Correio da Manhã

Impresso nas machinas rotativas de MARINONI — Director -- EDMUNDO BITTENCOURT — Impresso em papel da casa P. PRIOUX & C. — PARIS, e NORDSKOG & C. — Christiania

ANNO XIII—N. 5.535 | RIO DE JANEIRO — TERÇA-FEIRA, 21 DE ABRIL DE 1914 | Redacção—Rua do Ouvidor, 162

TELEPHONES DO CORREIO

Redacção . . . . Central 37
Administração. Norte 3792

EXPEDIENTE

ASSIGNATURAS:

Anno . . . . . . 30$000
Semestre . . . . 18$000

NOTA — O prazo das assignaturas [illegible] desde a data da inscripção.

AVISO IMPORTANTE: — São [illegible] desta folha os srs. Antonio [illegible] e João Borges, devidamente [illegible] por procuração que deverão [illegible] ao effectuar qualquer recebimento [illegible] que não forem effectuados [illegible], ou á gerencia desta [illegible] valor.

O regimen parlamentar e o caso Caillaux-Monis

[illegible] Albuquerque, na sua [illegible] para *A Noticia*, fazendo [illegible] costuma, a propaganda do [illegible] parlamentar, invoca o inquerito [illegible] se procedeu na Camara [illegible] da França sobre o [illegible] após a leitura que Barthou [illegible] tribuna, do *procès verbal* [illegible] Fabre, como mais uma [illegible] superioridade daquelle regimen [illegible] o presidencial ou qualquer [illegible].

[illegible] Monis foram accusados [illegible] para o adiamento [illegible] por meio da annuencia [illegible] da Republica, por elle [illegible] que realmente se deu, Rochette [illegible], que causou enorme [illegible] economia franceza. A [illegible] impressionou deveras a [illegible] sua generalidade, [illegible] partidarios de Caillaux e [illegible] o procedimento [illegible] Camara, a requerimento de [illegible] socialista mas alliado [illegible] sustentador do ministerio [illegible] por causa do imposto sobre [illegible] ordenou inquerito sobre o [illegible] não resultou nenhuma [illegible] criminal, apenas uma ligeira [illegible] infligida aos dois ex-ministros [illegible] no conceito dos [illegible] e da maioria da [illegible] de leviandade do [illegible] propriamente de prevaricação [illegible] facto é que Monis teve [illegible] do ministerio, do qual, pelo [illegible] sairia tambem Caillaux [illegible] antes já não tivesse [illegible] poder, deante das manifestações [illegible] de hostilidade á sua pessoa [illegible] da população parisiense [illegible] assassinato de Calmette.

[illegible] conforme a commissão, agiu [illegible] Caillaux, seu collega de [illegible] Caillaux, por seu turno, [illegible] advogado de Rochette, a [illegible] attenções e favores, ou [illegible] desse Rochette publicidade [illegible] um confronto, desairoso [illegible] e justiça de França, [illegible] Rochette e outros [illegible] financeiros que não foram [illegible] continuavam a conviver [illegible] dos principaes politicos. [illegible] havia materia para [illegible] para julgamento, julgou [illegible] Camara, mas a opinião receiava [illegible] que o caso exigia [illegible] do ministro que, no [illegible] recebeu tambem o [illegible] merecia. Caillaux teve [illegible] com a reprovação geral [illegible] em favor do estel- [illegible] acompanhada da certeza [illegible] a sorte de Monis, [illegible] por outro motivo [illegible].

[illegible] do regimen presidencial [illegible] não ter havido [illegible] penal, responde vi- [illegible] Medeiros e Albuquerque [illegible] consideração de que, obrigados [illegible] o poder, tiveram os [illegible] posição que, segundo [illegible] regimen presidencial e [illegible] um processo longo [illegible] poderia ter um ministro [illegible] da Republica presidencial [illegible] fossem processados e [illegible] teriam o *impeachment* [illegible] do cargo, e nada [illegible] para precisar nas [illegible] presidenciaes. A esse [illegible] chega o regimen [illegible] com uma simples moção [illegible] Essas moções, como [illegible] Medeiros, "são tão effi- [illegible] precisam, ás vezes, ser [illegible] simples receio dellas [illegible] a se demittirem [illegible] Foi o que se deu [illegible]. Tanto Caillaux [illegible] que era in- [illegible] da Camara dos Deputados [illegible] de confiança nas con- [illegible] pela situação em [illegible] A grande maioria [illegible] ministerio, de que [illegible] não affrontaria com [illegible] que elles viam [illegible] adversa. Arriscavam [illegible] em ficar, a vida do [illegible] ministerio, que fatalmente ba- [illegible] E que desastre não [illegible] aquella materia a queda [illegible] Doumergue, na vespera [illegible] geraes!

[illegible] circumstancia de depender a [illegible] ministerio do voto da Camara [illegible] o inquerito. Foi [illegible] parlamentarismo. E si [illegible] escandalo se desvendou, si dois estadistas [illegible] francezes tanto soffreram [illegible] com aquellas inquirições publicas [illegible] o proprio governo da Republica [illegible] do episodio nodoado, antes isso do que os escandalos que se verificam, que se repetem, que estão na consciencia publica, mas que ficam encobertos, amparados por um silencio forçado. Ali o escandalo veiu á lume, mas os que lhe deram causa, seus autores, não obstante sua alta posição e todo seu prestigio, foram castigados.

GIL VIDAL

Topicos & Noticias

O Tempo

O céo, hontem, apresentou-se encoberto durante todo o dia, chovendo fracamente de manhã e á tarde.

A temperatura maxima foi de 23°,0 e a minima de 19°,5.

HONTEM

INTERIOR — Teve logar a primeira sessão ordinaria da Sociedade Brasileira de Dermatologia.

* No salão nobre do Hospital de Marinha foi inaugurado o retrato do almirante Alexandrino de Alencar.

* O ministro da Fazenda despachou com o director geral do seu gabinete.

* O ministro da Fazenda assignou muitos titulos de aposentadorias e de pensões de montepio.

* O Thesouro Nacional effectuou pagamentos na importancia de 303:064$000.

* Conferenciou com o ministro da Fazenda o capitalista Percival Farquhar.

EXTERIOR — Aggravou-se extraordinariamente a questão entre os Estados Unidos e o Mexico.

* O presidente Wilson dirigiu ao Congresso uma mensagem relatando o incidente de Tampico e dizendo que é preciso manter intacta a honra dos Estados Unidos.

* Nos meios americanos era tida como inevitavel a intervenção no Mexico.

* O general Huerta recusou-se a dar as satisfações exigidas pelos Estados Unidos.

* As forças revolucionarias do general Carranza iniciaram de novo o cerco a Tampico.

* O ministro dos Estrangeiros do Mexico declarou que não é possivel acceitar as reclamações dos Estados Unidos e dar mais amplas satisfações do que já deu o governo mexicano.

* A esquadra americana, segundo constava, teria recebido ordem de iniciar as hostilidades no Mexico.

* O "Messaggero", jornal italiano, respondendo ao "Echo de Paris", defendeu a attitude da Italia perante as questões da Tripolitania.

* O sr. Clemenceau insistiu no seu jornal sobre a necessidade das nações que fazem parte da Triplice-Entente definirem as suas respectivas obrigações.

Caixa de Conversão

O movimento foi o seguinte:

Entradas:

Francos 660, dollars 30, ouro nacional 258, pesos argentinos 5 e pesetas hespanholas 50.

Sahidas:

Libras 96.[illegible], francos 154.[illegible], marcos 2.000 e dollars 1.015.

Lastro:

Ouro em deposito	200:414:643$231
Responsabilidade do Thesouro: Lei n. 2.157 e decreto n. 8.512. .	28.339:776$016
Total	228.754:421$247
Emissão:	
Notas em circulação. . .	228.740:[illegible]
Moeda subsidiaria . . .	5:241$247
Total	228.754:421$247

Cambio

Sobre Londres	15 27/32	15 45/64
" Paris	$603	$609
" Hamburgo	$744	$753
" Italia	—	$610
" Portugal (escudos)	—	2$074
" Nova York. . . .	—	3$164
" Buenos Aires (peso ouro)	—	3$070
Libra esterlina em moeda	—	15$100
Ouro nacional em vales, por 1$000.	—	1$687
Extremas:		
Bancario.	15 3/4	16 d.
Caixa matriz	15 3/4	15 21/32

HOJE

Está de serviço na Repartição Central de Policia o 3° delegado auxiliar.

A carne.

Para a carne bovina posta á venda nos açougues desta capital, foi affixado pelos marchantes, no entreposto de S. Diogo, o preço de $700.

Os retalhistas só deverão cobrar o maximo de $900.

Correio.

Esta repartição expede malas pelos seguintes vapores:

"Minas Geraes", para Paranaguá, Rio da Prata e Matto Grosso; "Vestris", para Santos e Rio da Prata, e "Vandyck", para Bahia, Funchal, Barbados e Nova York.

O Brasil foi convidado em tempo devido para se fazer representar na grande exposição internacional que vae realizar-se em S. Francisco da California, commemorando a abertura do Canal do Panamá.

Quando o sr. Lauro Müller, nosso chanceller, foi aos Estados Unidos, elle proprio escolheu e marcou o local para a construcção do pavilhão brasileiro.

Depois disso, o Congresso votou, em seguida a acaloradas discussões na Camara dos Deputados, a verba de 1.500 contos, ouro, para as despesas com a exposição.

Parecia que, depois de tudo isso, teriam por parte do Brasil sido iniciados já os trabalhos preparatorios para que a presença do nosso paiz na exposição honrasse as nossas tradições e nos garantisse por qualquer fórma o exito desejado em relação ás aspirações que muito justamente o paiz nutre de alargar a exportação dos seus productos.

Todavia, o que está verificado é que nenhum trabalho se fez ainda no sentido de levar á California a exhibição dos nossos productos, e que a data da abertura da exposição se approxima rapidamente.

Bem sabemos que é grave a situação do Thesouro. Mas sabemos tambem que o Brasil não deve expôr-se a ridiculos, que seriam muito lamentaveis. Effectivamente, estar nos Estados Unidos o nosso chanceller, em uma visita official, ir esse alto representante do Brasil ao local onde a exposição se vae realizar; escolher, demarcar o terreno onde deveria ser erguido o pavilhão brasileiro, tudo isso com as solemnidades que o telegrapho noticiou, e por fim nada se fazer e não se dar ao governo daquella republica nenhuma explicação satisfactoria acerca da nossa ausencia daquelle grande certamen, é collocar o Brasil numa situação de ridiculo que ninguem póde desejar, a começar pelo proprio governo.

De resto, as exposições são sempre uteis, e o Brasil teria, sem duvida, compensações no futuro aos sacrificios que agora fosse obrigado a fazer.

Sobretudo, será muito desagradavel que a nação venha a ser alvo de ironias que não deixarão de perseguil-a si não soubermos cumprir o que já agora é um grande e inadiavel dever.

O prefeito abriu hontem o credito especial de cem contos de réis para auxiliar, em nome da população do Rio de Janeiro, o levantamento que vae ser feito, por meio de subscripção popular, da estatua do fallecido barão do Rio Branco.

O presidente da Republica e sua esposa deram hontem recepção no Palacio Rio Negro, das 5 ás 7 horas da noite, a ella comparecendo grande numero de pessoas, entre ellas varios diplomatas estrangeiros.

Não tem fundamento a noticia dada hontem por um dos nossos collegas vespertinos, affirmando que, em vista dos termos das convocações para a convenção que vae homologar a candidatura do tenente Sodré, compareceriam á mesma os deputados nilistas srs. Raul Rego, Lengruber e Noel Baptista.

O trabalho que os amigos do sr. Botelho estão fazendo em torno dos que se declararam contrarios á indicação do tenente Sodré não produziu os effeitos desejados.

Tambem não é exacto que a minoria da Assembléa, constituida pelos drs. Mario Vianna, Pedro Americano, Samuel Madruga e barão de Palmeiras, haja assumido qualquer compromisso com o actual presidente do Rio de Janeiro ou se manifestado sobre a reincorporação da situação fluminense no P. R. C.

Apresentou-se ás altas autoridades do Exercito, por haver regressado da 11ª região militar, onde se achava como presidente da Junta de Revisão e Sorteio Militar, o coronel Antonio Felix de Souza Amorim.

Segundo despacho da Agencia Americana, transmittido de Belém para a imprensa desta capital, o sr. Urbano Santos embarcará no vapor *Olinda*, com destino ao Pará, acceitando, assim, o convite que lhe foi feito pelo seu velho amigo, sr. Enéas Martins, actual governador daquelle Estado. A demora (é a mesma agencia quem se apressa a declarar), será apenas de quatro dias.

Bem se vê que, neste despacho, o sr. Enéas Martins, por intermedio dos seus auxiliares, pretende fazer uma intriga (com diremos?), ... uma intriga diplomatica em redor da viagem, tão apregoada, do futuro vice-presidente da Republica ao Pará.

Mas, não ha motivo para tanta coisa. O senador Urbano Santos, não ha mais de dois annos, foi, com o seu velho amigo Victorino Monteiro, passear a Matto Grosso, onde se demorou mais de um mez. O senador Urbano Santos é companheiro de caçada do senador Feliciano Penna, com quem se entretinha, na fazenda do senador Victorino, a discutir sobre a certeza da pontaria.

Por que essas alviçaras?...

Não creia o sr. Enéas Martins que o sr. Urbano Santos paute a sua conducta de honestidade por linha differente da do senador Lauro Sodré, de quem é amigo.

O presidente da Republica descerá hoje de Petropolis, afim de assistir á solennidade da collação de grão dos engenheiros militares que terminaram o curso na Escola do Realengo.

S. ex. embarcará em comboio especial, que parte da estação central ás 10 horas da manhã.

Amanhã, s. ex. descerá novamente para presidir ao despacho collectivo, que se effectua ás 2 horas, no Palacio do Cattete.

Afim de assumir o cargo de adjunto do Grande Estado Maior, apresentou-se hontem o major do quadro supplementar Alfredo Crescencio da Costa, vindo do Maranhão.

O ministro da Viação tomou conhecimento das reclamações dos carregadores licenciados e afiançados na Companhia do Cáes do Porto e providenciou no sentido de não mais lhes ser prohibida a entrada naquella repartição e no cáes.

Foi um acto de justiça. Resta agora que o chefe de policia ordene não mais seja exigida a contribuição de 5$ pelo cartão de ingresso mensal, que a policia do porto fornece a esses trabalhadores.

Os ingressos para o cáes foram distribuidos gratuita e largamente, sem se exigir o minimo preço por elles. Porque, pois, essa exigencia, justamente para com pobres homens, que ali permanecem a serviço. Demais, para serem nomeados, os carregadores pagaram licença, apresentaram carteira de identidade e prestaram fiança.

Não será mais do interesse da policia que o serviço de carretos seja feito por elles do que por individuos desconhecidos?

Na Directoria Geral do Gabinete, no Thesouro Nacional, tomou hontem posse do seu cargo o bacharel Raul Bonjean, delegado fiscal do Thesouro no Estado do Paraná.

Correm a nosso respeito algumas lendas, na verdade facilmente destructiveis. Uma dellas é a de que somos amadores de musica.

Quando dizemos "musica", é evidente que nos referimos a coisas serias, e não a *maxixes* e *tangos*, por mais bulições e bem feitos que sejam.

Esta affirmação de que somos um "povo amante de musica" corre parelhas com est'outra do "paiz essencialmente agricola"...

Para verificar o contrario, basta entrar numa sala de concertos, mesmo quando se exhibem notabilidades da arte.

Quasi sempre a vasante é lastimavel; e, fazendo abstracção de algumas duzias de diletantes impenitentes, que acorrem solicitos a todas as manifestações de arte musical, póde-se affirmar que lá não vae ninguem.

As excepções — e são rarissimas — não fazem mais do que confirmar a regra.

Nos paizes onde se gosta *realmente* de musica, vê-se gente até de pé, nos corredores das salas de concertos, por falta de logares. Em Londres, os indigentes installam-se na rua, sob a protecção paternal dos *policemen*, saboreando o que podem ouvir, através das paredes, nas grandes audições musicaes, que ali são frequentissimas.

E nem siquer se póde argumentar com o excessivo preço dos logares, aqui, entre nós: porque, alguns concertos "populares", a preços reduzidos têm permanecido sem concurrencia, como os outros...

Só ha uma coisa que possa remediar esse mal: era apregoar-se, pelos quatro ventos, que é *moda*, que é *ultrachic*, frequentar-se as salas de concertos; e, para ser gente do "tom", fingir ao menos que se gosta de Beethoven, de Bach, de Schumann, e que se entende de Wagner!

Uma vez que seja *smart*, não haverá sala de concertos que chegue para os innumeros batalhões de elegantes que possuimos.

ALGARISMOS APAVORADORES

Façamos um pouco de estatistica, tomando por base os excellentes boletins mensaes que a Directoria de Saude Publica publicou no anno findo, e que não sabemos si continuará publicando. Referimo-nos á sua estatistica mensal demographo-sanitaria.

Para podermos tirar conclusões mais ou menos interessantes, tivemos que fazer, por aquella, uma estatistica nova, sommando os algarismos que nos convinha desenterrar do meio do grande numero de mappas que cada boletim encerra, pois o resumo publicado no final da estatistica de dezembro é insufficiente para quem pretende obter daquelles trabalhos as notas impressionantes para o publico.

Ainda não dissemos o que as estatisticas registraram em relação áquelles que nasceram, se casaram e morreram no decurso de 1913. Vamos elucidar os leitores.

Comecemos pelos

NASCIMENTOS

Nada menos de 28.209 creanças, vivas, vieram a este nosso mundo de illusões e de tormentos, durante o anno que findou. Aquelle algarismo refere-se a todo o Districto Federal. Podemos, porem, esclarecer que 20.159 desses nascimentos se deram na zona urbana e 8.050 na suburbana.

Considerando por mezes, os nascimentos occorreram pela seguinte fórma:

Em janeiro.	2.263
Em fevereiro.	2.203
Em março.	2.498
Em abril.	2.448
Em maio.	2.444
Em junho.	2.398
Em julho.	2.503
Em agosto.	2.449
Em setembro.	2.455
Em outubro.	2.253
Em novembro.	2.125
Em dezembro.	2.170

Foi julho o mez de maior numero de nascimentos.

Das 28.209 creanças que vieram enriquecer a população do Districto Federal, 15.466 nasceram de dia e 12.743 de noite.

Não faltaram trabalhos para as parteiras...

CASAMENTOS

Apezar de que no anno que findou a crise economica estava já bem accentuada; apezar da carestia da vida, que obrigou os jornaes a publicarem variadissimos artigos porque os generos alimenticios estavam pela hora da morte; apezar de tudo quanto era mais do que sufficiente para amargurar e torturar o espirito dos chefes de familia: o anno de 1913 registrou 5.923 casamentos, dos quaes 5.017 na zona urbana e 906 na suburbana.

Casamentos realizados em cada um dos mezes do anno que findou:

Em janeiro.	596
Em fevereiro.	404
Em março.	507
Em abril.	470
Em maio.	543
Em junho.	513
Em julho.	546
Em agosto.	348
Em setembro.	514
Em outubro.	457
Em novembro.	430
Em dezembro.	595

Foi em janeiro e dezembro, mezes de grandes calores, que se realizaram mais casamentos, emquanto que o fresquissimo mez de agosto foi o que accusou menor numero de enlaces matrimoniaes.

Que digam os sabios da escriptura que segredos são esses da alta temperatura.

Dos nubentes, 5.398 eram solteiros e 68 viuvos, que casaram com viuvas. 282 casamentos foram realizados entre viuvos e solteiras, e 174 entre solteiros e viuvas. Quanto ás profissões dos noivos:

1.770 eram commerciantes; 230 de profissões liberaes; 449 artistas; 2.074 operarios; 705 funccionarios publicos; 137 maritimos; 246 militares; 170 lavradores; 31 capitalistas, e 105 não declararam profissão.

Excusado será dizer que os noivos mais requestados foram necessariamente os que appareceram em menor numero: os 31 capitalistas...

OS QUE MORRERAM...

Vamos agora á parte triste, — tristissima! — desta estatistica, que, si não estiver certa, não é por culpa nossa.

Em 1913 morreram no Districto Federal 20.533 pessoas, das quaes 15.280 na zona urbana e 5.253 na suburbana.

Pertenciam ao sexo masculino 11.543 e ao feminino 8.990.

Tambem a estatistica destaca a caracteristica da pelle dos que morreram, de sorte que é facil saber-se agora que, no anno findo, falleceram 13.968 pessoas de côr branca, 4.138 pardas e 2.387 pretas, não tendo podido os funccionarios do registro civil apurar qual a côr da pelle de 40 individuos que foram repousar sob a terra das canseiras desta triste vida.

TUBERCULOSE, DIARRHÉA E ENTERITE

As doenças que maior numero de mortes causaram no anno que findou foram a tuberculose e as do apparelho digestivo. Na nossa capital succede o contrario do que se passa nas outras grandes cidades do mundo. Emquanto que lá fóra a tuberculose occupa quasi que invariavelmente o primeiro logar, na nossa capital ella raro sáe do segundo. Pertence ás molestias do apparelho digestivo o figurarem á frente da nossa estatistica!

De facto, ainda em 1913, emquanto que a tuberculose fez 4.045 victimas, as doenças do apparelho digestivo registraram 4.202 obitos!

A tuberculose pulmonar fez maiores estragos entre as pessoas que contavam entre 20 e 30 annos de edade, as quaes figuram na estatistica com 1.278 victimas, das quaes 678 do sexo masculino e 600 do feminino.

Das doenças do apparelho digestivo, que fizeram, como acima dissemos, 4.202 obitos, destacamos as diarrhéas e enterites, que mataram 2.712 creanças *que contavam menos de dois annos de edade!*

Oh! mães! ponham os olhos nestes algarismos pavorosos, pois aquella grande mortandade é resultante, principalmente, da má, da perigosa, da criminosa alimentação dada ás creanças! Está ali o resultado do uso das farinhas, do leite desnatado, de outros alimentos improprios para a primeira infancia e até mesmo daquellas infamissimas chupetas com que as mães e as amas illudem as creanças... para se pouparem a maiores trabalhos!

E com esta triste nota fechamos estes dados que, repetimos, consideramos exactos pelo cuidado com que os extraimos da estatistica official.

Com o ministro da Fazenda conferenciou hontem o sr. Percival Farquhar.

Positivamente o sr. Jonathas Pedrosa é o que se póde chamar um administrador engraçadissimo. O publico tem acompanhado passo a passo o desenvolvimento da crise que caiu sobre a borracha do Brasil. De resto, era fatal essa crise, uma vez que no Oriente se começou a cultivar a seringueira com mão de obra infinitamente mais barata e debaixo de processos mais aperfeiçoados do que os usados na Amazonia.

A tudo quanto no momento opportuno se articulou a respeito, os governos dos nossos dois maiores Estados septentrionaes fizeram ouvidos de mercador. Quando, porém, se confirmaram as previsões dos que encararam o problema da borracha pelo seu aspecto verdadeiro, puzeram aquelles governos a boca no mundo, pedindo á União que os auxiliasse e não os desamparasse na hora da adversidade.

Era tarde: a gomma elastica começava a declinar, e hoje em dia as regiões que quasi exclusivamente della viviam se vão despovoando, desde os seus recantos mais afastados até as capitaes de Manáos e Belém, reduzidas a uma penuria verdadeiramente franciscana.

Pois quando ninguem mais se illude sobre as causas productoras da vertiginosa quéda daquella industria, o sr. Jonathas acha meios e modos de imputal-a á falta de propaganda. Tanto assim, que se dirigiu aos ministros da Agricultura e da Fazenda, solicitando-lhes auxilio para essa propaganda no estrangeiro, ao mesmo tempo que para aqui enviou o secretario do governo estadual afim de se entender com os titulares daquellas pastas.

A propaganda da borracha no estrangeiro como meio de obstar ao seu anniquilamento! Essa só lembraria ao sr. Jonathas Pedrosa. Mas que idéa fará esse homem do publico desta terra, dos compradores de borracha e sobretudo dos ministros a quem se dirigiu?

O Thesouro Nacional resgatou hontem 76 apolices do emprestimo de 1897, de valor de 1:000$ cada uma, e pagou 475$ de juros vencidos pelas de 1903, para as obras do porto.

Foi ha dias noticiado que o almirante Alexandrino de Alencar contratara officiaes francezes para leccionar na Escola Naval e de Tactica e Estrategia. Esperava-se a confirmação dessa noticia, quando hontem foi divulgado um telegramma de Paris, dando-a como provavel, e disso se fazendo éco o *Gaulois*, daquella capital.

Não sabemos com que fundamento esse jornal parisiense lançou a sua informação. Tudo, porém, leva a crer que ella corresponda á verdade, e que não decorrerá muito tempo sem que os alludidos officiaes aqui aportem e dêem inicio ao seu curso.

Para nós esse curso apresenta ainda mais o cunho de uma experiencia, que liquidará de vez esse velho caso da vinda ou não-vinda de missões estrangeiras para o Exercito e para a Marinha. Da instrucção technica que os officiaes proporcionarem aos alumnos, dos resultados positivos ou negativos dessa instrucção se poderá evidenciar quaes os beneficios que, por sua vez, trarão ás nossas forças as duas grandes missões militares, tão exigidas até por officiaes superiores, e dos mais illustres que possuimos, tanto no mar, quanto em terra.

Não alimentamos a menor duvida de que essas missões serão altamente uteis ás nossas forças armadas. Todavia, não forcejamos por fazel-as acceitas, a torto ou a direito, pelos que as repellem, levados menos por um exame acurado da questão, do que por susceptibilidades patrioticas, a nosso ver sufficientemente descabidas.

O sr. Alexandrino de Alencar forçará assim a prova da utilidade das missões, estabelecendo ao mesmo tempo de que lado está a razão: si do em que formam os que as atacam, si do onde se encontram os que as defendem. Quando outra coisa não venham fazer aqui os officiaes a contratar para a Escola Naval, ao menos para isso nos servirão, e de muito.

Por acto de hontem, do ministro do Interior, foi nomeado o dr. Aridio Fernandes Martins para exercer o logar de medico legista da policia, durante o impedimento do effectivo, dr. Henrique Rodrigues Cão.

O velho recinto da Camara está prompto para receber os deputados. Os tapetes foram sacudidos, as carteiras lustradas, as mesas envernizadas e as cortinas espanadas. E' a limpeza annual daquelle pardieiro, feita pela verba "material", com muita economia, cuidadosamente regateados os serviços pelo secretario.

Essa avareza contrasta com o procedimento desse ramo do legislativo em todas as suas sessões. Emquanto se remenda e tapa buracos, contando-se os vinteus gastos, justamente no edificio em que se reunem, os deputados votam verbas colossaes para obras adiaveis e improductivas.

Para a construcção do edificio do Congresso tudo foi feito. Desde a *maquette* até a verba de 5.000 contos, tudo foi approvado. Nada passou, porem, de projectos.

Projectou-se o edificio, e uma *maquette* foi escolhida; fez-se um projecto autorizando a abertura do credito e o projecto foi approvado; pensou-se em escolher o local e nisso se ficou, porque houve medo de dar começo ás obras...

No emtanto, essa mesma Camara, que tem tanto receio de mandar construir um edificio onde se possam reunir os seus membros com mais hygiene do que na Cadeia Velha, foi que votou sem maior exame, creditos extraordinarios, supplementares e especiaes, no anno passado, em quantia que bastava, não para a construcção do edificio projectado, mas de dez ou vinte delles...

Em resposta a uma consulta do director do Instituto Benjamin Constant, o ministro do Interior declarou que o concurso para provimento da cadeira de orgão e harmonium deve realizar-se na época marcada pelo aviso de 9 de dezembro do anno p. passado, visto como, iniciado o respectivo processo antes da promulgação da lei n. 2842, de 4 de janeiro ultimo, não póde attingil-o o artigo 90 da mesma lei, a exemplo do que foi resolvido por occasião do provimento da cadeira de portuguez do mesmo Instituto.

Ali, sob aquelle envidraçado alpendre da estação do Jardim Botanico, reunem-se, quasi todas as tardes, de permeio com a gente séria, certos individuos cuja ambição parece ser a de dirigir o maior numero possivel de pilherias ás senhoras que esperam bondes.

Em geral, são peralvilhos bem escanhoados, bem trajados e, sobretudo, bem grosseiros nas chalaças. Basta apontar no horizonte do Jeremias um vulto feminino, sem companhia masculina, para que os trefegos meninos fiquem a arder com a piada nos labios.

As victimas, pela sua fragilidade, só têm um remedio: córar primeiro, e depois tomar o bonde adeante.

E' verdade tambem que, ás vezes, alguns cavalheiros inflammaveis tomam a defesa das senhoras offendidas; e quando isso se dá, os circumstantes e os garotos dos jornaes costumam gozar um espectaculo divertido: a debandada dos outros pandegos e o biltre culpado, mettido num sarilho de bengaladas, a protestar, muito pallido, a sua innocencia, de chapéo na mão.

Foi este o caso de outro dia, e sel-o-á de outros futuros, emquanto a ambição dos homens — seja embora a de offender ás damas — fôr uma coisa difficil como o diabo de realizar...

Para pagamento da folha do pessoal do Hospital S. Sebastião, o Thesouro Nacional entrou hontem com a quantia de 9:129$991.

O administrador dos Correios do Pará resolveu dar o nome de "Lirio de Siqueira" a uma lancha empregada no serviço da sua repartição. Os senhores sabem quem é o sr. Lirio de Siqueira: é o director geral dos Correios, de quem por aquelle meio o seu subordinado do Pará forceja por conquistar as boas graças.

Com taes disposições, é evidente que o administrador irá longe, si encontrar da parte do seu superior d'agora e dos que o substituirem disposições de acceitação do seu fervor bajulatorio. Mas parece-nos que, no caso do sr. Lirio, o homem bateu em má porta. De facto, o actual director geral dos Correios é tudo quanto ha de mais avesso ao consentimento de bajulações.

Elevado ao posto que ora occupa por livre escolha do governo e independentemente dos famosos "pistolões", que tão perniciosos se vão tornando á administração publica, o sr. Lirio presta mais attenção á boa marcha dos serviços ao seu cargo do que á lisonja que o alveja.

E a verdade é que quanto mais actividade despende o director dos Correios, quanto mais regularidade procura imprimir ao funccionamento da machina postal, mais falhas vae ella apresentando, exigindo, portanto, um trabalho ininterrupto no sentido de fazer com que corresponda ás necessidades do paiz.

Um homem assim atarefado não dispõe positivamente do tempo preciso para tratar das louvaminhas que os empregados postaes desejosos de subir hajam de fazer-lhe. Por isso mesmo o administrador do Pará perdeu o seu tempo, e talvez — o que é peor — passe, qualquer destes dias, pelo dissabor de receber do proprio sr. Lirio de Siqueira um aviso declinando da homenagem.

Era o melhor que o director geral dos Correios tinha a fazer, porquanto, alem do mais, o seu acto evitaria futuros agrados...

O DR. EDUARDO MAGALHÃES cura com o melhor exito, pelo "RADIUM", as doenças da pelle, á rua Sete de Setembro n. 135.

Foram classificados na arma de artilharia: no 17° grupo o 1° tenente Eloy de Souza Medeiros; e no 4° batalhão o 1° tenente Aventino Ribeiro.

A Prestações

A RED-STAR tem o segredo de vender barato as mobilias que os outros nem caro vendem !

RUA URUGUAYANA, 82.

As pagadorias do Thesouro Nacional realizaram hontem pagamentos na importancia de 50:000$000.

Dr. J. Ribeiro Maciel, dentista. Av. Rio Branco, 146, altos do café Jeremias.

Em virtude de haver sido promovido, deixou o commando do 13° regimento de cavallaria o coronel Alfredo Ribeiro da Costa, assumindo-o o major fiscal Augusto Ignacio Espirito Santo Cardoso, passando a exercer a funcção de fiscal o capitão Americo de Paula Freitas.

Pingos & Respingos

Ecos do aguaceiro:

Um sujeito ranzinza, indignado, com a chuva:

— E' isto: este Rio de Janeiro é uma cidade insupportavel: ou muito pó ou muita agua: não ha sair desse dilemma!

— D'esse *de lama*... corrige um amigo.

* * *

Bemvinda chuva! exclamava satisfeito um bombeiro; nestes tempos de incendios poupa-nos o trabalho de refrescar os entulhos.

* * *

— Agua e mais agua! que dia pão!

— E' verdade. Insupportavel como todos os pãos... d'agua.

* * *

Um habitante de Botafogo, ao notar que apezar das chuvas a torneira do banheiro apenas goteja, observa:

— Pois será possivel?! com tanta agua a cahir...

— Que queres, explica a mulher, a coitada da torneira está com cerimonias; ha muito tempo não vê "disto"...

* * *

O Goulart de Andrade dizia hontem, ao J. Brito, com um olhar de saudade:

— Um tempo assim faz-me lembrar a nossa terra...

— Por que?

— Por toda parte *ha lagôas*...

* * *

S. PAULO, 19 — O juiz da 2ª vara declarou aberta a fallencia do negociante Amim Salman.

Pobre do Amim! Agora são todos a elle!

* * *

Interrogámos o sr. Alarico Cintra sobre o caso dos perfumes apprehendidos.

— E ha muito dicto por ahi?

— Si ha! mas não me escapem; conheço-os a todos pelo *cheiro*!

Cyrano & C.

DE PARIS

PRIMAVERA RUBRA

A PROPOSITO DO DRAMA DA RUA DROUOT

Esta chronica de hoje devia ser dedicada ao advento da primavera. Depois de um inverno de verdade, em que Paris andou coberto, durante alguns dias, de um lençol de neve, em que as aguas andaram gelando pelos rios e pelos bosques, e em que o frio foi uma realidade, a festa da primavera era esperada com a anciedade de quem aguarda o dia após uma longa noite de insomnia. Tudo estava preparado para o grande espectaculo mundano que é essa estação neste centro de civilização acabada. As mulheres tinham promptos os modelos de vestuario e as tintas com que, cada anno, renovam o quadro desta cidade. Nós, chronistas de todos os acontecimentos, espreitavamos as impressões que haviam de constituir o artigo da semana. Indagando, porém, de nós para nós, qual seria o facto que havia de servir de encerramento aos mezes que acabavamos de passar, de repente um drama,

Mme. Caillaux, saindo do commissariado de policia, em companhia de dois agentes, para recolher-se á prisão de Saint Lazare

como ha muito se não via, veiu tingir de sangue este theatro onde nos agitamos.

A estatistica crescente dos crimes a que esta cidade tem dado origem, ha varios annos não registra um drama tão essencialmente parisiense, como este que acabamos, por assim dizer, de presenciar. Ha muito tempo, um facto desta ordem não attinge, de um golpe, tantas personagens em evidencia. Ha muitos e muitos annos, esta população se não emociona como agora o fez, por seis tiros de revólver e por um corpo que rola ao contacto de uma de suas balas. Não é debalde, neste meio, que uma mulher, sob o pretexto de vingar um marido, se arma contra um jornalista. Para dar maior vida ao drama, não faltou siquer uma certa feição passional que muitos lhe querem enxergar. E, finalmente, para lhe completar o caracter de actualidade, não póde ser indifferente a relação que com elle tem o momento politico que atravessa este paiz.

O drama, em resumo, nasceu de uma campanha politica. Tratava-se de pôr abaixo, sinão um partido, pelo menos um ministerio. Desse ministerio fazia parte um homem que, por qualidades que não seria o caso agora de enumerar, era a sua alma. Para attingil-o era preciso, antes de tudo, visar esse homem. Uma vez anniquilado, com elle cairia todo o governo. Dessa tactica de apparencia tão simples, foi um jornalista o principal executante. Mezes atrás teve inicio a campanha. Apenas encetada, começaram a vir á luz umas tantas revelações de caracter mais ou menos grave, que haviam sido promettidas. O adversario, porém, que lhes servia de alvo, era um homem de uma rara habilidade e ellas como que o não alcançavam. Então o jornalista que, em vez de se fatigar, parecia com aquelle exercicio ir adquirindo melhores musculos, vibrava cada dia um golpe mais forte. Uma bella manhã o seu jornal publicava o trecho de uma carta intima que compromettia, até certo ponto, a sinceridade das convicções politicas que o seu adversario defendia. Ficara promettida para mais tarde a publicação de um documento de caracter judiciario, peça de resistencia e principal complemento da campanha em questão. E estava o publico nessa espectativa, quando uma tarde a esposa do personagem aggredido, exasperada com as revelações já feitas e com as que se lhe haviam de seguir, no proprio escriptorio do jornalista, julgando pôr um termo á campanha tremenda, resolveu tirar-lhe a vida.

* * *

No momento em que escrevo, não ha ainda oito dias que o facto se deu. Para ser sincero, é preciso que se diga que a sua reprovação foi geral. A sua apreciação, porém, tem sido até agora, e não podia ser de outra maneira, improvisada. Só tem falado até este momento os accusadores da homicida. A esses não chegou ainda a hora de exigirmos um pouco de calma nos seus conceitos. Quanto aos seus defensores, não acharam ainda opportuno fazer mostras do seu ponto de vista. Não terão, porém, passado despercebido para os que têm reflectido calmamente neste crime, dois problemas de grande interesse, um delles muito particular á sociedade moderna, que essa tragedia veiu trazer á baila. Primeiramente, até que ponto deve uma mulher intervir na vida publica de seu marido, no interesse da sociedade e do proprio marido. Em segundo logar, em nome de que principios se arranca a vida a um homem que não é passivel de outra falta sinão a de exercer a sua profissão de um modo independente.

Em todos os ramos da actividade humana, em que se divide o trabalho na sociedade em que vivemos, as mesmas profissões são exercidas, a um só tempo, honesta ou deshonestamente, segundo o valor moral dos individuos que a ellas se dedicam. E o jornalismo, por ser uma daquellas sobre que têm recaido maiores suspeitas, não é das que menos nobremente têm sido exercida desde que existe a imprensa. Nessa previsão é que o jornalismo que, por sua natureza, assume proporções ás vezes as mais delicadas, tem garantias para o seu exercicio nas leis dos paizes organizados segundo os mais adeantados principios do direito moderno. Essas leis prevêm perfeitamente o caso dos que se desempenham lisamente do seu mister e dos que o infamam, garantindo a liberdade aos primeiros e castigando os segundos. Em nome de que idéa, por conseguinte, num paiz em que ha justiça para todos, um individuo, a qualquer sexo que pertença, visado por um artigo de jornal que considera calumnioso, deixa de appellar para os tribunaes respectivos, afim de acabar com a vida de quem o assigna?

E' um dos vêzos da sociedade, cada vez que a accusam, o de querer encontrar um responsavel unico para os ataques de que ella é victima. Esse responsavel, naturalmente, é o jornalista que a trouxe á luz. No entanto, esse ultimo não faz sinão isto. Elle é um homem dotado de muito menos imaginação do que parece á primeira vista. O jornalista não faz as mais das vezes sinão recolher o que ouve e deital-o por escripto. Nisso se resume o seu trabalho e não ha sinão como louval-o pela coragem e independencia de proferir em voz alta o que outros dizem á socapa.

Assim procedendo, é verdade, elle assume uma responsabilidade. Mas a sociedade só lhe deve ser agradecida por isso. E é um verdadeiro absurdo que ella se arme, de quando em quando, na pessoa de um de seus representantes, para vingar uma accusação ou uma simples suspeita de que ella não póde ser juiz por ser a principal parte interessada.

* * *

Mas, emfim, sobre este particular não ha discussão possivel. Resta a questão de saber até que ponto, no interesse da sociedade e do proprio marido, deve uma mulher intervir na sua vida publica. No interesse da sociedade, primeiramente, porque acabamos de ver que, em consequencia de uma intervenção dessa ordem, ella se viu privada, de um momento para outro, de um membro que não seria exagerado dizer que todos lamentam. E tambem no interesse do marido, que, sempre no caso presente e pelo mesmo motivo, é forçado a interromper uma carreira politica que uma simples campanha de imprensa, por mais vehemente que fosse, podia difficultar, mas nunca impedir. Por conseguinte, pondo de parte as intenções boas ou más que a levaram a pratical-o, o resultado desse acto se resume em dois desastres a um só tempo, sem proveito nenhum para o seu autor.

Eu bem sei que ha outros meios de explical-o e de encontrar motivos ou simples excusas para esse modo de agir. Na propria psychologia feminina, nos assomos de sua alma, nos impulsos de sua dedicação, de suas sympathias e de seus odios, em uma palavra, de suas paixões, encontram-se sempre argumentos para a defesa das mulheres a cada novo effeito de suas irreflexões. Desse modo, não ha quasi crime praticado por mulher, sobretudo por aquellas que pertencem ás classes elevadas da sociedade, que não ache como ser classificado entre os que a technica qualifica de passionaes. O sexo e a situação social do autor, como que lhes emprestam um certo prestigio, de maneira a attenual-os. E onde não deviamos ver sinão a mais lastimavel das consequencias, ha sempre quem esteja prompto a enxergar mil expressões de uma paixão sublime.

Existem duas categorias de homens. Aquelles que vivem, sem outra ambição, para si e para a sua familia. E aquelles a que chamamos homens publicos, que estão em contacto permanente com a opinião, de que depende a sua carreira. A essa categoria pertencem os homens politicos. Para os que, dentre esses ultimos, não se quizeram privar de um interior, a vida se desdobra, pertencendo aos seus uma parte de sua pessoa e estando a outra exposta á opinião do paiz. Assim como, em rigor, essa opinião nada tem que ver com a sua vida privada, os de sua familia, em relação á sua vida publica, não tem direitos nem deveres superiores aos de seus demais concidadãos. E si, chamado a occupar um cargo qualquer de alta confiança no paiz, a sua acção no exercicio desse cargo se possa prestar a criticas, embora essas criticas pareçam infundadas aos seus, não assiste a esses ultimos o direito de impedir que se produzam, porque essas são inherentes á natureza da carreira do homem publico. Todos os mistéres nesta vida, assim como têm vantagens, têm inconvenientes que lhes são proprios. Quem não possue temperamento para supportal-os, não sáe á sua procura. E quem não deseja que os seus aquelles se exponham trata previamente de evitar que se offereça o ensejo.

A vida politica, mais do que nenhuma outra, tem as suas agruras. E, nesses momentos de amargor que todo homem atravessa na sua carreira publica, a esposa tem, não ha duvida, um papel elevado a representar,

ILEGÍVEL

Mas, esse papel deve sempre ser de caracter o mais discreto possivel e consiste apenas em reconfortal-o com o seu carinho das injustiças que elle considere que lhe sejam feitas fóra de casa. Longe de mim tambem a idéa de que a mulher de um homem, pertença elle á classe que pertencer, não seja solidaria com o seu marido nos dissabores e prazeres que lhe reserve a existencia. Ninguem, porém, poderá jámais se convencer de que essa solidariedade se estenda até ao despotismo.

LEÃO VELLOSO, netto.

Paris, 22 de março de 1914.

Reassumiu hontem o cargo de director geral da Bibliotheca Nacional, o dr. Manoel Cicero P. da Silva, que terminou a licença de tres mezes, em cujo gozo se achava.

O dr. Manoel Cicero foi muito cumprimentado pelos funccionarios daquella repartição e amigos.

Na Directoria Geral do Patrimonio Municipal foi transferido para o dia 30 do corrente o encerramento da concorrencia aberta para o arrendamento, no preço minimo de 100$ mensaes, do predio, proprio nacional, situado á Avenida Isabel, no Curato de Santa Cruz.

O dr. Aurelio Lopes de Souza, que deixou hontem o cargo de director geral interino da Bibliotheca Nacional, ao voltar á secção de estampas e cartographica, da qual é chefe, recebeu dos funccionarios da secretaria daquella repartição, uma significativa manifestação de apreço.

Aguas thermaes

Já não são poucas as fontes de aguas thermaes que possuimos em varios Estados do Brasil; em maior numero são as que ainda estão por descobrir.

Na chacara da Ponte do Ipê, sita na encosta da serra de Ignacio Dias, no suburbio, acaba de ser descoberta mais uma fonte de aguas medicinaes.

Affirma o nosso informante que, devido ás virtudes dessas aguas, se tem verificado ali grande numero de curas verdadeiramente milagrosas.

Em circular dirigida aos juizes de direito e pretores criminaes, o ministro da Justiça recommendou que providenciem afim de que os passes nas estradas de ferro e companhias de bondes, fornecidos nos termos do Art. 70 do actual regimento de custas, sejam utilizados unicamente pelos officiaes de justiça nas diligencias "ex-officio", visto a respectiva verba orçamentaria não comportar as excessivas requisições feitas por aquelles juizes.

Do tenente Antonio Pyrineus de Souza, official ás ordens da expedição Roosevelt-Rondon, acaba de receber a Secção de Anthropologia do Museu Nacional communicação de que já obteve para este Instituto algum material ethnographico de valor, bem como notas, photographias, vocabularios, etc., dos indios do rio Aripuanã e do Madeira.

Companhia Nacional de Seguro Mutuo Contra Fogo

RUA DA QUITANDA N. 68

Todos os seguros effectuados nesta companhia durante o anno passado devem ser reformados mediante o pagamento, em seu escriptorio, das respectivas contribuições, até as 17 horas do proximo dia 30.

Apezar do forte aguaceiro que desabou sobre esta capital na manhã de sabbado, inundando grande numero de casas, o pessoal da succursal dos Correios em Botafogo fez o serviço de distribuição da correspondencia com toda a regularidade, facto este tanto mais louvavel quanto é sabido que varias ruas daquelle bairro ficaram quasi que intransitaveis.

Concurso e Vanille

Cigarros especialidade **Veado**

Luxo e perfeição

Foi expulso da Brigada Policial o carteiro do 2º batalhão de infantaria José Vicente, que, devido ao seu mau comportamento manifestado se tornou incompativel com a moralidade e disciplina da referida corporação.

Ao sub-director do Thesouro, dr. Frederico Cardoso de Menezes, o director do gabinete da Fazenda requisitou a remessa ao Thesouro do processo relativo á acção movida contra Ferreira Pinto & C., a respeito de um terreno de marinha, em Santos.

Joalheria Acacio Leite

20 o|o desconto

168, Ouvidor, esquina Uruguayana, 62

Por ter deixado a direcção da Escola do Estado-Maior do Exercito, apresentaram-se hontem ás altas autoridades do Exercito o general Gabino Besouro, que passou aquelle cargo ao coronel Pedro de Castro Araujo.

Como previramos, permutaram de corpos os primeiros tenentes Otto Gutierrez Simas, do 3º batalhão de artilharia, e Oscar Severiano Bastos Junior, do 2º regimento.

O Restaurant Cascata é sem duvida o melhor da capital, pelo asseio, optima cosinha, vinhos especiaes e fino trato do seu pessoal. Quem quizer passar bem vá ao Cascata

O Thesouro Nacional vae entrar com a quantia de 47:993$216, para pagamento a diversos, de fornecimentos feitos ao Ministerio da Viação e Obras Publicas.

Assumiu o cargo de secretario do Hospital Central do Exercito, em virtude da aposentadoria do serventuario effectivo sr. Guilherme Midosi do Nascimento, o escripturario Manoel Ignacio da Silva Teixeira.

O ministro da Fazenda resolveu que o desembaraço das bagagens pertencentes aos diplomatas deve ser feito na Guarda-móría da Alfandega desta capital somente quando os seus donos não o preferirem a bordo.

TIRADENTES

Commemora-se hoje o sacrificio do proto-martyr da Republica

A data que hoje se commemora marca a etapa mais brilhante da nossa historia politica.

Foi na memoravel manhã de 21 de abril de 1792 que a população desta capital correu pressurosamente para assistir ao triste espectaculo do sacrificio daquelle que morreu para nos legar uma patria digna, com idéas generosas da liberdade, consubstanciadas em formas politicas os direitos do homem; sacudindo o jugo europeu e realizando a democracia.

Tiradentes, sendo o principal cabeça da Inconfidencia Mineira, tornou-se o martyr da Republica, sendo sacrificado na forca levantada nas circumvizinhanças da chacara de Diogo Leme, neste vastissimo campo da Lampadosa, no local onde actualmente existe um edificio escolar com o seu nome.

Libertas quae sera tamen — foi a bandeira que elle desfraldou para guiar as gerações futuras e que por ella fez correr o seu precioso sangue, tendo o seu corpo esquartejado e espalhado por varias localidades.

A semente plantada por Tiradentes mais tarde fez brotar a grande arvore da Republica, sob cuja sombra se abriga a nossa nacionalidade.

Ficou, portanto, plantado, definitivamente, no sólo brasileiro, o sublime ideal de Tiradentes, que se constituira a figura saliente dessa gloriosa pleiade dos martyres da liberdade.

* * *

O Gremio Literario José Bonifacio, no desempenho fiel de seu programma, commemora o martyriologio de Tiradentes com o seguinte programma:

A's 4 horas, as bandas de tambores e corneteiros da batalhão escolar do Centro Civico Sete de Setembro tocarão alvorada em frente ao edificio da escola.

A's 5 horas, distribuição de café, chá e biscoitos aos alumnos. A's 6 horas, hasteamento da bandeira nacional, com marcha batida, pela banda de tambores e corneteiros, prestando as devidas continencias ao sagrado pavilhão da patria um contingente do corpo de alumnos do Centro, e sendo cantado nessa occasião o hymno nacional pelo corpo escolar, acompanhado por uma orchestra dos professores do mesmo Centro, seguindo-se um passeio militar pelo mesmo contingente e bandas de tambores e corneteiros, nas immediações da escola.

A's 6 horas da tarde, descerá a bandeira com as mesmas formalidades do estylo.

A's 8 horas da noite, sessão civica especial em homenagem ao grande martyr da Republica, sendo orador official o sr. Evaristo de Moraes, que falará ao povo de uma sacada do edificio escolar, sendo nessa occasião desvendado o quadro historico de Tiradentes, bellissimo painel artistico de dois metros e meio de altura e dois de largura, vistosamente illuminado a luz electrica e guarnecido de flores naturaes.

Nessa occasião o corpo de alumnos do Centro, com o respectivo estandarte, em frente á séde, entoará o hymno nacional, acompanhado por uma banda de musica.

Usará da palavra em seguida o dr. Leoncio Corrêa, director da Imprensa Nacional, que falará em nome do Centro Civico Sete de Setembro, interpretando os sentimentos da instituição de ensino nocturno gratuito para o povo, sendo no final de seu discurso cantado, pelo corpo de alumnos, o hymno Sete de Setembro.

Encerrará a série de discursos officiaes o alumno Braz Dias de Pinho, que, em nome da instrucção gratuita do povo, agradecerá aos drs. Evaristo de Moraes e Leoncio Corrêa os concursos que prestaram para o esplendor da glorificação promovida pelo Gremio Literario José Bonifacio, offerecendo a ss. ss. bellissimas palmas de flores naturaes com expressivas dedicatorias. Em seguida poderá usar da palavra qualquer pessoa do povo que queira homenagear a memoria do grande precursor da Republica.

NO EXERCITO

O PLANO DE UNIFORME É NOVAMENTE ALTERADO

O presidente da Republica, de accordo com a indicação do titular da pasta da Guerra, alterou hontem o plano de uniforme facultativo para os officiaes do Exercito, approvado por decreto de 26 de setembro de 1906.

No uniforme dos alumnos da Escola Militar serão observadas as seguintes alterações:

§ 1º. Os alumnos, quando em 1º uniforme, usarão, os officiaes, pennacho de pennas e dragonas, e os demais alumnos pennacho de lã e charlateira, de accordo com o respectivo modelo.

§ 2º. O 2º uniforme será egual ao 1º, sem o pennacho.

§ 3º. O gorro de pala terá um dispositivo para a adaptação do pennacho, devendo todos os alumnos, quando em formatura, usar luvas e polainas brancas.

O decreto tambem dispõe que as praças a pé, de artilheria, usarão em vez de poncho, capote egual ao estabelecido para as de infanteria.

Apresentaram-se ante-hontem ao Departamento da Guerra os seguintes officiaes: tenente-coronel do quadro supplementar da arma de artilheria Joaquim Balthazar de Abreu Sodré, por ter sido transferido para o mesmo quadro; capitães João Baptista de Moura Carvalho do 40º batalhão de caçadores, por ter de seguir para Manáos afim de reunir-se ao seu corpo; medico dr. João Pedro Muniz Fiuza, por ter revertido á primeira classe do Exercito, e graduado Trajano de Viveiros Raposo, do 1º batalhão de engenharia, por ter sido graduado; 2º tenente veterinario Edgard Brugger, por ter sido mandado servir no 20º grupo de artilheria e auditor Eugenio de Sá Pereira, por ter sido mandado servir neste Departamento.

Fallecimento do contra-almirante Pereira Lima

Falleceu hontem, em sua residencia, á rua Antonio dos Santos n. 21, victimado por arterio-sclerose, o contra-almirante reformado Carlos Pereira Lima.

O infausto acontecimento occorreu ás 11 horas da noite, devendo o enterramento do contra-almirante Pereira Lima ser effectuado hoje, á 1 hora da tarde, no cemiterio de S. Francisco Xavier.

O general Caetano de Faria, chefe do Grande Estado Maior, recebeu do capitão Antonio José da Fonseca nosso addido militar junto á embaixada em Washington, os seguintes folhetos contendo instrucções, regulamentos e prescripções sobre diversos serviços do exercito americano:

a) Manual das obrigações dos guardas.

b) Manual do Tiro para armas portateis.

c) Manual do Ferrador.

d) Manual do Cozinheiro.

e) Manual do Padeiro.

f) Instrucções de cavallaria.

DE S. PAULO

São Paulo e o futuro governo

S. PAULO, 18—4—914 (*Do nosso correspondente*). — Quando transpirou hoje, nesta capital, com a divulgação de um despacho do Rio, a noticia ou boato de que não seria improvavel a entrada do sr. Altino Arantes para o futuro governo da Republica, como ministro do Interior, houve commentarios em todas as rodas politicas. Como palavra puxa palavra, surgiram outros commentarios, novas conjecturas, palpites novos e até indiscreções sobre o assumpto. E si ha coisas que se não devem perder, em politica, são as manifestações ou expansões indiscretas dos *habitués* das rodas politicas.

Como revelámos ha dias, o nome do sr. Antonio Prado continúa a ser alvo das palestras que se rel[illegible] com o futuro governo. O que s[illegible] sempre é que o sr. Prado, a ser [illegible]veitado, iria dirigir o departamento [illegible] agricultura, mas continuamos a pon[illegible] baseados na mesma indiscreção [illegible] recentemente ao nosso conhecimento, e da qual já tratámos aqui, que s. ex. tem grande sympathia pela pasta da Fazenda, havendo quem pense em ageitar essa superintendencia administrativa, no proximo quadriennio, para o illustre e governamentabilissimo conselheiro.

O boato da probabilidade de entrar o sr. Altino Arantes deu logar a outras falas. Disse-nos, a proposito do boato, um politico que se considera bem informado e que não ha muito chegou do Rio:

— O boato da entrada do Altino é, para mim, uma grande novidade. A pasta do Interior tem mais candidatos do que qualquer outra. Mas... talvez não se desoccupe.

— Pedimos licença para duvidar da sua presumpção.

— Dou-lhe a licença que quizer, porque não tenho pretenções a conjecturar melhor ou mais acertadamente do que os outros. Li a correspondencia publicada no *Correio*, na qual se disse que o Herculano desejava muito entrar para a diplomacia, e talvez aproveitasse a opportunidade que se lhe depara, embora contrariando a vontade do excellentissimo sogro.

— Perfeitamente.

— Digo-lhe, porém, com alguma sciencia do que se passa em bastidores, que o proprio Herculano deseja mais continuar na pasta, desejo que podia ser satisfeito, si dependesse apenas de dois homens.

— De dois?

— Sim, senhor.

— Os senadores Pinheiro e Glycerio?

— Não é bem assim. Alludo aos srs. Hermes da Fonseca e Glycerio.

— O marechal tambem cogita de pedir pelo Herculano?

— Ha dois homens, no ministerio, pelos quaes o actual presidente se interessa vivamente, não sendo de admirar que interceda pela continuação de ambos, na gestão dos mesmos departamentos em que se acham. Um é o sr. Herculano e outro é o sr. Alexandrino.

— Magnificamente amparados.

— Concordo que estão. Vou completar, porém, a phrase que deixei incompleta, quando disse que tudo estaria bem, si a continuação dos dois ministros dependesse apenas da vontade de dois homens.

— Ha alguma força capaz de neutralizar as duas poderosas vontades?

— Palpita-me que sim. Ouvi que o sr. Wenceslão Braz tem candidato para a pasta do Interior.

— Então... será mesmo o Altino?

— Desconfio que não é o de S. Paulo, mas, si fôr, é mais que provavel ser o proprio sr. Herculano. — C.

Reconhecimento de dois deputados paulistas

Costumamos pedir sempre aos indulgentes leitores que nos tolerem, de quando em vez, pequenas allusões retrospectivas a commentarios apparecidos aqui. Não nos move apenas o egoistico desejo, que a todos se póde afigurar, de queremos salientar a exactidão das nossas informações, a respeito de factos de actualidade politica. E' outro o nosso toleravel objectivo: queremos evidenciar, apresentando-os taes quaes são, a muitos que andam na politica por veredas que desconhecem, as situações em que se encontram, sem talvez se aperceberem disso.

Ao mesmo tempo, porém, irão os leitores verificando que as nossas fontes de informações difficilmente se enganam. Para prova, voltemos ao caso do reconhecimento dos dois representantes paulistas eleitos para as vagas dos srs. Eloy Chaves e Adolpho Gordo. Dissemos, em carta de 6 de abril, que os dois deputados eleitos estavam apavorados, com alguns symptomas alarmantes, e "que um desses deputados havia recebido uma carta pessimista," ponderando outras coisas e rematando com uma phrase que não deve estar esquecida: "Todavia não será difficil um milagre de S. Wenceslão..."

O que é certo é que um matutino de hoje, muito conhecido por suas ligações com os srs. Glycerio, Herculano de Freitas e Cardoso de Almeida, o *Commercio de S. Paulo*, publicou as seguintes significativas linhas em fórma de mexerico politico — que é a melhor maneira de dizer as coisas:

"Numa roda politica esteve hontem em debate a seguinte these:

Influirá desde já o futuro presidente da Republica no reconhecimento de poderes?"

Ninguem a póde resolver.

Em todo o caso, o que é certo é que o sr. Francisco Alves dos Santos, candidato do P. R. P., á vaga do sr. Adolpho Gordo na Camara Federal, esteve alguns dias em Itajubá e regressou ante-hontem a Mogy-mirim, terra de sua residencia."

Podemos adeantar alguma coisa ao que revelou a folha paulista: o reconhecimento dos dois novos representantes da bancada deste Estado só se fará em troca de algumas concessões — ou mais algumas — que o chefe do P. R. C. exige. O sr. Wenceslão Braz, caso venha a servir, como é provavel, de medianeiro nesse negocio, não deixará de ouvir as ponderações do sr. Pinheiro Machado. Não se conhece a impressão que o deputado eleito por S. Paulo trouxe da sua confabulação com o futuro presidente.

Do que se vae passando por aqui, sabemos nós. O sr. Rodolpho Miranda tambem esteve no Rio. Ao que parece, o sr. Rodolpho foi ver si era possivel resolver o problema que se relaciona com a nomeação do juiz federal. O sr. Aquino e Castro está desesperado, porque lhe engasgam a aposentadoria. Não é improvavel que uma das exigencias, para facilitar o reconhecimento dos srs. Alves dos Santos e Cezar de Lacerda Vergueiro, seja simplesmente esta: os paulistas desistirão da candidatura ao cargo de juiz federal, em favor do afilhado do sr. Rodolpho.

E' verdade que o candidato que embaraça tudo não é apresentado pela commissão directora do partido republicano, mas pelo sr. Herculano de Freitas. Allega, porem, o sr. Rodolpho, que o ministro da Justiça é do partido republicano, accrescendo que seu illustre sogro, o sr. Glycerio, pontifica na actual situação paulista. Tudo se poderá arranjar em familia... Mas ainda ha outras coisas que se apresentam, como embaraços, ao facil reconhecimento dos dois deputados paulistas... — C.

SABÃO DA COSTA — Tira pannos e empingens; amacia e perfuma a pelle. Perfumaria Nunes, largo de S. Francisco 25.

MAIS UM?

NA CENTRAL DO BRASIL

Chegou-nos ao conhecimento ter sido levada aos chefes de serviço da Central uma queixa sobre pagamentos indevidos de portarias de empregados licenceados por doença.

Esses funccionarios têm direito a 2/3 dos seus vencimentos. O encarregado de tirar taes portarias recebeu algumas dellas, negando-se a entregar outras.

A respeito guarda-se na Central grande sigillo.

Formicida Brasileiro

Infallivel na extincção da formiga. R. S. Pedro, 91, sobrado.

DIPLOMACIA

O dr. Lauro Muller, ministro do Exterior, fez-se representar na missa mandada rezar na egreja da Gloria por alma do barão do Rio Branco, pelo dr. Lafayette de Carvalho, seu official de gabinete.

No tumulo do saudoso chanceller foram depositados, por ordem do dr. Lauro Muller, grandes ramos de flores naturaes.

PARA cura da tuberculose, usem o poderoso Elixir de Mastruço.

INSTRUCÇÃO PUBLICA

AINDA A DESIGNAÇÃO DE ADJUNTAS

Foram designadas, para ter exercicio nas escolas abaixo, as adjuntas Lucilia da Rocha Vogeler, na 1ª feminina elementar do 13º districto; Dulce Pagani, na 8ª mixta do 7º; Olga Duque Estrada Brandão, na 8ª mixta do 8º, e Julia da Silva Costa, para reger, interinamente, a 11ª escola mixta do 7º districto.

Foi transferida a professora cathedratica Alice Demillecamps, da 11ª escola mixta do 7º districto para a 1ª mixta do mesmo districto.

NICE Cigarros non plus ultra. Alta novidade, para 300 réis.

O dr. Rivadavia Corrêa, ministro da Fazenda, despachou hontem com o director-chefe do seu gabinete todo o expediente de sua pasta.

MISSAS DE HOJE

Rezam-se as seguintes por alma de:

Candido de Faria, ás 9 horas, na matriz de S. Christovão.

Carlos Ribeiro da Silva, ás 8 1/2 horas, na egreja de Santo Affonso.

Dr. Ferreira Leal, ás 9 1/2 horas, na egreja de S. Francisco de Paula.

Manoel Fernandes da Silva, ás 9 1/2 horas, na egreja do Carmo.

Adelina Martins de Almeida, ás 9 horas, na matriz do E. Velho.

Estephania Siqueira da Costa, ás 9 horas, na egreja de S. Francisco de Paula.

Julia de Paula Lemos, ás 9 horas, na matriz do Curato de Santa Cruz.

"MIKADO" cigarros finissimos para 200 réis, com valiosos brindes.

O que vae por Portugal

O PADRE PESTANA ESTEVE AMEAÇADO DE PRISÃO

O Embaixador do Brasil

Um principe allemão chega a Lisbôa

O embaixador Regis de Oliveira

Lisboa, 20 — (*Directo*) — O dr. Manoel d'Arriaga, presidente da Republica, vae offerecer um banquete ao corpo diplomatico. Havendo por parte do governo portuguez o maior desejo de que o sr. Regis de Oliveira, embaixador do Brasil, assista a esse agape, foi resolvido que s. ex. apresentará amanhã as suas credenciaes ao presidente da Republica.

Lisboa, 20 — (*Havas*) — Consta que o padre Pestana, da Companhia de Jesus, que se encontra enfermo na Hespanha e que pediu para regressar a Portugal, acompanhou até Caminha os medicos que foram visital-o por ordem do governo para se certificarem si, de facto, o seu estado era melindroso.

Accrescenta-se que o governo, logo que teve conhecimento da presença do padre Pestana em Caminha, ordenou ás autoridades daquella cidade que o prendessem e o reconduzissem á fronteira hespanhola.

Na Camara, um deputado interrogou o governo sobre a veracidade destes boatos. Não estando, porém, na sala o chefe do gabinete, dr. Bernardino Machado, um dos ministros presentes declarou que s. ex. responderia a essa interpellação na proxima sessão.

Lisboa, 20 — (*Havas*) — Chegou hoje a esta capital o principe de Schaumburg-Lippe, cunhado do imperador Guilherme da Allemanha.

Ao contrario do que noticiaram os jornaes da tarde, sua alteza não vem acompanhado de sua esposa, a princeza Victoria.

O principe de Schaumburg embarcará neste porto, a bordo do vapor "Cap Trafalgar", de regresso á Allemanha.

Lisboa, 20 — (*Havas*) — Os membros do Congresso Nacional Pedagogico, que esteve reunido nesta capital, offereceram hoje um almoço ao chefe do gabinete, dr. Bernardino Machado.

Terminado o banquete, o Dr. Bernardino Machado dirigiu-se para a residencia do dr. Affonso Costa, com quem teve demorada conferencia.

ESCOLA MILITAR

Collação de grão dos engenheirandos militares

Com a presença do presidente da Republica, ministro da Guerra e outras autoridades, realiza-se hoje, na Escola Militar, no Realengo, a collação do grão dos engenheirandos que concluiram o curso o anno passado.

O presidente da Republica e comitiva serão conduzidos em trem especial, que deverá sair da Central ás 9 horas da manhã, visto realizar-se a solennidade ás 10 horas da manhã.

Os oito officiaes que concluiram o curso são os seguintes: segundos-tenentes José Faustino dos Santos e Silva, José Pinheiro Bezerra de Menezes, naturaes do Estado do Piauhy e Ceará, respectivamente; Herminio Alberto Carlos, Mario Xavier, Henrique de Azevedo Futuro e Romulo Telles Pessoa, do Rio Grande do Sul; João Baptista Magalhães e José Maria de Castro Neves, da Capital Federal.

O paranympho é o general José Eulalio de Oliveira e o orador o tenente Herminio.

O programma da festa será o seguinte:

1ª parte — Collação de grão: Discurso do paranympho, general José Eulalio de Oliveira; Discurso do orador da turma, tenente Herminio Alberto Carlos.

2ª parte — *a*) Gymnastica sueca; *b*) Assaltos de espada e "epée de combat"; *c*) Gymnastica a cavallo; *d*) Corrida de obstaculos a cavallo; *e*) Concurso de salto a cavallo; *f*) Esgrima a cavallo pelos alumnos Alistar Martins e Aristoteles de Souza Dantas; *g*) Apresentação do cavallo militar Mahdi pelo professor tenente Armando Jorge; *h*) Esgrima a cavallo pelos professores Armando Jorge e Antonio Rocha; *i*) Jogo da rosa, numero organizado pelo professor tenente Barros Fournier; *j*) Escola de baioneta.

O uniforme é branco.

DA BAHIA

A febre amarella provoca uma reunião de consules

Bahia, 20 (*Americana*) — Reuniram-se no Consulado Francez, sabbado á noite, os consules de Portugal, Inglaterra, Uruguay, Belgica, Noruega, Hollanda, Suissa, Allemanha, Italia, Estados Unidos, Russia, Suecia, Hespanha, Chile e França, afim de tratarem da attitude que lhes convem assumir deante das noticias publicadas sobre a febre amarella.

Ficou resolvido que se mantenha o mais completo sigillo sobre as questões discutidas e as resoluções tomadas.

Gastem sómente manteiga, queijos Borboleta, de Palmyra. São excellentes.

A proposito de um accidente sem nenhuma importancia, occorrido em um *tecyle* na fabrica de polvora sem fumaça, em Piquete, tentou a maledicencia precurado tirar partido, não só inventando coisas da área da velha, como tambem em noticiar achar-se enfermo o major Affonso de Carvalho, sub-director daquella fabrica, que do accidente apenas soffreu o susto.

Este official acha-se, actualmente, nesta capital, no gozo de perfeita saude.

A CONDUCÇÃO DA BORRACHA NO ACRE

Uma reclamação da Legação da Bolivia

A' vista da informação prestada pelo 1º posto fiscal do Acre, o ministro da Fazenda communicou ao seu collega das Relações Exteriores ser procedente a reclamação feita pela legação da Bolivia nesta capital contra a cobrança effectuada por aquelle posto, não só da quantia de 1:495$700 pela passagem de tres batelões conduzindo borracha para o porto de Santo Antonio da Madeira, como da ajuda de custa para o guarda encarregado da fiscalização da borracha, e que as quantias reclamadas só poderão ser restituidas mediante pedido do interessado, em processo regular, devidamente instruido.

Dando conhecimento dessa procedencia á Delegacia Fiscal no Acre, o director do gabinete da Fazenda recommendou que promova não só a indemnização de taes quantias para quem as mantem em seu poder, como tambem que apure a procedencia de uma denuncia contra o escrivão daquelle posto, Paulo Guimarães, responsavel pelos impostos que arrecadou e não incluiu na escripturação.

Afim de seguir para o Acre, esteve hontem prestando contas o capitão Mario Clementino, secretario do Club Militar.

Por actos de hontem, o ministro do Interior nomeou, de accordo com o regulamento approvado pelo decreto numero 10.524, de 23 de outubro de 1903, os seguintes inspectores sanitarios maritimos:

Drs. Alfredo Augusto Gaspar, Antonio Carlos de Oliveira e Silva, José Dutra da Silva, Bernardo Gonçalves Peixoto, Alberto Machado Cavalcanti, Americo Ferreira da Silva, Adroaldo Peres de Carvalho, Joaquim Ribeiro de Souza, Elysio Mendes de Albuquerque, Manoel Goulart de Souza, Carlos Vieira de Bittencourt, Manoel Henrique Barradas, Jonathas de Mello Barreto Filho, Erasmo José da Cunha Lima, Fernando Lopes Gonçalves, Asdrubal Alves de Souza, Flaminio Botelho, Alberto Spinola de Sá, Frederico Leão de Bittencourt, Arthur Lopes Ferreira, Joaquim José da Graça, Paulino Barcellos, Rodrigo de Araujo Jorge Filho, João de Vasconcellos Drummond, José Barbosa dos Santos, Octavio Torres da Silva, José Pereira Rego Filho, João Leite Oliva, Jovino da Trindade Miranda, Antonio Moreira Reis, Fernando Maia dos Reis, Antonio Mendes da Silva, Fernando Coutinho, Simplicio Ferreira da Fonseca e Côrtes, João Alves da Costa, Orlando Sucupira, Antonio Vicente Feitosa, Fernando Costa, José Luiz Monteiro de Barros, João Pedro Saboya, Henrique Lindgoen, Joaquim Medeiros, Eloró Andrade, Francisco Peçanha, Pacifico Valladares, José Moreira Pacheco, Francisco Bandeira Chagas, Carlos Ribeiro da Rocha e Claudelino Sepulveda.

FRANCISCO JOSÉ

O MAIS VELHO SOBERANO DA EUROPA ESTÁ ENFERMO

Vienna, 20 — Nos centros [illegible] desta capital receia-se que o estado de saude do imperador Francisco José [illegible] mais grave do que indicam os boletins officiaes.

A archiduqueza Maria Valeria [illegible] hontem na casella de Schoenbrunn onde está hospedado o imperador.

Vienna, 20 — O imperador Francisco José recebeu hoje em audiencia [illegible] o chanceller do Imperio, conde [illegible] obteve, que pos s. ex. ao par dos [illegible] todos da conferencia que teve [illegible] com o ministro dos Negocios Estrangeiros da Italia, marquez di San Giuliano, sobre assumptos da politica internacional.

Em diversos circulos diz-se que o estado de saude do imperador Francisco José não é nada tranquillisador, [illegible] não haja receios de que a molestia se aggrave subitamente.

Vienna, 20 — Annuncia-se que o imperador Francisco José passou melhor durante a tarde, tendo trabalhado durante sete horas, no estudo de varios papeis de Estado.

O DRAMA DA RUA JANNUZZI

Proseguiu hontem o summario de culpa a que responde o tenente Paulo do Nascimento Silva

Afinal proseguiu hontem, depois de uma interrupção de tres dias, o summario de culpa do processo a que está sendo submettido o tenente Paulo do Nascimento Silva.

Foi ouvido hontem o dr. Roberto Freire, medico da Assistencia Municipal, que soccorreu d. Edina.

Disse o depoente que, estando de plantão na Assistencia Municipal, na noite de 24, foi chamado ás [illegible] horas para medicar uma senhora, que se havia suicidado á rua Jannuzzi n. 15. Ali chegando, encontrou a porta fechada e ordenou ao ajudante de "chauffeur" que fizesse soar a sineta da ambulancia, e nessa occasião appareceu em uma janella do andar superior um homem, que mandou uma creada abrir a porta. Subindo, encontrou no topo da escada um militar, que lhe disse ter havido uma desgraça, que sua senhora tentara suicidar-se.

Dirigindo-se para o quarto, notou sobre a cama, que estava ao centro, entre duas outras camas pequenas, uma senhora estendida e banhada em sangue. Examinando-a, constatou ter sido o ferimento feito por projectil de arma de fogo, pelos dois orificios, um de entrada, pequeno, na região frontal esquerda, e outro na direita, o de sahida, medindo uns tres a quatro centimetros de diametro de forma estrellada, por onde notou sair a massa encephalica de envolta com sangue que corria abundante. Mandou buscar uma solução de sublimado e começou o tratamento, que constou de lavagens dos ferimentos e applicação de algodão e gaze, tendo antes verificado si havia incrustações ou incrustações de polvora.

Depois disso, pediu ás pessoas presentes que se retirassem, ficando só com o accusado, no quarto. Começou, então a verificar si d. Edina tinha outros ferimentos pelo corpo, encontrando um na face anterior do punho, tambem produzido por arma de fogo ou outro instrumento contundente. Medicou-o; depois, porém, apercebeu-se da sua gravidade.

Ministrou á offendida uma injecção de oleo camphorado e cocaina.

Nessa occasião, o accusado por duas vezes, perguntou-lhe qual o estado de sua esposa, respondendo-lhe o depoente "ser um caso perdido".

Depois de ministrar uma dose de brumureto de potassio ao accusado, que se mostrava fortemente agitado, declarou o dr. Roberto Freire, que em vista da gravidade do caso e por não lhe permittir o regulamento da Assistencia demorar muito tempo no local do desastre, ordenou chamasse um medico ou a removesse para a Santa Casa.

Pela madrugada, enquanto esperava um medico, renovou somente as tiras de gaze e o algodão, já tintos de sangue.

D. Edina, pelas seis horas, mostrava difficuldade na respiração, pela qualidade de sangue que acompanhava os movimentos respiratorios, saindo pela bocca.

Até ás 8 horas, esteve occupado em livrar a offendida desse supplicio, retirando-lhe o sangue da bocca, até que chegou o dr. Benassi, da Policia.

Nada mais tinha a dizer e sobre os precedentes do accusado coisa alguma sabia.

O adjunto dos promotores interrogou o depoente si, quando procedia aos curativos, notou salpicos de sangue pelas paredes.

Respondeu o dr. Roberto Freire que se apercebeu de manchas de sangue até cerca de tres metros de altura, pelas paredes, alem de outras pelo chão.

Interrogado novamente si sabia alguma coisa sobre o bilhete que apresentaram como sendo de d. Edina, respondeu que viu o delegado, em companhia de uma senhora, dar busca em uma gaveta do "toilette" e nessa occasião chegou o accusado com um bilhete na mão, mostrando-o ao delegado. Este, depois de o abrir, mostrou ás pessoas presentes, que reconheceram ser do punho de d. Edina.

O advogado da defeza interrogou se o depoente havia sido ajudado por algum guarda civil nos curativos.

Respondeu que sim; sómente, porém, na primeira parte, isto é, quando foram as pessoas ordenadas a se retirarem. Este guarda já se achava no quarto e o depoente o viu apanhando a arma, em baixo de um movel.

O advogado da defeza contesta o depoimento, que o depoente sustenta.

A's 2 e meia da tarde o tenente Paulo Nascimento Silva declara não poder continuar no summario. Sente-se doente.

O juiz suspende os trabalhos e marca o proseguimento do summario para amanhã.

Tendo de entrar amanhã em gozo de licença o pagador da 2ª pagadoria do Thesouro Nacional, Antonio Cesario de Figueiredo, que será substituido pelo fiel Guilherme Peres da Silva, o director da Despesa Publica fez balancear hontem a 2ª pagadoria, verificou a respectiva commissão existir em cofre o saldo de 114:992$450, que conferia com a respectiva escripturação, que foi encontrada em ordem.

Chronica judiciaria

Projecto de Codigo Penal Brasileiro, por Galdino Siqueira.

Bastaria lançar rapidamente a vista aos innumeros pareceres apresentados sobre o projecto de Codigo Penal, no Senado, para certificarem-se todos de quanto arduo é tal mister, em se tratando de tão importante assumpto.

E tratava-se ali de um nome perfeitamente conhecido, criminalista reputado, cheio de experiencia; e o seu projecto devia ser fruto longamente amadurecido, a bôa luz e a bom calor.

Surgiram-lhe, entanto, arrazadoras as criticas, violentos os ataques, destruidores os commentarios, e raro foi o preceito innovador ou o remedio em primeira mão preconizado que não sentisse abater-se á adaga fria da condemnação.

Não nos parece faltasse razão para tanto succeder ao projecto do eminente criminalista João Vieira de Araujo, sem duvida um excellente commentador mas pouco feliz no legislar.

Mas, afigura-se-nos systema pouco logico esse de submetter um trabalho desse genero a todas as opiniões, com a sua multiplicidade de paladares diversos e até oppostos.

E' certo que os ataques ao Codigo actualmente em vigor cada dia augmentam consideravelmente, mas não o é menos que ha muito quem o considere irreprehensivel, admiravel, como não faltará quem entenda melhor o restabelecimento do de 1830.

Os systemas, as escolas, tão diversificados até hoje, ainda contam fervorosos adeptos, e delles não ha quem perca vasa, para insistir no debate tão volumosamente travado em todos os tempos e no aproveitamento de todos os vehiculos e de todas as opportunidades.

Parece que um projecto de Codigo Penal não póde ser imposto da noite para o dia, pela vontade de um individuo, que, embóra esclarecido, erudito, culto ou mesmo experimentado e pratico, nem por isso se esquiva das paixões, dos preconceitos e das opiniões pessoaes.

Mas entre isso e submettel-o ao cadinho de todas as escolas, de todas as tendencias, vae longo estagio onde encontrar a solução mais adequada ao problema.

Si o systema actual é condemnavel e inefficaz, precisa ser substituido, e não será enxertando na obra nova principios e conceitos condemnados que della se fará monumento salutar e duradouro.

Mas grande é a controversia em conceituar, gigantea a contradita na configuração dos mesmos delictos, e difficilmente algo de pratico resultará de um tal esforço. Entre nós, tudo está por fazer, e razão seria essa de sobra para que se tornasse facil a construcção.

No livro que vimos rapidamente apreciando, o dr. Galdino Siqueira não pensa em satisfazer a gregos e troyanos, estabelecendo as normas obrigatorias que mais lhe parecem de accordo com os sadios principios da *sciencia de punir*.

Já mostrámos algumas das suas innovações necessarias, já esboçámos a nossa desautorizada desapprovação a outras, tudo de modo summarissimo, como comportam estas notas despretenciosas. Proseguindo hoje na entrepresa respigadora, não nos furtaremos a constatar as considerações intelligentemente feitas acerca das aggravantes e attenuantes, da reincidencia, das mesmas penas, da repressão de menores, do systema penitenciario etc.

Problemas são todos de maxima grandeza a que os philosophos e criminalogistas emprestam sempre e cada vez mais o melhor da sua acurada attenção e o vigor da sua actividade intellectual.

O dr. Galdino não as descerrou no seu projecto, adoptando um systema mixto para as aggravantes e attenuantes, enumerando as mais communs (não exemplificativamente), e deixando ao criterio do juiz descobrir outras. (Art. 23).

A distribuição dada, além do conceito mais justo, por vezes, é mais logica e mais scientifica: as subjectivas primeiro, depois as objectivas e por fim as chamadas mixtas.

Em materia de reincidencia, o autor do projecto urde uma pagina curiosa de philosophia penal que o dignifica como jurista e como intellectual, dando força á idéa pregada por Thomaz Alves, já em 1864.

A seu ver, não provando a reincidencia, sempre, perversidade e temibilidade do agente, a aggravação da pena ou a sua conversão noutra deve ser facultativa e não obrigativa.

Com Liszt, o autor do projecto classifica as penas, só não admittindo as penas perpetuas e o banimento, em vista da disposição expressa da Constituição.

Neste ponto foi menos realista que o projecto do Senado, que, a despeito de tudo, manteve a pena de ergastulo.

A multa é tambem excluida, por entender que é uma pena desegual, "constituindo uma impunidade para o rico e uma irrisão para o pobre".

O systema repressivo é inspirado nos moldes modernos e a prisão obedece a phases: 1ª, isolamento cellular continuo (6 mezes a 3 annos); 2ª, regimen mixto; 3ª, prisão intermedia (de habilitação para regressar á sociedade); 4ª, livramento condicional (revogavel).

A simples detenção será cumprida em estabelecimento especial.

Em relação á repressão de menores, o illustre promotor publico se mostra absolutamente em dia com a experiencia mundial e assim se exprime:

"O presente projecto procurou, nos limites que lhe são naturalmente traçados, ministrar os meios precisos para sujeitar os menores delinquentes ao tratamento que lhes compete. Assim, além de elevar a 14 annos o limite da inimputabilidade, attendendo ás condições ethicas e mesologicas do paiz, de ampliar tambem o limite da menoridade penal a 21 annos, determinou o recolhimento dos menores delinquentes a *casas de reforma*, pelo tempo que ao juiz parecer necessario, comtanto que não exceda de sete annos.

Si, de um lado, a medida assume o caracter de pena, por importar em restricção da liberdade individual, por outro lado é meio de correcção, de educação."

E' ainda uma vez a sancção absoluta do systema do arbitrio do juiz.

O problema, porém, não é tão facil como parece, votado pelos poderes publicos ao desprezo e ao abandono, divorciando-se assim do movimento unanime das nações cultas.

Parallelamente com esse se mostra o da organização e administração dos estabelecimentos penitenciarios, a que o autor do projecto chama "ponto de transcendente importancia".

Já não é mais do que bater na mesma tecla, o clamar contra a completa e absoluta desmoralização do nosso *systema* (!) penitenciario.

E de que servem codigos penaes perfeitos, perdurando esse estado de coisas verdadeiramente criminoso?

A liberdade individual depende da perfeição das normas de execução, affirma de outra fórma Galdino Siqueira.

Poucos, de quantos se interessam pelas questões penaes entre nós, desconhecem a cuidada monographia pelo desembargador Souza Pitanga, apresentada ao Congresso Juridico Americano, podendo por essa fórma aquilatar do desleixo profundo em que jaz o problema entre nós. Chave da repressão, apice e base do systema de philosophia penal, difficilmente se ponderará sobre elle sem a certeza dessa imprescindivel reforma.

O estudioso autor do projecto, pois, não podia tel-a deixado sem o seu commentario agudo e incisivo.

Temos, porém, que será apenas mais uma nota a engrossar a massa dos sons clamorosos...

Temos assim esgotado, em traços rapidos, as considerações acerca da parte geral do projecto, assignalando as alterações mais importantes por elle trazidas ao codigo actual.

Move-nos, como temos deixado bem claro, a melhor das intenções, a serviço de estudo apurado e experiencia proveitosa.

A tudo, porém, afigura-se-nos, empallidece, na pratica, o maximo arbitrio emprestado ao julgador, constitutivo de perigo colossal, na nossa magistratura criminal, na nossa sociedade e nos tempos desregrados que correm.

Em chronicas varias tivemos já opportunidade de evidencial-o exuberantemente e os factos sobre que concretizámos as nossas considerações ainda se repetem, não autorizando a diverso concluir.

O trabalho do illustre membro do Ministerio Publico, nem por isso desmerece e decáe da situação de magnifico elemento para a resolução do problema da repressão entre nós, incitando o legislador a commettimento tão inadiavel.

Goulart d'OLIVEIRA.

N. da R. — Deixou de ser publicada hontem por conveniencia de paginação do jornal.

NAS DOBRAS DO MYSTERIO

O bacharel José Silvino Pitanga de Almeida foi encontrado morto na grota do Barro Vermelho

HYPOTHESES DE CRIME

A AUTOPSIA NADA REVELA

O cadaver no local em que foi encontrado

Morte mysteriosa... Não se sabe explicar como e em que condições foi encontrar fim aos seus dias, num logar tão ermo, o bacharel José Silvino Pitanga de Almeida. Este caso, que em nota de ultima hora aqui registramos, foi o assumpto do dia de hontem. A principio não havia uma só particularidade pela qual se pudesse estabelecer a identidade do morto. E a policia, depois que por aqui andou o professor Reiss, a fazer conferencias sobre policia scientifica, achou prudente não tocar no cadaver e vigial-o, até pela manhã de hontem, hora em que, depois de examinado e photographado no local, seria removido para o Necroterio.

A noticia desse caso tragico chegou ao conhecimento do commissario de serviço na delegacia do 10º districto, pelo soldado n. 38, do 3º esquadrão do 1º de cavallaria do Exercito, Alfredo de Oliveira. Este homem passava pela rua Fonseca Telles, no morro do Barro Vermelho. Ao chegar ao alto, bem na curva do bonde, veiu-lhe a vontade de satisfazer uma necessidade physiologica e, apezar da chuva, elle desceu a baixada formada pelo morro de S. Roque, conhecida pela Grota do Barro Vermelho.

No momento em que pisava a referida baixada, sentiu a poucos passos um ruido secco e depois tudo caiu em silencio. Assustado, elle quiz subir de novo, mas o susto passou e, examinando agora com mais attenção, viu um corpo que já parecia cadaver. Não se lembrou mais do fim que o levara ali, correndo a communicar o caso á policia.

O commissario partiu para o local e, feito rapido exame, verificou tratar-se já de um cadaver.

Deixou-o vigiar por um soldado de policia e ordenou as providencias necessarias ao caso para o dia de hontem.

O CADAVER EXAMINADO E PHOTOGRAPHADO NO LOCAL

O delegado do 10º districto, muito cedo, hontem, pela manhã, entendeu-se com o 1º delegado auxiliar, requisitando a presença de um medico e do photographo do Gabinete de Identificação.

Pouco antes de 9 horas da manhã, partiram, da delegacia do 10º districto, para o local, o delegado Franklin Galvão, o commissario Bandeira de Mello, o dr. Miguel Salles, medico legista, o guarda civil n. 889 e o investigador Granthon.

Chegados á grota, onde grande numero de curiosos estacionava, o dr. Miguel Salles procedeu a um rigoroso exame no local. Verificou o medico a aggregação de barrancos da parte mais elevada que formava a base do morro, no ponto em que foi aberta a rua Fonseca Telles, precisamente onde existe uma grande picada. O corpo estava estendido de bruços, o rosto immerso na lama, com

que este moço tenha morrido asphyxiado...

— ...e dahi...

— Dahi a hypothese do crime será admissivel, si se encontrar na autopsia alguma lesão no pescoço.

O corpo estava já sendo preparado para ser removido para o Necroterio, quando chegou ao local o sr. Duque Estrada, funccionario publico, que informou tratar-se de um dos filhos da viuva Silvino, residente á rua do Vianna.

A autoridade policial mandou á casa da referid asenhora o guarda civil n. 889, dar parte do occorrido.

O RECONHECIMENTO DO CADAVER

Feito o exame e photographado o cadaver no proprio local, foi elle em seguida mettido dentro de um rabecão e levado á delegacia, de onde seria removido para o Necroterio da Policia, com guia do commissario de serviço.

Precisamente no momento em que o commissario Mello passava a guia, chegou o sr. Silvino José Pitanga de Almeida, que declarou ter se ausentado de sua casa desde a noite da vespera o seu irmão José Silvino Pitanga de Almeida. Queria ver o cadaver, pois tinha sido informado de que nas suas vestes haviam encontrado as iniciaes do seu nome. O rabecão foi retirado do coche e o sr. Silvino approximou-se, muito nervoso, muito pallido, visivelmente commovido. Aberto o rabecão, elle recuou, levando o lenço aos olhos para enxugar as lagrimas.

— O meu desgraçado irmão!

— Reconhece-o? indaga o delegado Franklin Galvão.

— Sim. E' elle mesmo.

Recollocado o rabecão no coche, este rolou, rua em fóra, rumo do Necroterio. Abordámos então o sr. Silvino.

— Que pensa da morte de seu irmão? Acredita num crime?

Elle suspirou fortemente.

— Que quer que eu acredite? Não posso de maneira nenhuma achar a sua morte natural.

— Tinha negocios?

— Concernentes á sua advocacia. Não sei si elle saiu domingo com algum dinheiro.

— Talvez consequencia de alguma quéda, um ataque, por exemplo.

— Não creio. Meu irmão não soffria de molestia alguma.

— Bebia?

— Tambem não.

— Não se recorda de alguma questão com algum desafecto?

— De nada sei. Affirmo-lhe, foi uma dolorosa surpresa para todos nós.

E accrescentou:

— A policia permittirá na remoção do corpo para a nossa residencia?

— Sim, volveu o delegado Franklin Galvão, depois de autopsiado.

As informações do sr. Silvino fo-

nheiro, quer dos seus clientes, quer seu, e ainda agora estava para receber a quantia de 5 contos. Quem nos dirá que se trata de um latrocinio?

— Nesse caso o ladrão não deixaria os botões de ouro dos punhos e a capa de borracha encontrada no local.

Nota alguem:

— Que importaria esses objectos aos protagonistas do drama?

— Crê então na possibilidade do assalto?

— Naturalmente. Hontem mesmo o nosso jardineiro viu-o, de automovel, acompanhado por dois individuos desconhecidos, e gesticulando muito, tomando todos o rumo da Quinta. Logo que o nosso jardineiro chegou á casa contou-nos tudo. Ficámos admirados, pois não era costume do José andar acompanhado. Assim, estamos convencidos de que elle foi assaltado.

HYPOTHESE CONTRARIA A' NATUREZA DE UM CRIME

Um outro parente do morto, a quem fomos ouvir, tambem sobre o caso, declarou-nos:

— Eu não creio que se trate de um crime. O José era um morphinomaniaco. Abusava não só da morphina como da cocaina. Resultado, talvez, desse vicio.

— Outros parentes admittem a hypothese do assalto.

— Não creio. Já fizeram a autopsia?

— Ainda não.

— Esperemos por ella. Estou quasi certo de que os medicos não affirmarão coisa alguma. Ou antes, aventarão talvez a hypothese de uma intoxicação.

A AUTOPSIA NO NECROTERIO

E bem razão tinha o parente do infeliz quando nos disse — "...aventarão talvez a hypothese de uma intoxicação".

De facto, o dr. Diogenes Sampaio, medico legista, que autopsiou o cadaver, assim se declarou: "A autopsia, por si só, não póde precisar a causa da morte; entretanto os peritos acreditam que ella pudesse ter sido em virtude de uma intoxicação, o que o laboratorio toxicologico verificará posteriormente, ou por uma suffocação."

Após a autopsia, a pedido do sr. Silvino José Pitanga de Almeida, foi o corpo removido para a residencia da familia, de onde sairá hoje, pela manhã, o enterro.

O INQUERITO POLICIAL

Na delegacia do 10º districto foi aberto rigoroso inquerito policial. Nelle depuzeram já o soldado do Exercito Alfredo de Oliveira, Henrique Florencio e João Francisco de Oliveira, todos do 1º regimento de cavallaria.

Hoje deverão ser ouvidas outras pessoas.

A multidão de curiosos que se reuniram no local

o nariz apresentando anormalidades produzidas por quéda; as pernas mettidas num charco e as mãos crispadas agarravam ramos que não resistiram ao seu supremo esforço.

A' distancia de pouco mais de um metro encontrou o medico uma capa de borracha, de côr bege, um chapéo de feltro, preto, sem inicial alguma, e um lenço com as iniciaes J. S.

Vestia o cadaver terno preto bem confeccionado, camisa branca, ceroulas da mesma côr, gravata preta e calçava botinas de borzeguim, pretas, de côr beje, nos canos, com meias da mesma côr e as iniciaes J. S.

Tratava-se de um homem de côr branca, dos seus 23 annos, de rosto rigorosamente escanhoado, de olhos castanhos e cabellos pretos.

O corpo não apresentava ferimento algum.

— Por este exame o dr. póde affirmar si se trata realmente de um crime? indagámos do dr. Miguel Salles.

— Não. E' necessaria a autopsia. O cadaver não apresenta ferimento algum nem signaes de luta. Póde ser

ram precisas e foram de grande utilidade para a policia no inicio do seu inquerito.

O sr. Silvino José Pitanga de Almeida era filho do dr. José Silvino Pitanga de Almeida, e de d. Maria Olympia Pitanga de Almeida, já fallecidos, contava 23 annos de edade e era funccionario da Inspectoria de Obras contra a Secca.

Era bacharel e gozava de geraes sympathias.

HYPOTHESES SOBRE A NATUREZA DE UM CRIME

O exame do cadaver feito no local onde foi encontrado não póde constatar a natureza de um crime. Não apresentava o corpo nenhum ferimento, contusão alguma, a não ser a anormalidade do nariz, explicada pela quéda. No entretanto, alguem da familia do morto, interrogado pela reportagem, declarou:

— Acreditamos que o José tenha sido victima de um assalto. Elle não era doente, não bebia, era corajoso. Bacharelou-se ha pouco e entrou a advogar logo. Lidava sempre com di-

NOS BOLSOS DO CADAVER NADA FOI ENCONTRADO

— Estão alguns cavalheiros, que não sei si são da policia ou não, burilando fantasias em torno da morte do meu infeliz amigo, disse-nos um collega de José Silvino, quando é de crer que a sua morte seja consequencia lamentavel de um vicio.

— O abuso da morphina...

— Da morphina e da cocaina.

— Mas dizem que nos bolsos do cadaver nada foi encontrado.

— O José não levava relogio comsigo, disse-me o irmão. Demais era domingo e eu não creio que elle saisse de casa com grande quantia no bolso.

— Como explica então a sua morte?

— Elle continuava a frequentar a casa da familia Prado, que morava nas immediações. O irmão esteve lá, domingo á noite. E' de crer que elle se dirigisse para lá tambem e na occasião, atordoado pela morphina, caiu, rolando a ribanceira e encontrando a morte na grota.

— Fala-se num romance de amor... num noivado...

— Ignoro. O que eu penso é que, no caso não se trata de um crime.

A HYPOTHESE DO SUICIDIO

Aventou-se depois de tudo o que acima ficou dito. E á delegacia chegou, á noite, como uma informação vaga, como um ponto de interrogação, a idéa de que o infeliz moço abusara de mais da morphina para apagar o ciume que lhe dilacerava a alma.

Ciume de quem?

Não se falou em nomes.

— De um irmão — diziam. O sr. Sylvino era namorado de uma das filhas da sr. Prado de Carvalho, a senhorita Diva. O sr. José Sylvino amava-a tambem e em silencio. Verdade isso? Ninguem o sabe.

Crime ou suicidio, morte natural ou não, o grande caso é que este facto prendera por muito tempo a attenção do publico que se não acostuma a esses casos que o cadastro policial registra e os jornaes descrevem em rasgadas columnas.

DORMITORIOS DA MODA
Elegantes,
Praticos e
Economicos
Privilegiados com a Patente n. 8035

Uma scena de sangue em Campo Grande

A tragedia de Campo Grande, desenrolada em plena delegacia do 23º districto, teve o seu epilogo funesto. Maria da Conceição, apunhalada por seu antigo amasio Alfredo Lemos, não resistindo aos graves ferimentos recebidos, falleceu, sepultando-se hontem, no cemiterio de São Francisco Xavier ás 11 horas da manhã. Ao enterro, feito a expensas de seu pae, compareceram varias pessoas amigas de Maria da Conceição.

Fala-se num inquerito que se abrirá para serem apuradas as responsabilidades do commissario João Odon. Affirma-se que essa autoridade, podendo, não evitou a violenta scena de sangue, em que baqueou, gravemente ferida, Maria da Conceição.

De todas a preferivel HANSEATICA

O suicidio de um desordeiro

Por motivo ainda desconhecido, Francisco da Cunha Tavares, ou Oscar Miranda, vulgo "Caixeirinho", portuguez, de 28 annos, morador em D. Clara, á rua Maria José 28, arrebentou a cabeça com uma bala, hontem, tarde da noite.

"Caixeirinho", que morreu momentos depois, quando em caminho para a Santa Casa, era um temivel desordeiro, respeitado em toda a zona suburbana.

As autoridades do 23º districto tomaram conhecimento do facto, fazendo remover o cadaver para o Necroterio da Policia.

Moveis a prestações
70 E 72, RUA S. JOSE', 70 E 72
ANDRADE & MARTINS

CORONEL DR. FERREIRA DO AMARAL, receita PEPTOL.

Napoleão com a cabeça quebrada

Napoleão Francisco Nunes da Silva, como o seu glorioso homonymo, experimentou hontem, á tarde, as agruras de Waterloo...

Passava o pobre rapaz pela estrada dos Pilares, quando foi abordado por um alentado individuo, que lhe offereceu combate, começando logo por metter-lhe o cacete. Napoleão, dando passos á rectaguarda, tentou reagir. Foi em vão. O desconhecido, mais resistente, fel-o tombar por terra, com a cabeça partida.

O ferido, que é brasileiro, de 27 annos, pardo, trabalhador das officinas Trajano de Medeiros, apresentou queixa ás autoridades do 23º districto policial.

Curou-o a Assistencia.

Bebam ROCK-ALE especial cerveja clara

O sr. Clémenceau e a Triplice Entente

Paris, 20 — (*Havas*) — O sr. Clemenceau publica hoje no "Homme Libre" um artigo no qual insiste pela necessidade de se definirem de modo positivo as obrigações que cabem ás nações que compõem a Triplice Entente.

DR. AUGUSTO PAULINO; r. Hospicio, 51, 2 ás 4, terças, quintas e sabbados.

Da *United States Chemical Products Company*, por intermedio do seu representante nesta capital, sr. John D. Morgan, recebemos uma caixinha contendo um preparado para matar ratos, baratas, etc.

O DR. EDUARDO MAGALHÃES emprega tratamento efficaz contra a dyspepsia e neurasthenia, no seu consultorio clinico, rua 7 Setembro, 135.

A attitude da Italia perante a Tripolitania

Roma, 20 — (*Havas*) — O "Messagero" publica hoje um artigo em resposta aos que têm apparecido no "Eco de Paris", sobre politica internacional, artigo em que affirma que a attitude assumida pela Italia perante as questões da Tripolitania, da Tunisia e das capitulações de Marrocos, é perfeitamente legitima.

A Italia, diz o "Messagero", nutre pela França os mais sinceros sentimentos de amizade e a prova disso está nas concessões que lhe tem feito e que outra coisa não significam senão o desejo de lhe ser agradavel e de attender muitas vezes aos reclamos da opinião franceza, quando esta se mostra em opposição aos nossos interesses.

O artigo termina assegurando que é de todo injustificavel a hostilidade com que alguns jornaes francezes tratam a Italia.

São as melhores as cervejas da BRAHMA

Foram assignados pelo ministro da Fazenda os titulos de aposentadoria de João Sassi, operario de 2ª classe da E. F. Central do Brasil; Francisco Mariano de Siqueira, carteiro da agencia postal em S. Carlos, Estado de S. Paulo; Antonio Marin, manobreiro da E. F. C. Brasil.

ARMADORES E ESTOFADORES, capas para mobilias, reformam-se grupos, na casa Boiteux. Uruguayana, 31.

Pelo coronel commandante da Força Policial do Estado do Rio foi communicado no quartel general da 9ª região haverem sido expulsos daquella corporação os soldados Oscar dos Santos Vieira, Dario José da Silva, João Francisco de Queiroz e Adolpho Marçal de Souza.

SARNOL TRIPLE CONTRA OS CARRAPATOS no gado, vende-se na Hortulania, rua do Ouvidor n. 77.

Pelo general inspector da 9ª região foi indeferido o requerimento em que o 2º sargento do 2º batalhão de artilheria de posição Antonio José Ferreira de Menezes, pedia transferencia para o 2º regimento de infanteria.

BEBAM TEUTONIA A melhor das cervejas.

Sob a presidencia do capitão Meyses Alves da Silva, reune-se no dia 23 do corrente, ás 11 horas da manhã, na auditoria do Departamento da Guerra, o conselho de guerra, a que responde o excluido militar Victorino Bibiano da Silva, que cumpre sentença na fortaleza de S. João.

MAJOR DR. ALVES DE BARROS, receita PEPTOL.

O conflicto yankee-mexicano e o inicio das hostilidades

O presidente Wilson lê ao Congresso uma mensagem pedindo o emprego da força armada no Mexico

O general Huerta recusa salvar ao pavilhão americano

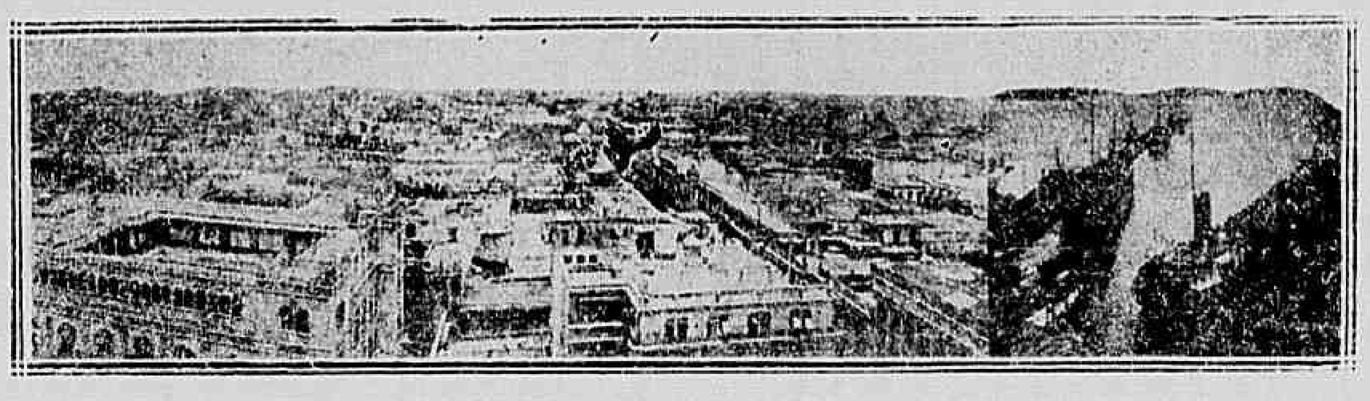

Uma vista da capital do Mexico, á esquerda. A' direita, o porto de Vera-Cruz

A's 2 horas da madrugada:

WASHINGTON, 20 — A Camara dos Representantes approvou o emprego da força armada, pedida pelo presidente Wilson, para obrigar o general Huerta a ceder ás reclamações dos Estados-Unidos.

* * *

A estas horas, em que o leitor detem sobre estas linhas os olhos curiosos, já as unidades de guerra dos Estados Unidos estão hostilizando as cidades maritimas do Mexico. Não póde, infelizmente, para a patriotica republica hispano-americana, presa, actualmente, de uma epilepsia revolucionaria deploravel, que lhe afrouxa as arterias, asphyxiando-lhe toda a actividade vigorosa e civilizadora, não póde o incidente de Tampico ser resolvido diplomaticamente, pacificamente, sem a intervenção sangrenta dos poderosos canhões da armada norte-americana.

O general Huerta, como todo o caudilho, voluntarioso e malvado, esquecendo-se das graves consequencias que advirão para o seu paiz, para o futuro do Mexico, com os seus actos insensatos e reprovaveis, creou difficuldades, si é que não a impossibilitou, á solução pacifica do alludido incidente.

* * *

Depois de ter assentado, na entrevista que tivera com o encarregado de negocios dos Estados Unidos, sr. O' Shaughnessy, que as fortalezas mexicanas, em desaggravo á offensa perpetrada contra o pavilhão *yankee*, com a prisão de marinheiros em Tampico, sem absolutamente ter motivo justificado, salvariam ao pavilhão offendido, no momento em que tal desaggravo deveria ser levado a effeito, o general Huerta poz-se com evasivas, fugindo de cumprir o que, com apparente lealdade e sem quebra de decoro para a dignidade do seu paiz, resolvera, para evitar a intervenção armada, que elle sabia seria inevitavel. Effectivamente, o governo de Washington, sciente do máo proposito do dictador mexicano, fez-lhe sentir que o momento não comportava evasivas e se tornava urgente a satisfação pedida, para não ter logar a intervenção. Tudo, desde a situação revolucionaria do paiz, até á falta de prestigio e estabilidade do seu governo, aconselhava ao general Huerta effectuar, praticar immediatamente o que anteriormente deliberara, para desaggravar o paiz vizinho, offendido em a sua soberania pelos actos de caudilhismo das tropas mexicanas.

* * *

O dictador do Mexico, entretanto, preferiu continuar a fingir poderio, arriscando embora tudo, até a integridade territorial do seu paiz, e mandou que o seu ministro do Exterior, Portillez Rojas, tornasse publica a declaração de que não seriam attendidas as reclamações dos Estados Unidos, sob o pretexto futil, até porque foram essas reclamações antes reconhecidas procedentes, de que não houvera desacato algum á soberania da nação reclamante.

O presidente Wilson, sabedor das deliberações do governo mexicano, e certo de que a intervenção já se achava sobejamente e com antecedencia explicada ás nações civilizadas, deu ordem ao commandante da Armada estacionada nas aguas mexicanas, para iniciar as hostilidades.

Provavelmente, serão as cidades de Tampico e Vera Cruz o principal alvo dessas hostilidades.

A desegualdade entre as forças das duas republicas da America Septentrional não dá margem a conjecturas dubitativas, em que pese ainda o apoio velado que o detentor do governo do Mexico possa obter de nações interessadas na demarcação de poderio do governo de Washington. Os revolucionarios chefiados pelo general Carranza vêem essa intervenção bellica como o ultimo e decisivo golpe no governo do dictador Huerta. Elles não se iriam assim unir ao homem, cuja estadia no governo tão caro lhes tem custado. Antes pelo contrario, mais razoavel e muito mais provavel será redobrarem elles de violencia nos ataques aos locaes do paiz, que ainda se encontram sob a administração do dictador e, apoiados nas forças maritimas norte-americanas, liquidarem a situação lamentavel e angustiosa que o Mexico actualmente offerece aos olhos do mundo civilizado. E depois?

O PRESIDENTE WILSON LÊ AO CONGRESSO DE WASHINGTON A MENSAGEM RECORDANDO OS ACONTECIMENTOS

Washington, 20 — O Congresso reuniu-se esta tarde, em sessão conjuncta das duas camaras, para ouvir a leitura da mensagem do presidente Wilson sobre os recentes acontecimentos do Mexico.

O presidente da commissão parlamentar de guerra apresentou um parecer da commissão, concedendo ao presidente Wilson um credito especial de cincoenta milhões de dollars, para fazer face ás despesas com as operações da esquadra americana nas aguas mexicanas.

O Congresso resolveu que o parecer voltasse novamente á commissão para lhe serem introduzidas algumas modificações.

A mensagem lida pelo presidente Wilson começa recordando as desavenças occorridas entre os Estados-Unidos e o Mexico depois da deposição do presidente Madero.

Refere-se a seguir ao incidente occorrido ultimamente em Tampico, onde foram presos alguns marinheiros americanos, apezar da chalupa em que elles seguiam levar hasteado o pavilhão dos Estados-Unidos.

O presidente Wilson affirma que, não obstante terem sido relaxadas as prisões, os Estados Unidos têm o direito de pedir uma reparação condigna, porquanto, o general Huerta, ao proclamar o estado de sitio em Tampico, jamais notificou ás potencias que essa medida interdictava o desembarque de estrangeiros.

O presidente Wilson declara que apoia absolutamente as reclamações do contra-almirante Mays e insiste nas salvas ao pavilhão americano, por forma tal, que manifestem claramente que os partidarios do general Huerta modificaram a sua attitude hostil aos Estados Unidos.

Espera não ser forçado em hypothese alguma a declarar a guerra ao Mexico.

"Estamos em guerra, diz a mensagem, apenas contra o general Huerta, e temos sómente em vista proporcionar ao povo e á Republica mexicana, a occasião de restabelecer as leis e o governo, que perdeu com a deposição do presidente Madero.

Não desejamos de modo algum ter preponderancia nas questões internas da Republica irmã, visto que sentimos pelo Mexico profunda e sincera amizade."

O presidente Wilson terminou a leitura da mensagem, pedindo ao Parlamento que approvasse o emprego da força armada para obrigar o general Huerta a reconhecer absolutamente os direitos e a dignidade dos Estados Unidos.

O general Ortega, um dos chefes revolucionarios

"E' PRECISO MANTER INTACTA A HONRA DOS ESTADOS-UNIDOS"

Washington, 20 — O presidente da Republica, sr. Woodrow Wilson, vae dirigir hoje, ao Congresso, uma mensagem relatando o incidente de Tampico e lembrando a necessidade de empregar a força para obrigar o Mexico a dar aos Estados Unidos as satisfações que lhe foram exigidas.

A mensagem conclue dizendo que é preciso manter intacta a honra dos Estados Unidos.

UM TELEGRAMMA DO "TIMES"

Londres, 20 — O *Times* publica um telegramma de Washington informando que, nos meios americanos daquella capital, é unanimemente considerada como fatal e inevitavel a intervenção armada no Mexico.

O GENERAL HUERTA RECUSA AS PROPOSTAS AMERICANAS

Washington, 20 — Informações de origem official asseguram que o general Huerta recusou-se a satisfazer os pedidos formulados pelos Estados Unidos para resolver o incidente de Tampico, tendo apresentado novas propostas, que o governo considera inacceitaveis.

Segundo se affirma nos corredores do Ministerio dos Estrangeiros, o governo recusará essas novas propostas e ordenará desde já aos commandantes dos navios de guerra fundeados em Tampico que iniciem as represalias.

O GENERAL CARRANZA MANDA RENOVAR O ATAQUE A TAMPICO

Nova York, 20 — Telegramma recebido de Juarez refere que o general Carranza ordenou ás forças revolucionarias que cercam Tampico que renovem o ataque á cidade.

O MINISTRO DO EXTERIOR, DO MEXICO, ENVIA UMA NOTA A' IMPRENSA

Mexico, 20 — O sr. Portillez Rojas, ministro dos Negocios Estrangeiros do general Huerta, enviou uma nota á imprensa communicando que o governo do Mexico não póde acceitar as reclamações dos Estados Unidos, relativas ás salvas ao pavilhão norte-americano, porque não houve desacato algum ao mesmo pavilhão.

Tratando da prisão dos marinheiros norte-americanos em Tampico, da qual se originou o actual conflicto, o sr. Rojas declara que o governo, logo que soube do caso, mandou pol-os em liberdade antes de qualquer inquerito, tendo além disso ordenado a prisão do official responsavel pelo facto.

Acha o sr. Portillez Rojas que o Mexico não podia dar mais amplas satisfações aos Estados Unidos do que as que já deu.

DECLARAÇÕES DO PRESIDENTE WOODROW WILSON

Washington, 20 — Entrevistado esta manhã por um jornalista, o presidente Wilson declarou que, no caso de uma luta armada com o Mexico, os Estados Unidos não combaterão contra o povo daquelle paiz, que lhes merece todas as sympathias, e sim contra o homem que se diz seu presidente e que é o causador dos conflictos ultimamente suscitados entre as duas nações.

O sr. Wilson concluiu as suas declarações affirmando que a tomada de Tampico e de Vera Cruz não constituia de forma alguma um caso de guerra

"OU SAUDAM A NOSSA BANDEIRA OU NÓS DESEMBARCAMOS NO MEXICO".

Washington, 20 — O sr. Shioly, presidente da commissão das Relações Exteriores no Senado, declarou que os Estados Unidos não retrocederão uma linha da attitude que tomaram e accrescentou: "*Os mexicanos ou saudam a nossa bandeira na fórma exigida, ou os norte-americanos desembarcam no Mexico.*"

A GUARDA NACIONAL AMERICANA ESTA' PROMPTA

Washington, 20 — O general John Edy, commandante interino da guarda nacional, declarou que todos os regimentos estão promptos a marchar á primeira voz.

OS ESTADOS-UNIDOS FAZEM PREPARATIVOS DE GUERRA

Washington, 20 — Continuam com extraordinaria actividade os preparativos para a campanha contra o Mexico, reinando a maior animação popular.

Os jornaes affixam a todo o momento boletins, dando conta da marcha dos acontecimentos.

O GOVERNADOR DO TEXAS MANDA DEFENDER A FRONTEIRA

Washington, 20 — Telegrammas de Austin, capital do Texas, dizem que o governador do Estado tomou energicas medidas, no sentido de assegurar a defesa das povoações da fronteira.

O PRESIDENTE WILSON REUNE O MINISTERIO

Washington, 20 — O presidente Wilson convocou o conselho do gabinete para uma reunião extraordinaria hoje, á tarde, afim de ser lida a mensagem que s. ex. vae enviar ao Congresso, sobre os ultimos acontecimentos.

VAPORES ALLEMÃES PARTEM PARA O MEXICO

Hamburgo, 20 — Com destino ao porto de Tampico e outros portos do Mexico, partem os vapores da Hamburg Amerika Linie "Ypiranga" e "Vera Cruz", que estacionarão em aguas mexicanas, para, em caso de necessidade, receberem os subditos allemães que ali se acham.

AS NOTICIAS QUE CHEGAM A PARIS

Paris, 20 — Telegrammas recebidos á ultima hora de Londres informam haver o general Huerta, chefe do governo mexicano, repellido as condições estabelecidas pelos Estados Unidos, fazendo novas propostas. E' voz geral que os americanos iniciarão já represalias contra os mexicanos.

OS GENERAES CARRANZA E VILLA CONFERENCIAM

Nova York, 20 — Telegrapham de Ciudad Juarez:

"Noticias aqui recebidas de Chihuahua annunciam que conferenciaram hoje ali os generaes Carranza e Villa a respeito do conflicto entre os Estados Unidos e o general Huerta.

Assegura-se que os dois chefes da revolução resolveram manter-se na espectativa e não combater as forças norte-americanas, salvo si estas invadirem o territorio occupado pelos rebeldes."

O COMMANDANTE DA ESQUADRA AMERICANA MANDA SAIR DO PORTO DE VERA-CRUZ OS NAVIOS MERCANTES.

Vera Cruz, 20 — O general Maas, commandante militar da cidade, recebeu hoje a intimação do commandante Hughes, chefe do estado-maior da esquadra norte-americana do Atlantico, que está ancorada no porto, para ordenar ao capitão do porto que faça sair com urgencia todos os vapores mercantes que aqui se encontram ancorados.

Essa intimação do commandante Hughes é considerada como o inicio do bloqueio do porto de Vera Cruz.

A INTIMAÇÃO DO GENERAL HUGHES AO CAPITÃO DO PORTO DE VERA-CRUZ

Vera-Cruz, 20 — A intimação feita pelo commandante Hughes ao general Maas sobre a retirada dos navios mer-

Grupo dos revolucionarios mexicanos que tomaram parte no assalto a Torreon

cantes do porto referem-se unicamente aos vapores norte-americanos.

VOLUNTARIOS AMERICANOS

Washington, 20 — O Senado approvou o projecto autorizando o governo a recrutar voluntarios para a organização de um corpo de exercito.

A JUNTA REVOLUCIONARIA DE EAGLE-PASS LAMENTA OS ACONTECIMENTOS

Nova York, 20 — Telegrapham de Eagle-Pass annunciando que a Junta alli constituida pelos revolucionarios mexicanos, reunida hoje de tarde, approvou uma resolução lamentando a attitude assumida pelo general Huerta ao recusar ordenar que as canhoneiras federaes ancoradas em Tampico salvem o pavilhão norte-americano, afim de se resolver quanto antes o incidente que ali occorreu.

FAMILIAS AMERICANAS ABANDONAM O MEXICO

Washington, 20 — O Conselho Supremo do Exercito e da Armada reuniu-se esta tarde para discutir a eventualidade de uma acção conjunta das forças de terra e mar no conflicto com as tropas federaes do Mexico.

Consta nesta cidade que em vista dos recentes acontecimentos abandonaram hontem o Mexico algumas centenas de americanos que ali estavam domiciliados, preparando-se muitas outras familias para se internarem no territorio dos Estados Unidos.

A INGLATERRA DE HONTEM E OS ESTADOS-UNIDOS DE HOJE

De um leitor que assigna — *Mexicano*, recebemos a seguinte carta: [illegible]

BRAZ LAURIA

Agencia de publicações mundiaes. — Rua Gonçalves Dias n. 78, telephone n. 1067.

Cavallo perdido

Perde-se tanta coisa neste mundo, que é natural que se perca tambem um cavallo.

Pois é o que aconteceu com o sr. Manoel Julião, morador á rua do Realengo n. 27, [illegible]

Aquelle a quem pertencer o referido animal pode ir reclamal-o [illegible]

As cervejas da Brahma são as melhores

Foram naturalizados cidadãos brasileiros, os portuguezes João Emygdio Capella e Antonio Joaquina de Souza.

Teve alta do hospital central do Exercito o 1º tenente Rubens da Silveira.

QUEIXAS E RECLAMAÇÕES

SAUDE PUBLICA

Os moradores da rua do Cotovello, proximo á ladeira do Castello reclamam contra o mão cheiro que se desprende de uma vala aberta para concerto de encanamento dagua arrebentado.

Aberta ha mais de dois mezes, deposito de aguas das chuvas, dahi saem diariamente milhões de mosquitos, que invadem todas as casas, occasionando febres de mão caracter e o tormento dos pobres moradores.

Uma providencia urgente é o que desejam.

LA ROYALE

Joias Relogios Objectos de Arte

A maior variedade. Sempre as ultimas creações Europêas

50 % MAIS BARATO DO QUE EM QUALQUER OUTRA CASA

Avenida Rio Branco 130 e 132

PELO TELEGRAPHO

ITALIA

ROMA, 20.

Telegrapham de Ancona:

"Reune-se esta noite o conselho geral do syndicato dos empregados ferroviarios para tomar resoluções categoricas sobre a sua attitude perante as reclamações da classe. Foi votada por onze votos, havendo duas abstenções, uma ordem do dia insistindo nas reivindicações formuladas junto dos poderes publicos, mas repudiando a idéa de uma proxima greve".

HESPANHA

MADRID, 20.

Telegrapham de Ceuta:

"O vapor allemão que hontem encalhou na costa de Marrocos chama-se *Liebenfeld*. Vinha de Genova e destinava-se a Buenos Aires.

O vapor acha-se em condições bastante criticas, visto estar mettendo muita agua.

Acudiram ao local, logo que se soube do encalhe, tres canhoneiras hespanholas, que protegem o vapor contra qualquer ataque dos mouros e auxiliam ao mesmo tempo os serviços de salvamento."

MADRID, 20.

A Camara dos Deputados discutia hoje, na hora do expediente, a acta das eleições do districto de Motril, Granada. O deputado Alcalá-Zamora atacou violentamente o governo a proposito da attitude dos seus delegados em Motril. Respondeu-lhe o ministro do interior, sr. Sanchez Guerra, que rebateu uma por uma as accusações do sr. Alcalá-Zamora.

No correr da discussão deu-se um incidente entre os srs. Sanchez Guerra e Alcalá-Zamora, incidente que se reflectiu no recinto, onde houve um inicio de tumulto, logo acalmado pelo presidente.

No Senado, o sr. Peyrolon discursou pedindo ao governo providencias urgentes para impedir que sejam postas em pratica pelo governo da Allemanha as medidas já annunciadas contra os vinhos hespanhóes.

O sr. Concas annunciou uma interpellação ao ministro da Guerra sobre a explosão de uma peça de grosso calibre a bordo do couraçado "España".

* * * Telegrapham de Bilbao:

"Chegou pela manhã a esta cidade Monsenhor Ramon Jara, bispo de La Serena, Chile, sendo recebido na estação pelas autoridades ecclesiasticas e por muitas outras pessoas. Monsenhor Jara hospedou-se no Collegio dos jesuitas."

ARGENTINA

BUENOS AIRES, 20.

Tendo melhorado o tempo, as manobras do Exercito, em Entre Rios, continuaram hontem, com grande animação. Está-se procedendo, com grande actividade, á concentração das tropas.

A artilheria, hontem, apezar da grande enchente do rio Gualeguay, conseguiu transpôl-o, sem que occorresse o menor incidente.

* * * Sabbado proximo, será inaugurada, com toda a solemnidade, na cidade de La Plata, a estatua do general San Martin.

A' ceremonia, além das autoridades locaes, assistirão delegações de varias sociedades patriotas e dos regimentos da guarnição desta capital.

* * * Afim de readquirir completamente as suas forças, e a conselho dos seus medicos, o dr. Roque Saenz Peña, presidente da Republica, que se acha em gozo de licença, irá passar uma temporada na fazenda "La Paz", pertencente ao general Julio Roca, e que está situada em Jesus Maria, perto de Cordoba.

E' provavel que o sr. Saenz Peña ali se demore todo o mez de maio, regressando a esta capital nos primeiros dias de junho, afim de reassumir a presidencia da Republica.

* * * Pelo paquete *Cap Finisterre*, parte para a Europa o dr. Carlos Rosetti, director geral da repartição dos Correios e Telegraphos da Republica Argentina.

E' provavel que o alto funccionario represente o seu paiz no Congresso Postal Universal, que se deve reunir, brevemente, em Madrid.

* * * Annuncia-se que o bloco dos deputados independentes resolveu apresentar, logo no inicio das sessões da proxima legislatura, cuja abertura está marcada para os primeiros dias de maio, uma serie de projectos de immediato interesse publico.

Comprehendem esses projectos a situação monetaria e financeira do paiz, a aposentação dos funccionarios das estradas de ferro, até agora privados dessa vantagem; a protecção aos operarios, inclusive das mulheres e menores; reducção dos impostos que gravam os generos de primeira necessidade, a realização de obras publicas de reconhecida vantagem para o bem estar da população desta capital e das provincias; a solução do problema da irrigação nos campos de cultura, a creação, mediante determinados favores, de bancos de redescontos; a adopção de medidas attinentes a resolver o problema da vinicultura, a questão dos direitos eleitoraes dos empregados publicos, a protecção aos pequenos agricultores, facilitando-lhes a acquisição de propriedades; e o desenvolvimento da industria pecuaria.

* * * Procedente de Montevidéo, onde foi representar o Brasil como delegado na Conferencia Sanitaria Internacional, chegou hoje a esta cidade o dr. Oswaldo Gonçalves Cruz.

Os jornaes da tarde, noticiando a chegada de s. ex., fazem-lhe as mais elogiosas referencias, publicando a "Razon" o retrato e a biographia do illustre medico brasileiro.

* * * Encontra-se nesta capital o touriste conde Hoyos, vindo do Chile, que visitou detidamente.

Na sua viagem para a Argentina esse titular atravessou a cordilheira dos Andes, percorrendo Uspallata, Nahuelhuapi, o rio Limay Neuquen.

Dessa demorada e fatigante excursão narra interessantes episodios, que figurarão em uma obra que pretende publicar.

Depois de repousar alguns dias, o conde Hoyos continua a sua viagem, rumo do Paraguay.

* * * Foi hoje submettido a julgamento e condemnado a 25 annos de presidio João Fenaglia, o assassino da menor Helena Micaro, crime esse praticado ha tempos e que emocionou profundamente esta capital, pelas circumstancias de que se revestiu.

* * * Varias sociedades patrioticas preparam-se para commemorar solennemente o 103º anniversario da decretação da liberdade de imprensa nas provincias unidas do Rio da Prata.

URUGUAY

MONTEVIDÉO, 20.

Afim de vêr si é possivel salval-o, está sendo feita com grande actividade a descarga do paquete inglez *Highlander Pipes*, que se acha encalhado no Banco Inglez.

* * * Tem sido grandemente visitada a interessante exposição de avicultura, hontem inaugurada nesta capital.

Figuram na exposição bellissimos exemplares das mais finas raças de aves domesticas, a cujos proprietarios serão conferidos diversos premios.

PARAGUAY

ASSUMPÇÃO, 20.

Um syndicato francez que acabo de ser organizado, com avultados capitaes, para operar na America do Sul, negocia a acquisição das linhas de tramway electrico desta cidade.

CHILE

SANTIAGO, 20.

Telegrammas de Punta Arenas trazem detalhadas noticias das grandes festas ali realizadas em homenagem á officialidade e aos marinheiros dos couraçados allemães "Kaiser" e "Konig Albert", ancorados naquelle porto.

* * * Com uma série de admiraveis vôos, despediu-se hontem do publico desta capital o aviador hespanhol Domenjoz, sendo calculado em vinte mil o numero de pessoas que assistiram a essas evoluções.

S. PAULO

S. PAULO, 20.

Achando-se muito exaltados os animos em Entre Rios, no municipio de Cruzeiro, devido á proximidade das eleições para juizes de paz, seguiu para aquella localidade, afim de manter a ordem, o delegado de policia, dr. Floriano de Moraes, acompanhado de cinco praças.

* * * Será inaugurada amanhã a ponte pensil entre São Vicente e Praia Grande, em Santos. A ponte facilitará enormemente o transporte de mercadorias entre Santos e o littoral.

A construcção da referida ponte foi emprehendida pelo dr. Padua Salles, quando secretario da Agricultura, no governo do dr. Albuquerque Lins, tendo o governo da União concorrido com a quantia de 150 contos de réis, devido ás vantagens que a mesma ponte trará aos transportes de materiaes e tropas para a fortaleza de Itaipu's.

* * * No "match" de foot-ball, realizado hontem no Velodromo Paulista, entre os "teams" do Gymnasio de São Bento e o do Club Palmeiras, aquelle venceu por tres "goals" contra um. A concorrencia foi grande.

Tambem no "ground" do Parque da Antarctica, foi jogado um "match" entre o "team" do Foot-ball Internacional Club e o do Gymnasio Hydecroft, vencendo aquelle por um "goal" contra zero.

Domingo proximo o "team" do Club Palmeiras irá a essa capital, afim de disputar um "match" contra o Fluminense.

* * * Esta madrugada, um violento incendio destruiu a "Casa Thomaz", estabelecimento de fazendas e armarinho, de propriedade do sr. José Maria Thomaz, estabelecido á rua dos Immigrantes n. 65. Devido á demora com que foi dado o aviso ao Corpo de Bombeiros, as chammas tomaram enorme incremento, nada se salvando. Os prejuizos foram avultados.

* * * Foram nomeados hoje governadores do Arcebispado, durante a ausencia do arcebispo metropolitano, dom Duarte Leopoldo, que segue amanhã para a Europa, os monsenhores Francisco de Paula Rodrigues vigario geral; Benedicto de Souza, pro-vigario geral; Ezequias Galvão Fontoura, arcipreste do Cabido, e Pereira Bastos chantre do Cabido.

* * * Em todas as escolas publicas desta capital os respectivos professores fizeram hoje prelecções sobre a data nacional que amanhã se commemora.

* * * A Repartição do Serviço Sanitario iniciou forte campanha, em differentes bairros, para a extincção das moscas e mosquitos.

* * * Luiz Angelino, proprietario de uma olaria no caminho que de Conceição dos Guarulhos vae á Penha, hontem, á noite, teve uma discussão com João Tobias da Costa, contra o qual desfechou tres tiros de revólver, que o attingiram no peito, matando-o instantaneamente. O criminoso foi preso e a victima, que contava 30 annos de edade, era casado, e havia saido hontem de casa com 250$000, que não foram encontrados nos seus bolsos. A policia abriu inquerito a respeito.

* * * O delegado de policia de Pederneiras telegraphou ao secretario da Justiça, dr. Eloy Chaves, communicando-lhe haver sido assassinado um lavrador daquelle municipio.

* * * Falleceu hoje á noite, em sua residencia, d. Elisa de Miranda, um dos ornamentos da sociedade paulista e viuva do saudoso republicano Jorge de Miranda, irmão do general Francisco Glycerio senador federal por este Estado.

A extincta, que gozava aqui de grande estima, era mãe do corretor Renato de Miranda, irmã do architecto Ramos de Azevedo, coronel Urbano de Azevedo e coronel Alfredo de Azevedo e cunhada do dr. Cardoso de Almeida, deputado federal, do dr. Oliveira Castro e do general Francisco Glycerio.

A noticia do passamento da veneranda senhora repercutiu dolorosamente no seio da sociedade paulista, sendo grande a concorrencia de pessoas de suas relações de amizade que velam o seu cadaver.

* * * Não tem fundamento o boato da partida para a Europa do senador estadual dr. Rubião Junior membro, da commissão directora do Partido Republicano Paulista.

PARA'

BELEM, 20.

Foram distribuidos os convites para a sessão solenne da inauguração do Instituto dos Advogados, que se realiza amanhã.

* * * O canal de Bragança, desde que foi retirado dali o vapor "Santa Cruz" que servia de pharol, está constituindo um perigo para os navios que são obrigados a fundear no mesmo canal, á noite, para proseguirem a sua viagem na manhã do dia seguinte.

* * * A bordo do vapor "Denis", seguiu para Nova York o capitalista sr. José Amando Mendes, que depois irá á Europa, afim de representar a Associação Commercial desta praça, na Exposição da Borracha, que se realizará em Londres.

* * * Os pharoes de Baiasu' Camação e Caeté precisam de concertos, pois estão ameaçando ruinas.

* * * O mercado da borracha teve alguma animação.

Foram vendidas 50 toneladas de borracha.

* * * Entrou o vapor "Silva Cunha", trazendo 16.000 kilos de borracha. O mercado fechou com as seguintes cotações: Sertão, fina, 3$800; Sernamby, 3$100; Caucho, 2$300; Gaviana, 3$300; Tocantins, 2$250; Ilhas, fina, 3$100; Sernamby, 1$200; Cametá, 1$450; Anajás e Cajary, 3$250; borracha Cavina, 1$400.

AMAZONAS

MANÁOS, 20.

Foi inaugurada hontem a lancha postal *Lirio Siqueira*, que pertenceu, sob o nome de *Zulmira*, á extincta Repartição da Defesa da Borracha.

A lancha fez uma magnifica excursão, levando a bordo diversos convidados, aos quaes foi servida uma taça de champagne, sendo erguidos varios brindes, entre os quaes o do administrador dos Correios, que saudou o marechal Hermes da Fonseca, presidente da Republica, o ministro da Viação e o administrador geral dos Correios.

* * * O governador do Estado dirigiu-se aos ministros da Fazenda e Agricultura, pedindo-lhes um auxilio para a propaganda da borracha no estrangeiro.

Para tratar desse assumpto, seguiu hontem para essa capital, o sr. Orman Pedrosa, secretario do governo do Estado.

CEARA'

FORTALEZA, 20.

Seguiram hontem para o Rio de Janeiro, o deputado Eduardo Saboya, e para S. Paulo, d. Joaquim, bispo resignatario do Ceará.

Os jornaes publicaram o retrato de d. Joaquim, tecendo-lhe grandes elogios. D. Joaquim seguiu em companhia dos padres José Quindaré e Mizael Gomes.

Movimento Operario

CIRCULO DOS OPERARIOS DA UNIÃO

Este Circulo reune-se amanhã, 22 de abril em sessão extraordinaria da directoria e conselho.

Pede-se a todos os delegados não faltarem a essa sessão.

Pelo ministro do Interior foram concedidas as seguintes licenças:

— de um anno, aos capitães da guarda nacional de Nictheroy, Joaquim Gomes Vieira dos Santos, e ao de Araruama, Manoel Fernandes de Rezende;

— de dois mezes, á professora de canto do Instituto Nacional de Musica d. Maria Isabel de Werneck Campelo;

— de um anno, ao tenente da guarda nacional de Petropolis, Arthur Nicodemos.

O Thesouro Nacional foi hontem autorizado a pagar a quantia de .... 996:036$387 á Compagnie des Chemins de Fer Fédéraux de l'Est Brasilien, relativa á medição provisoria dos trabalhos executados na Estrada de Ferro Theophilo Ottoni a Tremendal.

THEATROS

Uma apotheose a Tiradentes, no Rio Branco

O bello theatrinho da Avenida Gomes Freire está hoje engalanado para receber os seus innumeros "habitués".

O autor do "Chô Mosca!" o festejado escriptor P. Cardoso de Menezes, imaginou uma linda apotheose para fechar o 2º acto, dedicada á Tiradentes. Na certa, o Rio Branco, na noite de hoje apanhará formidaveis enchentes. Os artistas preparam tambem grandes surpresas que por certo tornarão o "Chô Mosca!" mais atraente ainda!

Todos hoje no Rio Branco afim de applaudir a afamada "troupe" da Empresa A. Quimella.

* * *

Espectaculos de hoje

THEATRO S. PEDRO. — Hoje, amanhã e depois a companhia do São Pedro dará as ultimas representações da engraçadissima peça portugueza — *O Testamento da Velha*, que ali tem levado enchentes á cunha.

* * *

THEATRO RECREIO. — *A Caireceirinha*, a encantadora peça belga que está fazendo as delicias dos frequentadores do Recreio, ainda hoje será levada á scena.

* * *

PALACE THEATRE. — E' hoje o festival artistico da cançonetista franceza Muguette Daray. O programma está organizado a capricho, nada lhe faltando para um magnifico espectaculo.

* * *

THEATRO S. JOSE'. — Nas tres sessões será representada a espirituosa peça *O homem dos suspensorios*, estando confiado a Alfredo Silva o papel de Bob.

* * *

MAISON MODERNE. — Grande espectaculo de variedades e attracções com novo programma, sobresaindo a zarzuella *Quien fuera Libre*.

THEATRO CARLOS GOMES. — Será representado o grande drama fantastico, em 6 actos, *O remorso vivo*, sendo o papel de protagonista desempenhado pela actriz Adelaide Coutinho.

* * *

ROYAL-THEATRO — Este conhecido theatrinho de Cascadura reformou para hoje o seu cartaz, apresentando mais um espectaculo cheio de attractivos e variado. Consta do programma de hoje a comedia em 1 acto *A viuva das Camelias*, o episodio dramatico *A mentira* e um acto de *cabaret*.

* * *

PELOS CINEMAS

PARISIENSE. — O elegante cinema do Staffa apresenta hoje aos seus frequentadores um magnifico programma, do qual é justo salientar-se o "film" da Nordisk intitulado *Sacrificio de Amor*, sensacional drama russo, em 3 partes, em que é protagonista a querida artista Ebba Thomson. Como complemento serão exhibidos mais os seguintes "films": *O Rei da Terça-feira Gorda*, espirituosa comedia da Vitagraph, e *A erupção do vulcão Sakura-Shima*, surprehendente "film" do natural.

* * *

ODEON. — *O romance de duas vidas*, interessante estudo social dos srs. L. Sutto e A. Fabri, escripto especialmente para o cinema, editado pela fabrica Milano e interpretado pela afamada *troupe* á cuja frente se acha a sra. Fabri, que desempenha o papel de cigana. Este "film" é dividido em 1 prologo e 3 emocionantes partes. Será exhibido tambem o ultimo numero do *Pathé Journal*.

* * *

PATHE'. — Do programma constam os seguintes "films": *Do Alto do Corcovado e do Pão de Assucar*, reportagem sensacional, feita por occasião da segunda visita dos principes da Prussia; *Julieta*, trabalho desempenhado pela menina Suzane Privat, da casa Gaumont; *Agra*, "film" Pathécolor; *Um anjo no mundo das minas*, interessantes scenas da vida operaria, trabalho da fabrica Ambrosio.

* * *

AVENIDA. — *O amor abafa a voz da consciencia*, emocionante drama em 2 actos, extraido de uma novella allemã pela fabrica Messter; *Rodolfo casa-se com a cozinheira*, espirituosa comedia em 2 partes, da Ambrosio; *Amor e dynamite*, "film" comico norte-americano.

* * *

ECLAIR-PALACE. — *Eclair Journal*, reportagem animada dos mais importantes acontecimentos mundiaes; *A almiranta*, fina comedia em 2 longas partes, trabalho da fabrica Cines; *A confissão*, commovente drama realista, em 3 extensas partes.

* * *

PHENIX. — *O ouro maldito*, grande drama da vida real, em 3 arrebatadores actos, trabalho inexcedivel da fabrica Celio; *Honra vingada*, empolgante "film" de costumes russos, em 2 longas partes; *Perdeu-se o principe*, comedia ultra-comica da fabrica Cines.

* * *

IRIS. — *A confissão*, commovente drama em 3 extensas partes; *Sacrificio de amor*, grande drama da Nordisk, em 3 longos actos; *A almiranta*, bella comedia da Cines, em 2 partes. Como extra, na *matinée*, serão exhibidos o ultimo numero do *Eclair Journal* e a comedia da Vitagraph intitulada *O Rei da Terça-feira Gorda*.

* * *

PARIS. — *Os falsarios* ou *O ouro maldito*, extraordinario drama moderno em 1 prologo e 2 actos; *A confissão*, sensacional drama de amor, em 3 partes, inegualavel trabalho da fabrica Pasquali; *A almiranta*, comedia em 2 actos, da fabrica Cines.

* * *

IDEAL. — *Romance de duas vidas*, sensacional drama da serie dos grandes romances sociaes, edição da Milano-Films, em 4 partes; *O aspecto do passado*, empolgante drama de aventuras, em 4 actos. Como extra, na *matinée*, será exhibido o drama em duas partes *O anjo da mina*, tocante romance de amor, da Ambrosio.

* * *

CIRCO SPINELLI — Neste centro de diversões estréa hoje uma nova troupe de artistas de fama mundial, sobresaindo a apresentação das feras pelo domador allemão Haveman.

As obras da Serra do Mar continuam a causar victimas

UM MORTO E TRES FERIDOS — MAIS UM DESASTRE ?

Hontem, cerca de 8 e 30 da noite, quando mais intenso era o serviço no tunel 2, proximo á estação da Serra, uma mina que ha muito se achava encravada, explodiu, occasionando a morte do infeliz operario Camillo Ferreira, natural da Hespanha e produzindo graves ferimentos em seus companheiros Antonio Fituti, Manoel Moura e Manoel Patricio.

Avisado do occorrido compareceu ao local o respectivo engenheiro-residente dr. Mario Bello, dando as necessarias providencias para que os feridos fossem transportados para a estação da Serra, recebendo ahi os primeiros soccorros.

Na passagem do R. 2, por aquella estação, foram os tres infelizes operarios da Central embarcados em um carro de bagagem, tendo chegado a estação inicial á 1 e 30 da madrugada.

Por telegramma que lhe foi enviado, soube o ajudante Bittencourt que se achava de plantão, do occorrido, providenciando para que um auto-ambulancia viesse buscar os feridos.

Antonio Fituti e Manoel Moura acham-se em estado gravissimo, trazendo ambos a cabeça completamente envolvidas em ataduras. Pelos seus corpos viam-se signaes de sangue, tendo os rostos rasgados em varios pontos.

Manoel Patricio, cujo estado é o de menos gravidade, trazia o thorax envolvido, parecendo ter fracturado as costellas.

Apezar do sigilo que na Central se guardava sobre o accidente conseguimos colher esta nota á ultima hora, e receber algumas informações de pessoas que viajára no R 2 e assistiu ao desastre.

O que se não justifica, porem, é o consideravel atrazo do R 2, pois devendo chegar aqui ás 9 horas da noite, só o fez á 1 e 20 da madrugada.

Os seus passageiros vinham fatigadissimos da demorada viagem e só conheciam do desastre o que acima relatamos, mas de informações que colhemos, parece que alem da explosão da mina houve outro accidente, pois garantiram-nos ter partido para a Serra do Mar um trem de soccorro.

O ministro da Agricultura resolveu prorogar por mais seis mezes o prazo a que se refere o edital de 21 de outubro de 1913 para apresentação de documentos comprobativos do uso effectivo das invenções industriaes privilegiadas, sob pena de caducidade das respectivas patentes, nos termos do artigo 5º, paragrapho 2º, ns. 1, 2 e 3 da lei n. 3.129, de 14 de outubro de 1882, combinado com o art. 59 do regulamento approvado pelo decreto n. 8.820, de 30 de dezembro do referido anno.

DE PETROPOLIS —

Realizou-se, como foi annunciado, no salão nobre do Centro Catholico, o festival para a acquisição de um predio para a Escola Santa Cecilia.

Com uma casa completamente cheia, iniciou-se o programma que abaixo publicamos e que foi executado muito a contento geral, deixando ainda optima impressão o aproveitamente verificado por algumas alumnas da benemerita escola.

Ao passarem pela tela alguns quadros representativos de Santa Cecilia, ia-os explicando o sr. Arrobas Martins, que entreteve tambem os presentes com uma palestra sobre a mulher. Profligou o divorcio e fez a apologia da indissolubilidade do casamento. Concitou ainda a mulher a conservar-se rainha do lar e do coração, terminando a exposição de seus ideaes com um hymno ao amor. Foi muito felicitado pelo brilho da conferencia, cuja duração attingiu a tres quartos de hora.

A execução de todo o programma muito agradou, como dissemos, mas devemos destacar as meninas Maul, o dr. Oscar Monteiro e senhora e o sr. André Tannein pelo impeccavel desempenho dos seus papeis.

O sr. André Tannein póde considerar-se um musico feito.

Embarca proximamente para Leipzig, onde se matriculará no Conservatorio.

A festa obedeceu ao seguinte programma:

Hymno á Escola Santa Cecilia, solos, por d. Martha Neylor, coros e orchestra.

Projecções luminosas sobre a vida de Santa Cecilia, fazendo a apologia o sr. Aurelio Arrobas Martins.

E. Gillet — a) Madrigal — Melodia.

G. Sena — b) Sorrenta — Tarantella pela orchestra.

W. Popp — Lockvogel — Duo para flautas e piano. Srs. Oscar Monteiro e Octavio Maul e d. Eurydice W. Monteiro.

M. Moskowski — Valse d'Amour — Morceaux de concert, para piano; solo pela senhorita Hyda Maul.

P. Carneiro — Coro de passaros — Solos, pela senhorita Inah Ramos, flauta obligata, sr. Oscar Monteiro, coros e orchestra.

Ch. de Beriot — Trio concertante — Para piano, violino, violoncello; senhoritas Hyda Maul, Hortencia Maul e sr. Leonel Maul.

A. Reichert — Fantaisie Melancolique — Para flauta e piano, sr. Oscar Monteiro e d. Eurydice Monteiro.

J. Raff — a) Cavatina.

Ch. de Beriot — b) Allegro moderato — 1º concerto — Para piano, violino, sr. André Tannein e senhorita Hyda Maul.

L. Denza — Frisio Barcarolla — Solos, pela senhorita Lucy Eloy, Coros e orchestra.

Correio dos Estados

MINAS

BELLO HORIZONTE, 19 — O coronel Vicente Tutuna, abastado capitalista de Uberaba, emprehende a construcção de uma estrada de automoveis, ligando aquella cidade á localidade de Barretos.

Para este fim, o coronel Tutuna aproveitará o trecho da linha, que já fez, partindo dali a Agua Comprida, e á margem esquerda do rio Grande.

Deste ponto, fazendo a travessia do rio em lanchas de que já possue uma procurará a localidade de Guayra, districto que muito se tem desenvolvido com a lavoura, e dahi seguirá rumo certo á importante cidade de Barretos, onde esta e as demais praças do Triangulo mantêm estreitas relações commerciaes e pastoris.

Para levar avante tão grandioso emprehendimento o coronel Tutuna já se entendeu com pessoas influentes e de prestigio no visinho Estado de S. Paulo e daquella cidade, vindo encontrar todo o acolhimento em prol dessa iniciativa, cujas vantagens resaltam aos olhos de todos.

— Já sobe a 32:007$600, a quantia subscripta pelo povo do Pitanguy para a reconstrucção da egreja matriz daquella cidade e que ha pouco fôra destruida por incendio.

— Foram vendidas na feira de Tres Corações, na primeira quinzena deste mez, 5.033 rezes, pela quantia de ... 827:817$000.

A media da praça por cabeça foi de 130$527 e por aroba 9$301.

O "stock" é de 6.000 rezes, para serem vendidas.

JUIZ DE FÓRA, 18 — Proseguiram hontem, com o mesmo enthusiasmo e ardor dos dois primeiros dias, os trabalhos do Congresso das Mutuas, reunido actualmente em nossa cidade, e em torno do qual se notam viva sympathia e fundadas esperanças.

Os trabalhos de hontem, animados pela palavra quente e prestigiosa de varios oradores, são bem o reflexo de que a vontade dos iniciadores do congresso é progredir e collocar em plano superior o ideal das companhias mutuas, corporificando dest'arte o intenso desejo de cuidar, a um tempo, dos interesses do povo e das companhias.

— Deve realizar-se hoje, á noite, na Faculdade de Direito do Granbery, a sessão solenne de posse da directoria da Assistencia Judiciaria "Horta Barbosa", recentemente fundada nesta cidade.

Falarão diversos oradores.

— Effectua-se amanhã, a festa commemorativa do quinto anniversario do Turnerschaft-Club Gymnastico de Juiz de Fóra.

As solennidades terão começo á 1 hora da tarde.

A's 6 horas, haverá alvorada, depois da qual os socios do Turnerschaft-Club, acompanhados da banda de musica Carlos Gomes, em bondes especiaes, percorrerão as principaes ruas da cidade.

Alem do programma que já publicámos, realizar-se-á ainda, nos amplos salões da Cervejaria José Weiss, um *sarão* dansante.

As dansas terão começo ás 8 horas.

Para paranymphar o acto da inauguração da bandeira do Club, foram convidados o dr. Antonio Carlos Ribeiro de Andrada e d. Maria Carolina de Assis Penido, esposa do dr. João Penido.

— Será brevemente empossado no cargo de bispo diocesano de Arassuahy, monsenhor Gomes Jardim, recentemente nomeado.

O novo prelado, que pertence a uma velha familia mineira, conta apenas 38 annos de edade e é filho do dr. Gastão Gomes Jardim e de d. Etelvina Menezes Vieira.

Fez os seus primeiros estudos no seminario diocesano de Diamantina, ordenando-se em 1901, pouco tempo depois, em 1907, foi agraciado com o titulo de monsenhor camareiro secreto de sua santidade Pio X.

A nova diocese de Arassuahy prepara-lhe festiva recepção.

OLIVEIRA, 19. — Os distinctos clinicos locaes, á frente dos quaes se acha o dr. Carlos Bernardes, e que vêm prestando com raro desinteresse e abnegação á nossa Santa Casa serviços de grande monta, cogitam de obter, por meio de subscripção popular, espectaculos, etc., recursos necessarios para acquisição do material cirurgico, de que precisa o estabelecimento.

A Santa Casa vae passando por uma reforma quasi completa: tem agora uma espaçosa sala de operações, preparada com todas as recommendações medicas; no predio acabam de ser feitos quartos para pensionistas, de maneira que, á semelhança do que acontece em outros hospitaes, ficará o nosso em condições de acceitar qualquer doente, para ser operado, uma vez que não lhe falte o material cirurgico.

— Na villa de Passa Tempo promovem-se os festejos do mez de maio os quaes começarão no dia 1º, havendo todas as noites a coroação da Virgem.

No dia 3 do mesmo mez haverá missa campal no Cruzeiro de S. José, com procissão da mesma imagem, á tarde.

A commissão encarregada não poupa esforços para dar o maximo brilho possivel a essa festividade.

— Com a avançada edade de 78 annos, falleceu nesta cidade, no dia 14 do corrente, o capitão Carlos Ribeiro da Silva.

Natural de Oliveira, filho de Januario Ribeiro da Silva e de d. Jacintha Luiza de Oliveira, casou-se com d. Francisca Osoria do Nascimento, que lhe sobrevive.

Não deixou filhos.

O seu enterro realizou-se no dia immediato, com regular acompanhamento.

Sobre o feretro viam-se as seguintes corôas: "Eterna saudade de sua esposa"; "Ao presado tio Carlos, lembrança de Elvira Chagas"; "Ao bom tio Carlos, saudades de Sinhá, Dulce e Carmen"; "Ao saudoso irmão, cunhado e tio Carlos, lembrança eterna de Francisco Ribeiro, Emirena, Galdino, Mario, Olivia, Yayá, Horacio, Celso e Eduardo"; "Ao bom e saudoso tio Carlos, saudade e [illegible]"; "Ao sempre lembrado [illegible] amigo Carlos, saudade e reconhecimento de Alaburio"; "Ao tio Carlos, saudades de Lauria e Lizia".

O capitão Carlos Ribeiro deixou testamento, em que instituiu sua universal herdeira a viuva, com a clausula de, por fallecimento desta, passarem os bens a seus sobrinhos Alaburio Ribeiro da Silva, dd. Eusebia [illegible] da Silva e Maria José e Nair [illegible]; deixou alguns outros legados, [illegible] o de 50$000 para os pobres da [illegible].

RIO DE JANEIRO

NICTHEROY — O inspector de instrucção determinou aos inspectores escolares, que, na distribuição do material destinado ás escolas, tenham sempre em vista abastecer cada escola para todo o anno.

— O secretario geral do Estado approvou o acto do inspector da instrucção, designando o professor [illegible] Atalaba de Macedo Domingues, para servir interinamente como inspector da 1ª circumscripção, presentemente [illegible].

— No Juizo Federal foi hontem submettido a julgamento o individuo Eugenio Gomes Torres, accusado de haver tentado introduzir moeda falsa na circulação.

Fez a accusação do réo o dr. [illegible] cardo de Almeida Rego, procurador da Republica e a defesa, o dr. [illegible] das de Carvalho.

Os autos subiram á conclusão do juiz para sentença final.

— No juizo de direito não proseguiu hontem o summario de culpa instaurado contra João da Costa C[illegible], accusado de haver aggredido [illegible] ro Diniz Maranha, facto este occorrido no Sacco de São Francisco, no dia [illegible] do agosto do anno passado.

— Ao juiz de direito da 1ª vara foram remettidas as guias de sentença dos sentenciados Eugenio Virgilio do Nascimento, Pompeu Pedro Henrique, Francisco Eduardo Pio e Manoel Carneiro Monteiro, sendo os tres primeiros condemnados a cinco annos de prisão cellular e o ultimo a seis, pelo Tribunal do Jury de Santo Antonio de Padua.

— Proseguirá no dia 22 do corrente o summario de culpa a que responde o accusado Lucio de Mello Alvim, incurso nas penas do art. 303, do Codigo Penal.

— Não foram inquiridas hontem as testemunhas de defesa arroladas no processo instaurado contra Rodolpho de Jesus Azevedo, que está sendo processado pelo crime de defloramento.

— O delegado auxiliar prestou hontem ao juiz de direito da 1ª vara novas informações solicitadas, sobre prisões dos individuos José Gonçalves e Joaquim Britto.

Aquella autoridade informou áquelle magistrado não estarem estes individuos presos em presidios do territorio fluminense, nem á disposição de autoridades estaduaes, nem federaes.

No dia 1 do corrente a mesma autoridade informou ao mesmo juiz, em vista da informações solicitadas, conforme noticiámos, que esses mesmos individuos foram presos preventivamente.

Em favor delles o dr. Luiz Carlos Fróes da Cruz Junior, impetrou uma ordem de "habeas-corpus".

— O dr. Octavio Kelly, juiz federal, por sentença de hontem, julgou procedente a acção ordinaria intentada contra a União pelo dr. Joaquim Teixeira Portella e sua mulher, condemnando aquella a pagar a esta a importancia de 3:364$000 e mais os lucros cessantes.

Motivou a acção, ter a ré cortado a propriedade dos autores em Vassouras com um ramal ferreo da Estrada de Ferro Central do Brasil, sem previa indemnização ou assentamento, sendo os prejuizos orçados na importancia de 44:500$000.

— Perante o juizo de direito da 2ª vara, teve inicio hontem a justificação requerida pelo academico Iberico Gonçalves Fontes, afim de provar que o crime de defloramento que lhe é imputado já está prescripto, isto é, que já datava de seis mezes do dia 16 de janeiro do corrente anno, em que foi apresentada queixa pela menor Iracema Brandão, a sua victima.

Foram inquiridas hontem as testemunhas Benedicto Feron, então commissario de policia do 1º districto e Alvaro Monteiro da Silva, do 4º.

O primeiro disse que ha tres annos havia effectuado a prisão do academico Iberico, que estava altas horas da noite em companhia de Waldemar Portugal, Maria Candida e Iracema Brandão, na Caixa d'Agua, no Fonseca, em colloquio amoroso.

O segundo declarou tambem lembrar-se de havel-os recebido presos, na data indicada pelo seu collega.

O dr. Cotrin da Silva, advogado de Iracema Brandão, protestou contra esta justificação, allegando que o processo está affecto ao juiz de direito da 1ª vara.

A sua petição foi indeferida, allegando aquelle magistrado, não tratar-se de materia civel e que a justificação era para instruir um "habeas-corpus". O advogado aggravou do despacho, sendo indeferido novamente o seu requerimento.

O ministro da Fazenda recommendou ao inspector da alfandega desta capital providencias no sentido de serem prestadas com urgencia as informações que lhes foram pedidas pelo procurador geral da Republica, em officio de 30 de setembro do anno findo.

Por se achar em nosso porto, com destino á Republica Argentina, o dr. Juan de Carlos Gallegos, que no anno passado passou por esta capital chefiando a delegação de atiradores argentinos, que concorreu ao campeonato de tiro em Okio, nos Estados Unidos da America, foi o distincto viajante cumprimentado, em nome do general inspector da 9ª região, pelo 2º tenente Newton Cavalcanti e atiradores Alberto Braga e Fernando Soledade. O dr. Juan, após essa reunião, foi nomeado secretario da embaixada argentina naquelle paiz e agora regressa á sua patria.

FOLHETIM DO «CORREIO DA MANHA» N. 5

Jules Mary

VICTIMA INNOCENTE

— Naturalmente.

— Recorda-se, pelo menos, das casas onde elle estivéra?

— Sim, estou prompto a dar as indicações.

— Agradeço-lhe. Mas duvido que me sejam uteis.

— Porque?

— Porque desconfio que as recommendações eram falsas. Em todo caso poderemos obter informações escrevendo para New York Philadelphia e Chicago... E esfregando as mãos:

— Ah! tudo isto está muito bem combinado... Este Lazaro Beermann parece-me um refinado tratante... Felizmente, achei a pista... e juro-lhe que não a perderei mais!

Bertignolles levantou naquelle instante a cabeça. E pela sua physionomia passou uma emoção fugitiva.

Pela segunda vez, teve medo.

Seu olhar, carregado de odio, fixou-se um momento no rosto de Gaume.

Que viria aquelle sujeito intrometter-se na sua vida? Aquella creatura que nunca vira em sua vida, viria atrapalhar as sabias combinações, a odiosa machinação de sua intriga, tornar por conseguinte inutil a vergonha de Lourenço proclamada pelos jornaes, as letras falsas que arruinaram o marquez, o roubo que o reduzira á ruina, e o assassinato de Jactel!

Fez ligeiro movimento com os robustos hombros.

Vamos! Não estaria elle com receios infundados?

Por mais rapido que fosse o seu olhar de odio, não passou despercebido a Gaume que ficou perturbado. E então pensou elle: acaso deu-se por offendido, o tal americano?

Mas reflectiu que sem duvida Bertignolles impacientára-se pela conversação tornar-se demasiado longa.

E desculpou-se.

— Não tenho mais nada a perguntar-lhe. No entanto, póde dizer-me se sabe o paradeiro de Lazaro Beermann?

— Ignoro.

— Muito bem, mas não se esqueça se por acaso encontral-o em seu caminho não hesitar chamando dois guardas e fazel-o conduzir á policia. Depois nos explicaremos, e se elle foi innocente lhe daremos liberdade.

Comprimentou, e retirou-se em companhia do conde de Soulaimes.

— Onde diabo encontraremos o nosso homem, dizia o agente preoccupado. Terá saido de Paris como Balmaceu? Ou estarão ambos aqui? Ah! se tivesse as suas photographias! Os inspectores não serviriam de nada... Póde bem ser que ambos tenham saido de França, para irem para a America com nomes suppostos. Está difficil, muito difficil... No entanto, resta-me uma esperança... a respeito de Beermann...

— Qual?

— Ainda conservava-se em Paris ha poucos dias quando sua mãe ouviu-lhe a voz na praça do Chatelet... Elle que ainda não fugia, é que se julga em segurança, e não será em dois ou tres dias que mudará de resolução... Contemos pois com o acaso...

Quando iam saindo do palacete, ouviram um ruido de passos atrás de si.

Voltaram-se.

Era Jenny.

Lourenço dirigiu-se apressadamente para ella.

A moça disse sorrindo:

— Senhor de Soulaimes, não se esqueça de meu convite para a festa que meu pae realiza daqui a dois ou tres dias.

— Não, certamente, mademoiselle.

— Meu pae enviou, ou enviará egualmente convite ao marquez de Soulaimes, seu irmão, e a mademoiselle Gilberta, a quem desejo conhecer. Espero que venham todos.

— Não posso responder por meu irmão, mademoiselle; elle está tão triste e preoccupado...

— Porque continua elle triste, tendo meu pae promettido auxilial-o!

— Farei o possivel para que venham, mademoiselle!

Ella estendeu-lhe a mão acompanhada por um longo e encantador sorriso. Sentia-se immensamente feliz com a idéa de vel-o. Era tão pouco exigente! Contentava-se com pouca coisa. Agradecia-lhe o longo e carinhoso aperto de mão.

Deste jogo de scena, Gaume não perdeu nada.

— Ah! ah! senhor de Soulaimes, não me tinha dito tudo?

— O que, Gaume?

— Sim senhor, não se finja admirado. Esta moça ama-o... Quando é o casamento?...

— Nunca!

— E então, que me diz... o senhor é difficil... ella é linda... sem contar com o dote, que será sem duvida enorme. Isto não o prejudicaria em nada, e no que lhe diz respeito, lhe prestaria um assignalado serviço...

— Falemos de outras coisas, Gaume, disse o conde, bruscamente.

— Seja!

Mas em logar de falar, ficaram ambos em silencio. Lourenço estava descontente sem saber porque. E Gaume, entregue a seu negocio, procurava os meios de encontrar-se com Lazaro Beermann.

X

O AMOR, PEIOR DO QUE A MORTE

Maria Rosa ficára com o coração dilacerado depois da entrevista que tivera com a marqueza.

Que promettera ella?

Como consentira em semelhante dedicação, reconhecendo-se incapaz de cumprir a promessa?

Na febre das primeiras horas depois da entrevista, arrependeu-se; quiz escrever á marqueza dizendo-lhe que não se sentia com coragem para levar ao fim tamanho sacrificio... Principiou varias cartas, porém rasgou-as.

Uma phrase da cega vinha-lhe á mente sem cessar:

"E' a maior prova de amor, que lhe póde dar!"

Sim, podia ser, mas ella nunca saberia!

E a julgaria infiel, e leviana!

E que importa! As dedicações mais sublimes não são as que se devem ignorar eternamente?

Na cruel renuncia, não encontraria elle lenitivo? No seu heroismo de amor, uma consolação?

Todos estes pensamentos lhe turbilhonavam no cerebro.

Sentia-se horrivelmente acabrunhada.

E Lourenço, devia vir justamente naquelle dia vel-a...

Todos os domingos sabendo que ella estava livre, vinha passar a tarde em sua companhia... Maria esperava-o nesses dias... com uma impaciencia febril, abrindo a janella, debruçando-se para alcançar com a vista o principio da rua e quando o via corria para abrir a porta e ouvir os passos do rapaz galgando os degráos da escada.

Então, caiam nos braços um do outro, e estreitavam-se silenciosamente.

As vezes, tinham-se visto na vespera.

E no entanto, no dia immediato, quando se tornavam a ver, diziam:

— Oh! Deus, ha quanto tempo, Maria!

— Pensava, que não virias mais, Lourenço!

E entravam, sentavam-se um perto do outro, com as mãos entrelaçadas, sorrindo conversando sobre o futuro, fazendo certas pausas mais eloquentes do que as proprias palavras, sob a guarda maternal de Martinha que ia e vinha com passos prudentes, sem os incommodar, nem perturbar os deliciosos sonhos. Era assim que passavam longos momentos.

Mas nesse dia Maria Rosa pensava com terror na sua vinda.

Seu olhar assustado seguia a pendula do relogio cuja agulha impiedosa avançava a pequeninos baques para a hora fatal.

— Se elle não pudesse vir? Se qualquer acaso o retardasse e impedisse a sua vinda, obrigando-o a transferir para o dia seguinte a visita?

E ella pedia mentalmente a Deus que fosse assim.

Que lhe diria ella? Que faria?

Retirara-se na vespera, amoroso, terno, embriagado pelos ardentes protestos...

E a encontrava hoje fria, indifferente, cruel.

E isto sem motivo!... sem transição!

Porém elle interrogaria! Desejaria saber!... Não acreditaria nella... não, com certeza...

Verdadeiramente era uma dura tarefa de que se incumbira!... acima de suas forças!.. acima de sua coragem!

Lourenço promettera vir ás quatro horas.

Ella quiz que Martinha não estivesse presente.

Tomou um pretexto para apartal-a.

Martinha saiu, um tanto surprehendida e hesitando:

— Mas, mademoiselle não pensou... não póde ficar só com o senhor Lourenço!

— Não receie nada, boa Martinha, tenha confiança em mim, preciso falar só com Lourenço.

— A senhora está fatigada... Que se passa então?... Chorou... Suas mãos estão febris...

— Amanhã direi tudo, Martinha, pois é preciso que saibas... sim... amanhã...

— Uma desgraça!

— Sim, uma grande desgraça...

— Meu Deus, nós não merecemos isto!

E a pobre velha saiu banhada em lagrimas, sem saber porque. Maria Rosa continuou esperando. Apenas se passou um minuto depois da saida de Martinha, ella ouviu bater.

E' elle, é Lourenço.

Cambaleando, foi abrir.

Passando pelo espelho, deitou um rapido olhar.

Como estava pallida, e desfeita!... Lourenço ia desconfiar que alguma coisa de grave se passára depois de sua ultima visita.

Abriu.

Lourenço dirigiu-se a ella, com os braços abertos; mas deteve-se vendo-a interdicta.

— Maria! disse elle, o que ha?

Ella disfarçou. Procurou esconder a perturbação esboçando um sorriso. Se queria cumprir a sua promessa, precisava ser prudente. Cortar de repente com o amor do rapaz seria dispertar suspeitas, e desconfianças. Aquelle amor — ella reflectiu logo pela perturbação do pobre rapaz vendo a sua pallidez, — seria preciso destruil-o pouco a pouco, pedaço por pedaço. Fazer nascer no coração de Lourenço duvidas, receios, até o dia em que declarando que não o amava mais, estes duvidas se transformassem em dura realidade.

— O que, meu Lourenço? Porque estás assustado?

— Estás doente, Maria?

— Não... um pouco de dôr de cabeça sómente.

Elle abraça-a ternamente, e segura-lhe nas mãos.

— Tuas mãos estão queimando... Queres que chame um medico?

— Não, não se preoccupe commigo, peço-lhe.

Evita o seu olhar. Não poderia fital-o.

Sentam-se, um perto do outro.

Lourenço conta-lhe o que se passou durante os dois dias que não a viu. Diz-lhe as suas esperanças, sobre o energico inquerito proseguido

(Continúa).

A inauguração do retrato do ministro da Marinha no Hospital Naval

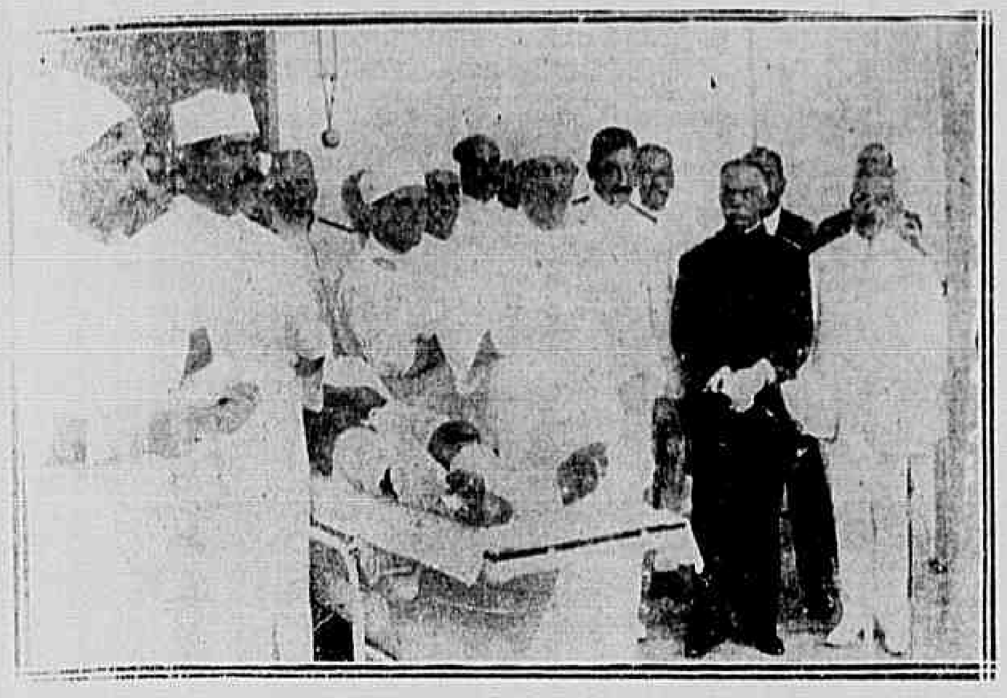

...nte Alexandrino assistindo a uma opera...

...as 2 horas da... grande assistencia, no... edificio do Hospital de... Ilha das Cobras, o retrato... Alexandrino de Alencar, ... Marinha, homenagem essa... querido titular pelo Corpo... Armada.

...inauguração falaram o... mar e guerra dr. Joaquim... director do Hospital, e... corveta Ribas Cadaval, ... serviços prestados ao... pelo homenageado. ... Alexandrino agradeceu... referentes á sua pessoa, ... ambos os discursos, di... reconhecido pelo ho... que o distinguiram os... do Corpo de Saude...

Depois da inauguração, passaram todos os presentes para outro compartimento do Hospital de Marinha, onde foi servido delicado *lunch*.

Nessa occasião, o contra-almirante Lopes Rodrigues, inspector de Saude Naval, brindou ao ministro da Marinha, pelo cuidado e attenção dispensados ao Hospital e a essa corporação, tendo o sr. Alexandrino agradecido esse brinde com palavras cordiaes.

Findo o *lunch*, foi ainda o ministro da Marinha assistir á inauguração de outro retrato seu, na 10ª enfermaria do Hospital, homenagem dos alumnos internos de 1914.

Falou nessa cerimonia o academico João Pacifico Junior, que elogiou, como os oradores antecedentes, os actos do homenageado referentes ao Hospital de Marinha ... Alexandrino ... agradecendo a homenagem dos internos do Hospital Naval e lembrando episodios de sua vida, especialmente as difficuldades pecuniarias com que lutára, para ter os seus sonhos de moço plenamente coroados.

Depois dessa inauguração, e ainda em companhia de varias autoridades navaes e outras pessoas, assistiu o ministro da Marinha, naquella enfermaria, a uma operação de osteo-synthese, para cura de um caso de fractura da rótula, em um marinheiro.

Fizeram essa operação, que foi coroada de exito, o capitão de corveta dr. Pires Amarim, o capitão-tenente dr. Osorio Penna, os primeiros tenentes Rodoval de Freitas e Barros Pimentel, auxiliando-os os internos do Hospital.

NA ACADEMIA DE MEDICINA

O professor Nascimento Gurgel realiza uma conferencia sobre a Verruga Peruana e as Febres de Oroya

O professor Nascimento Gurgel realizou, no dia 16 do corrente, na Academia Nacional de Medicina, uma importante conferencia scientifica, tratando, pela primeira vez, de uma grave molestia, inteiramente desconhecida no Brasil: "a Verruga Peruana", tambem conhecida por molestia de Carrion, em homenagem a essa victima voluntaria da sciencia. O valor da communicação levou á Academia numerosa assistencia, que teve muitos applausos para o illustre conferente, ao deixar a tribuna, depois de occupal-a com brilhantismo durante hora e meia.

E o que foi a conferencia, vamos dizel-o no resumo que se segue:

O professor Nascimento Gurgel começou dizendo que se convenceu, agora, na viagem que fez até o Perú, como delegado official do Brasil no 5º Congresso Medico Latino Americano, passando por Montevidéo, Buenos Aires e Santiago do Chile, que, não nos conhecendo dentro do proprio continente. No que respeita á medicina, existe então grande ignorancia. Conhecemos bem o que se passa no Velho Mundo, somos capazes de dissertar, por exemplo, sobre *febre de Malta, Diarrhéa* da Cochinchina, etc., ignorando o que ha de interessante e importante quanto á pathologia das nossas republicas irmãs. Muitas e varias, no entanto, são as entidades morbidas proprias a essas republicas sul-americanas, principalmente nas do Pacifico, algumas das quaes nos interessam no mais alto ponto, por causa da prophylaxia, e que até agora não nos têm chamado a attenção. Outras doenças communs ao Atlantico e Pacifico (syphilis, impaludismo, ankylostomiase, Leishmaniose, etc.), adquirem, no emtanto, feições clinicas differentes. Esses e muitos outros são problemas de pathologia sul-americana que nos devem prender a attenção, principalmente nos tempos que correm, em que tanto e tanto se fala e se decanta a solidariedade e confraternidade sul-americana. Solidariedemos, confraternisemos, não só no ponto de vista politico, mas tambem no que concerne á cultura scientifica, á constante permuta de idéas e de trabalho.

A prova da importancia dos problemas scientificos no nosso continente, está nas commissões enviadas ao Pacifico pelos Estados Unidos, França e Allemanha, com o fito de estudar e esclarecer importantes capitulos da pathologia e da clinica.

Todos os delegados presentes ao Congresso de Lima, tomaram o compromisso de diffundir e propagar pelas republicas irmãs tudo que de particular existe em cada uma dellas no que respeita á pathologia. Desse modo, nos conhecermos melhor, conseguiremos edificar a "Pathologia Sul-Americana", podendo cada republica melhor se defender de males futuros.

Vem, pois, diz o orador, desempenhar-se desse compromisso, tomado em Lima; em conferencias que fará no seio da Academia, estudará algumas modalidades clinicas que teve occasião de vêr e estudar nas republicas que visitou.

A conferencia de hoje versará sobre a "Verruga Peruana" e "Febre de Oroya", doenças proprias do Perú, de ha muito ali observadas, e cujo historico já é longo. São celebres as descripções da grande epidemia havida por occasião da construcção da estrada de ferro de Lima a Oroya, em que falleceram para mais de 7.000 pessoas, o que deu motivo á chamar-se "febre de Oroya".

Muitas outras epidemias são descriptas, sendo apontada como uma das mais mortiferas a que dizimou o exercito do conquistador Francisco Pizarro.

Os medicos peruanos dedicaram-se ao estudo dessa doença de um modo constante, até que, em 1885, o 6º annista de medicina, Carrion, inoculou em seu organismo o sangue de um tumor verrucoso, fallecendo ao cabo de 39 dias. Depois de sua morte, foram publicadas as notas por elle tomadas durante a evolução do mal, sendo desde então dado o nome de "Doença de Carrion", ou "febre grave de Carrion", á entidade morbida, como homenagem ao martyr da sciencia. A doença é caracterizada por febre intensa, grande prostação, accentuada anemia, e erupção verrucosa pela pelle e mucosas. Extremamente mortal, torna-se o prognostico mais benigno nos casos em que a erupção não é generalizada.

Chama o orador a attenção para dois factos do maior valor clinico: a *splenomegalia*, que nunca falta e é sempre enorme, e a *anemia*, sempre presente, baixando ás vezes o numero de globulos vermelhos a um milhão por millimetro cubico.

(Distribue o orador pelos academicos diversas photographias demonstrativas das varias fórmas clinicas da verruga, bem como mappas e traçados para o estudo da geographia medica.)

As formas principaes que adquire a verruga são: *o miliar, nodular* e *mular*, tendo tido o orador occasião de vêr essas tres fórmas em doentes dos hospitaes de Lima.

Após o accordo havido durante muito tempo, em considerar-se a "febre de Oroya" e "Verruga do Perú", uma e mesma doença, idéa essa defendida principalmente pelo professor E. Odriozola e sua escola, começaram a surgir idéas contrarias, até que appareceram os estudos da Commissão Norte-Americana do Departamento de Medicina Tropical da Universidade de Harward.

Esses estudos, da maior importancia, foram feitos nos hospitaes de Lima, no Instituto de Hygiene e em populações do interior, como Santa Eulalia, San Bartolomé, etc.

Verificaram os medicos dessa illustre commissão scientifica que a "verruga" e a "febre de Oroya" são produzidas por germens distinctos; em uma, um bacillo com caracteres especiaes, não transmissivel aos animaes; na outra, um parasita do sangue, quasi sempre endoglobular e facilmente transmissivel aos animaes inferiores (coelhos) por injecções intra-testicular. O dr. Rocha Lima, hoje assistente official do Instituto de Medicina Tropical de Hamburgo, conseguiu transmittir a animaes a "Verruga", bem como estudou a presença de uma *hemolysina* especial, que explica a anemia grave dos doentes. Esses estudos representam a phase moderna da concepção clinica do mal, affirmando a commissão norte-americana, e J. Gastiaburú, director do Instituto de Hygiene de Lima, serem duas modalidades distinctas a "febre de Oroya" e a "Verruga do Perú", isso baseado em estudos anatomo-pathologicos, bacteriologicos e clinicos.

Como um dos livros que melhor fazem o estudo clinico da doença em questão, apresenta o orador o que foi escripto pelo professor E. Oriozola, decano da Faculdade de Medicina de Lima.

Mereceu o orador muitos applausos de todos os collegas presentes, pela communicação original que vinha de fazer, sendo a primeira vez que se faz no Brasil uma communicação sobre a "Verruga do Perú".

O orador apresentou em seguida algumas preparações de sangue, trazidas de Lima, com a *Bartonia bacilliforme*, e que ficaram em mãos do dr. Oswaldo de Oliveira, para estudal-as.

AS OBRAS MAL FEITAS

Encanamento que arrebenta... uzina que vae parar...

Um aspecto do local inundado.

Por occasião das obras de melhoramentos do bairro de Villa Isabel, surgiu, como por encanto, o bello Boulevard Vinte e Oito de Setembro, e no triangulo formado pelo mesmo e pelas ruas S. Francisco Xavier e Felippe Camarão, ao lado de elegante jardimzinho, appareceu uma construcção em estylo de castello, que intrigou aos que por ali passavam, curiosos em saber o que seria.

Terminados os alicerces, concluidas as paredes, depois de collocada a cumieira, quando se fazia o reboco do edificio, foi satisfeita a curiosidade, pois no frontal das portas surgiu o letreiro "Usina de Elevação", encimado pelas iniciaes da Inspectoria Geral de Obras Publicas.

Prompto o castello, começaram os assentamentos de bombas e compressores possantes, tudo movido a electricidade.

Em pouco tempo, já os que passavam em demanda de Villa Isabel ou Engenho Novo, sabiam que a uzina estava trabalhando, auxiliando o abastecimento d'agua nos pontos elevados.

Sabbado ultimo, sem que ninguem esperasse, o elegante jardimzinho transformou-se em extenso lamaçal, despejando agua barrenta pela circumvizinhança e alagando as casas mais proximas.

Neste mesmo dia caiu sobre a cidade forte aguaceiro, sendo a elle attribuido o que se passara na entrada do Boulevard Vinte e Oito de Setembro.

Entretanto, verificou-se depois que a inundação não fôra motivada pela chuva, mas por um encanamento d'agua que havia arrebentado, devido á sua pouca resistencia.

Agora trabalha-se activamente para reparar o mal e, segundo ouvimos, no local, a uzina vae parar porque a despesa que acarreta ás Obras Publicas não compensa os seus resultados praticos.

VESTIR!

Só na **Alfaiataria Ingleza** TECIDOS INGLEZES Ternos sob medida a **50$, 60$ e 70$000**. Rua Uruguayana, 102 Entre Rosario e Ouvidor

SOCIAES

Datas intimas

...hoje a gentil senhorita ... Rodrigues, sobrinha ... Ferreira da Veiga, funccionario Federal.

...anniversario natalicio ... Adalberto (Santo), filho do ... da Brigada Policial.

...hoje mais um anniversario ... senhorita Laurinda de ... sr. Adolpho de Castro, ... cidade de Vassouras.

...mais um anniversario natalicio a senhorita Odette Vieira...

...hoje o seu anniversario natalicio ... Tortois, socio principal ... Tortois & Caruso, ... de joias, muito conhecidos...

...hoje o seu anniversario ... pela sincera affeição ... lhe são caras, e das ... amiguinhas, que irão ... flores e cumprimentos, ... Moss, filha do ... Moss, professor do Collegio...

...d. Conceição San... do sr. Roberto Muri... sargento-quartel mestre do ... de infanteria.

...sabbado ultimo d. Amelia ... Carqueja, esposa do ... da imprensa, major Ulpiano ... Carqueja, e mãe dos srs. ... Fuentes Carqueja, ... da Prefeitura Municipal, ... a residencia da anni... Miguel Rangel, em ... repleta de amigos e ... foram apresentar suas...

...gante e Vitalina Gigante, Ermelinda Nogueira, Lucia Romana França, Elvira Palmieri, Laura e Leopoldina Nicolai, Idalina Gigante, Arlinda Vianna, Carmen Vieira de Mello, Carmen Gentil, Maria, Altair Bernardina Gentil, Sulamitha, Anna, Alice, Esmeralda, Isabel e Ocirema de Saldanha da Gama Ribeiro Alves, Lethisia Gigante, e os cavalheiros: major Paschoal Romano, pae da recem-casada; Vicente Romano, Raphael Palmieri, Augusto Gigante, Manoel França, Joaquim Pereira de Mello, Francisco Gigante, Bernardo Costa Nogueira, Luiz Milcco, Umberto e Alvaro Gigante, alferes Frederico Nogueira, Waldemar França, Jacob Nicolai, Salvador Gentil, alferes Affonso Romano, capitão Ernesto Gigante, Octavio Vianna, Waldemar e Sylvio, coronel Luiz Francisco de Miranda, major Monteiro, Antonio Cortejo, Varella, Figueiredo, Oswaldo Pereira de Mello, maestro Carlos T. de Carvalho, capitão Carlos José Ferreira, Henrique Gigante, Deodoro Gualharde, etc.

A noiva recebeu diversos presentes, destacando-se os seguintes:

Dois porta-guardanapos, de ouro, trabalho artistico, offertados pela senhorita Leopoldina Nicolai; um custoso porta-joias, da senhorita Laura Nicolai; uma medalha de ouro cravejada, pela senhorita Elvira Palmieri; um broche de ouro finissimo, cravejado de brilhantes, dadiva do sr. Francisco Gigante, tio da noiva; uma pulseira de ouro, da senhorita Lucia França; uma medalha com desenho artistico, da senhorita Carmelinda Gigante; um caro leque de madreperola, offerecido por d. Carmen Gentil; um chapéo "art-noveau", pelo sr. Luiz Madeira, e um broche precioso da mãe da noiva.

Os jovens nubentes foram alvo de significativas provas de estima e apreço, sendo muitos os telegrammas dirigidos, desejando felicidades e toda sorte de venturas ao novo par.

O gerente da Casa Clark, sr. J. Baptista, Salvador Sereno, A. Castro, Ercole Tramontano e familia e João Valardi e familia, enviaram expressivos cumprimentos aos recem-casados.

O serviço de buffet foi irreprehensivel, havendo tambem fartas mesas de finos doces.

A agradavel reunião terminou alta hora da noite, retirando-se todos captivados das gentilezas das familias Gigante e Romano.

Muitos officiaes do Corpo de Bombeiros [illegible] á cerimonia matrimonial...

...por um dos membros da directoria dos Outros.

Findo o espectaculo será dado inicio ao baile.

* * *

Festas

Festejou anteóntem seu anniversario natalicio o capitão Arthur Fernandes de Almeida, antigo gerente da Baran-Halle, do sr. Alberto Prechel.

O anniversariante, solemnizando tal data, reuniu em um "lunch" intimo, no Restaurant da Urca, varias pessoas de suas relações, entre as quaes se achavam as senhoritas Nené e Alice Pinto, Bertha, Elisa e Olga Fernandes de Almeida, e os srs.: tenente Carlos Fernandes de Almeida, Domingos Cardoso, da empresa Casamle; major Arthur Neves, Arthur Soller, Julio dos Santos, Luiz de Almeida, Adalberto Fernandes de Almeida, Domingos Teixeira, coronel João Cansbarro, da Brahma; José Soares, Antonio Pinto e Arlindo Souza.

* * *

Manifestações

Tendo sido aposentado no ultimo despacho collectivo o official da 5ª divisão da Estrada de Ferro Central do Brasil, Luiz Augusto Tinoco de Lacerda, foi hontem á repartição a que prestou reaes serviços durante 32 annos despedir-se dos seus companheiros de trabalho.

Os subordinados do estimado funccionario aproveitaram então a occasião para manifestar ao antigo chefe a saudade que o mesmo deixaria entre elles, sendo o sr. Tinoco de Lacerda ao retirar-se acompanhado até á porta, recebendo nessa occasião o abraço amigo de cada um dos funccionarios daquella dependencia da Central.

* * *

Commemorações

Conforme antecipámos, realizou-se hontem, ás 11 horas, na matriz da Gloria, a missa em acção de graças, ao 40º anniversario do enlace matrimonial dos barões de Vasconcellos, a que se seguiu o baptisado da menina Martha, filha do dr. Joaquim Smith de Vasconcellos, servindo de padrinhos os seus avós paternos.

A's cerimonias religiosas, que foram acompanhadas de canto e orchestra, seguiu-se um almoço na residencia do dr. Jayme Smith, tendo, ao champagne, brindado aos anniversariantes, numa effusiva e bem inspirada oração, o dr. Vasco Smith de Vasconcellos.

Durante o almoço foram apanhados varios aspectos photographicos, por diversas das nossas revistas hebdomadarias.

*

A data que passa hoje, foi outr'ora uma data muito festiva para a familia Niemeyer, porque era a data do anniversario natalicio do marechal Conrado Jacob de Niemeyer.

...ptista, Octaviano Ribeiro de Almeida e Olivio Bertildem Alvares.

6º anno — Clinicas — Obstetricia e pediatrica: Edmundo Martins Camara, José Ferreira Queiroga, João de Oliveira Maia, Humberto Martins de Mello e Luiz Ernesto Alberto Gerand.

* * *

Vida escolar

— A professora diplomada Maria Gomes Arruda, coadjuvada por distinctas professoras, inaugura no dia 1º de maio, proximo, o Instituto Preparatorio, para alumnos de todos os cursos da Escola Normal e exames de admissão de outras academias e será a séde do Instituto, á rua Sete de Setembro n. 1, achando-se desde já abertas as matriculas.

INSTITUTO POPULAR

Estão funccionando regularmente as aulas dos cursos secundarios nocturnos, com o seguinte programma: Arithmetica theorica e pratica, francez theorico e pratico, geographia e chorographia do Brasil, portuguez theorico, comprehendendo o estudo de grammatica, conjugação dos verbos regulares e irregulares, analyse logica e grammatical; portuguez pratico, abrangendo — Prosodia, orthographia e redacção.

— Continuam abertas as matriculas do curso nocturno gratuito, cujas aulas funccionam todas as noites das 19 ás 22 horas, na rua Conselheiro Pereira Franco n. 31, Estacio de Sá.

A VIDA EM VIDROS
Rhum Creosotado
DE
Ernesto Souza
BRONCHITE
Rouquidão, Asthma, Tuberculose pulmonar.
GRANDE TONICO
abre o appetite e produz a força muscular

CERVEJA SEM EGUAL **Hanseatica**

Hotel Nacional, RUA DO LAVRADIO, 55 — Excellentes accommodações para familias e cavalheiros de tratamento. Cozinha de 1ª ordem. Diarias de 7$ e 8$000. Sem diaria, 4$ e 5$000. Telephone, 4.467. Alves & Ribeiro.

Pelo quartel-general da 9ª região foram expedidas as necessarias ordens aos commandantes de brigadas, no sentido de que as praças casadas e as que tenham em sua companhia pessoas de familia auxiliem as autoridades sanitarias civis na vaccinação e revaccinação de suas familias.

60$, 65$ e 70$000

Ternos de casemira ingleza para lã preto ou de côr, sob medida.
ALFAIATARIA PARIS
78, RUA URUGUAYANA, 78
(Não tem filial)

JASPEINA COLOMBO

Liquido para limpar e dar côr ao calçado de lona, branca, lilás, parda, gris, etc. Unico preparado que não suja a roupa. A' venda em todas as casas de calçado e de couro. Depositario A. J. Canario, rua Senador Euzebio n. 54.

Foi approvado pelo ministro da Fazenda o acto do director da Casa da Moeda, designando Sylvio Mendes Limoeiro para servir no cargo de fiel interino da mesma repartição, durante o impedimento do effectivo, Eurico de Abreu Coutinho, sorteado para servir como jurado no Tribunal do Jury.

Massa de Tomate- A melhor é a da Companhia Manufactora de Conservas Alimenticias.

O Crême "LION NOIR" conserva o calçado.

MANICURE
MLLE. MATTOS
Tratamento e embellezamento das unhas. Residencia: Aven. Passos, 46, sob., das 11 ás 4 da tarde.

Au Louvre

continua a grande venda fim

D'ESTAÇÃO

Grandes abatimentos em todo o stock
Blusas, vestidos e roupas brancas em grandes saldos preços d'occasião

Au Louvre

Rua da Carioca. 14
Proximo ao Mercado das Flores

Foi exonerado o capitão-tenente Nuno Alvares Pirajá da Silva do cargo de director da Escola de Aprendizes Marinheiros do Estado da Bahia.

Tinturaria Parisiense

CASA DE PRIMEIRA ORDEM em limpezas a secco e tudo quanto concerne ao ramo. Attende a chamados. Telephone 1.049. Sul — M. Abrantes.

O ministro da Marinha nomeou hontem Salustiano José Cesar para o cargo de escrevente da directoria de construcções navaes do Arsenal de Marinha desta capital.

DISCOS PARA GRAMOPHONES

ULTIMAS NOVIDADES—SUCCESSO
O mais chic e maior sortimento
Rua da Constituição, 36 — Casa Faulhaber & Comp. Avenida Gomes Freire, 12, Emporio Musical do Brasil.
Gramophones a prestações.

O ministro da Marinha enviou o seguinte officio ao seu collega da pasta da Guerra:

"Não possuindo o Museu da Marinha varios quadros referentes á campanha do Paraguay, taes como a rendição de Uruguayana, Tonando-se necessario completar a respectiva collecção, afim de reconstituir-se nossa historia iconographica militar, solicito vossa cooperação nesse sentido, com a expedição de ordens para que pelo Archivo e Bibliotheca desse Ministerio seja fornecido áquelle Museu uma collecção dos quadros relativos ao assumpto, lithographados no antigo Imperial Instituto Lithographico Militar."

Dr. Possollo Operações, partos, molestias das senhoras e vias urinarias. Cons. Uruguayana, 105: 2 ás 4. Res. Humaytá, 30, Hotel Humaytá. Telep. 258, Sul, Botafogo.

O director geral dos Telegraphos recebeu do encarregado da estação radio-telegraphica de São Thomé o seguinte telegramma: "Tenho a honra de communicar-vos que esta estação manteve hoje, ás 2,50, optima correspondencia com a estação radio Port Stanley, "Ilhas Falkland", distante 2154 mls. sul. Esta communicação foi ouvida por Montevidéo, "Cerrito" e Juncção, com as quaes tambem mantivemos correspondencia esta madrugada, ás 5,7. "Cap Arcona", allemão, 850 milhas sul rumo Baires. Saudações cordiaes. — (Assignado) *Barros*."

DR. VIEIRA PAMPLONA

O tenente-coronel dr. Estanisláo Vieira Pamplona, director geral dos Telegraphos, recem-promovido, tem recebido innumeros telegrammas e cartas de felicitações por motivo de sua promoção.

Dentre as pessoas que os firmam, destacam-se as seguintes:

Dr. Urbano dos Santos, general Luiz Cardoso, coronel Mircelo Eaydio Tallone, general João Calodino Oliveira Cruz, general Antonio Carlos Brandão, senador Pedro Borges, general Tito Escobar, tenente-coronel Innocencio Pederneiras, general Alberto de Abreu, general Pedro Ivo, general Pinheiro Machado, almirante Barão de Teffé, coronel Pedro de Castro Araujo, general Gabino Besouro, commandante José Felix, deputado Fonseca Hermes, coronel Camara Campos, general dr. Pedro Gouvêa, deputado Manoel Reis, coronel Thomaz Cavalcanti, general Antonio Geraldo de Souza Aguiar, coronel Olavo Corrêa, Alfredo Mavignier, deputado capitão de fragata Silva Santos, coronel Feliciano B. de Souza Aguiar, marechal Paula Argollo, dr. Francisco Valladares, coronel Gabriel Salgado, coronel dr. Rodolpho Paixão, deputado dr. Aurelio Amorim, dr. Paulo de Frontin, capitão de corveta Americo Azevedo Marques, tenente Bento Vellasco, deputados Arthur Moreira e dr. Luciano Pereira, coronel Achylles Pederneiras, coronel Christiano Boys, dr. Humberto Antunes, coronel José Muniz, deputado Hosannah de Oliveira, dr. Octavio Rocha, senador Thomaz Accioly, coronel J. Emygdio Ramalho, dr. João Coelho Brandão, general Celestino A. Bastos, coronel Joaquim Ignacio, coronel Antonio Pinheiro Tupinambá, coronel Cypriano Teixeira, deputado dr. Simeão Leal, general Pedro Bittencourt, major Clementino Guimarães, capitão de mar e guerra João Baptista Ballariny, general Marques Porto, tenente-coronel Veiga Cabral, dr. Domingos Magalhães, tenente Odilio Bacellar, deputado Netto Campello, dr. Jacelyn Cardoso de Menezes, general Silva Faro, tenente-coronel Alencastro Araujo, major Claudio Rocha Lima, dr. Horacio Magalhães, general Carneiro da Fontoura, dr. Francisco de Oliveira Botelho, marechal Francisco José Teixeira Junior, major Pedro Nolasco Souza, major Fernando de Souza Mello, coronel Francisco Pereira Costa Filho, deputado Martim Francisco, general Guilherme B. Vasconcellos, coronel Julio Cesar, coronel Alexandre Barreto, tenente-coronel Marçal Figueira, coronel Alberto C. Aguiar, major Vicente dos Santos, major Manoel C. Costa, dr. Elviro Carrilho Fonseca Silva, general Cruz Brilhante, major Bernardo de Oliveira, coronel Francisco del Castillo Jacques, general José Faustino Silva, general Luiz Barbedo, coronel Agapito Fabio O. Lutteiada, dr. Arthur Ohino, deputado Carlos Leitão, general Caetano Farias, deputado Pires Carvalho, senador Luiz Vianna, deputado Natalicio Camboim, coronel Francisco Mendes da Silva, coronel Pedro Ferreira Netto, dr. João Pinto Pessoa, coronel Ernesto Lirio de Siqueira, deputado Thomaz Delfino, general Bento Carneiro Ribeiro Monteiro, coronel Gustavo Richard, coronel Cordeiro de Farias, deputado Homero Baptista, marechal Roberto Ferreira, tenente-coronel Isidro de Figueiredo, major João Baptista Pinto, major Marcos Pradel de Azambuja, major Octavio de Azevedo Coutinho, coronel Francisco Barros Vasconcellos, major Salathiel de Queiroz, coronel Chrispim Ferreira, coronel Antonio Vaz Lobo, general Muller de Campos, dr. Gustavo Adolpho da Silveira, general Oliveira Valladão, deputado dr. Moreira Guimarães, capitão de mar e guerra Henrique Boiteux, marechal Salustiano dos Reis, coronel Abilio Noronha, deputado Marcolino Barreto, Wenceslão Bello, general Ignacio Alencastro Guimarães, tenente-coronel Paulino José Silva Rosa, marechal Pereira da Silva, marechal Manoel Rodrigues Campos, deputado Joaquim Baptista de Mello, tenente-coronel Epiphanio Alves Pequeno, coronel Cassiano Pereira de Assis, deputado Ribeiro Junqueira, Manoel Pinto do Amaral Lisboa Filho, Edmundo Felix Pribouillet, Rodarico H. Rocha, Henrique Mutaldo de Oliveira, Armond Natividade Lima, Alvaro Barbosa, José Lacerda Albuquerque, Gerçon Lins, Arthur Garcia, Alcino Ferreira de Almeida, Franklin Guimarães, Adolpho Oliveira, Achilles Napoleão Sollberghs, Euclides Gomes do Amaral, David Prado, Jacintho Alves da Silva, capitão Vicente dos Santos, Edmundo de Souza Pinto, Aristides Mendes de Oliveira, dr. Americo de Seixas Baracho, dr. Custodio Diogo de Faria, Guilherme Azambuja Neves, dr. Guilherme Tell Coelho Cintra, Carlos Thompson Junior, dr. Felippe Silviano Brandão, Arthur Gosling, Fernando Victor, dr. Victor da Cunha, 1º tenente Benedicto Alves do Nascimento, Gildo Lopes Carneiro dos Santos, Alvaro Lopes Carneiro dos Santos, Lysandro Dias Uruguay, Manoel Moura, Honorio Arbuz Cunha Leal, Joaquim da Rocha Cerqueira, Severino Soares de Freitas, Eduardo Moreira da Silva, Aristoteles Bond, Edgard Teixeira, Pedro Malheiros, Aristides Alves Camões, capitão Berredo, Alfredo Nery Ferreira, Luiz Van Erven Sobrinho, Edgard Borges Guimarães, Manoel Abreu Farias, Alcides Soares, Raul Muniz Tavares Lobo, Pedro Daltro, Adhemar Lyra, Edgard Lustosa, Adelino Soares Pinto, Maria Pereira de Carvalho, Luiz Nascimento, Luiz Pinho, Affonso Ribeiro, Lucio Carvalho, João Alfredo Deldique, Gilberto Soares Pinto, Luiz Gallo Peixoto, J. V. Marcondes de Souza, Israel Santo, Elias Affonso Costa, José Narciso Silva Peranha, José Godolphim Bandeira, Paulo Ignacio de Oliveira, Jeronymo Pereira, Adamastor Joaquim da Silva, Francisco Paulo Storino e major Joaquim de Vasconcellos.

O ministro da Fazenda communicou ao seu collega da Guerra que o saque telegraphico de $ 7.700, effectuado em seus avisos ns. 75 e 83, importou em 24:122$300, tendo sido a respectiva despeza registrada pelo Tribunal de Contas.

40$, 50$ E 60$

A unica que trabalha no rigor da moda com aviamentos de 1ª qualidade, só na Alfaiataria London; importação directa—Uruguayana 136.

A SEMANA PORTUGUEZA

Notas e informações do correspondente especial do "Correio da Manhã" em Lisboa

Lisboa, 8 de abril.

A SITUAÇÃO POLITICA DO ACTUAL GOVERNO

Permanece inalterada a equivoca situação do actual governo, a que a verve popular, sempre acertada em seus pittorescos qualificativos, já denominou de "chove e não molha". E é justo o conceito, pois, até á data não se sabe bem qual seja a politica do sr. Bernardino Machado, politico de aspecto de cameleão, que muda de côr a todo instante, conforme as conveniencias do momento. O proprio sr. Affonso Costa, que tem no ministerio quatro ministros, sem contar com o sr. Bernardino, ministro de Estrangeiros e com o sr. Bernardino ministro do Interior, anda ás apalpadellas no assumpto, desconfiando da propria gente que propôz para no actual governo representar o partido democratico. Esta semana estiveram por um fio para ir á terra dois ministros, um dos quaes affonsista — o sr. Achilles Gonçalves — por determinação do partido democratico. Salvaram-se ambos, apenas porque estando estabelecidas no partido acima duas correntes que se guerrêam, uma dessas correntes repetiu o "truc" de formar uma maioria provisoria, colligando-se com as opposições para salvar o governo.

Pois, apezar disso, o sr. Bernardino Machado continua a nomear governadores civis do sr. Affonso Costa, manda-lhes telegrammas de felicitações, confabula com s. ex., mostra, emfim, á galeria que está com o sr. Affonso para a vida e para a morte.

Mas no dia immediato lá vem o "Mundo" e desanda para cima do chefe da cordialidade portugueza terriveis descalçadellas, porque s. ex., ao mesmo tempo que fazia "bichinha-gata" politica ao sr. Affonso Costa nomeava governador civil de Beja um cidadão que ia alli pôr em perigo o prestigio do sr. Urbano Rodrigues, que é, como se sabe, o ente mais chegado ao coração do chefe do partido democratico.

O ministro da Instrucção, que é um homem que trabalha, sem paixões, procurando sómente deixar alguma coisa de util ao Estado, como lembrança de sua passagem por aquelle ministerio, é uma creatura que desde a assignatura da sabia e prudente resolução dada ao caso Gomes Pinto, anda permanentemente com o credo na bocca. Todos os dias correm boatos que os jornaes registram, da demissão de s. s., sem que o sr. Bernardino se anime a ir ao Parlamento dizer que o seu ministro da Instrucção lhe merece a consideração precisa para que todo o ministerio deixe vasias as suas cadeiras no Congresso no dia em que este impuzer a saida do sr. Sobral Cid. Deve-se, entretanto, registrar, em defesa do sr. Bernardino, que os boatos que correm com respeito ao sr. Sobral Cid são tambem espalhados com respeito a todo governo. Diz-se que este tem os dias contados e o sr. Bernardino, nem por actos nem por palavras tenta destruir taes affirmações.

Sabbado, á noite, tomou vulto a noticia de que o actual governo não fará as eleições, nem mesmo que estas se realizassem já, e que fosse qual fosse a deliberação do sr. Bernardino com respeito á prorogação da actual sessão legislativa o Parlamento acabaria sempre por deital-o por terra antes de encerrar seus trabalhos.

O sr. Bernardino acceitou a prorogação parlamentar, e immediatamente se disse nos Passos Perdidos que por egual prazo prorogára s. ex. a vida do seu governo.

A situação politica é, portanto, fragilissima para s. ex., que, segundo dizem seus intimos, conta como certo ir passar o inverno no Brasil, nesse delicioso Rio de Janeiro, de que o sr. Bernardino manifesta intensas saudades.

* * *

UM ARTIGO DE SENSAÇÃO

A "Nação" publicou esta semana um artigo assignado pelo dr. Cunha e Costa, fazendo revelações que já seriam de si proprias sensacionaes, mas que ainda maior vulto tomam pelo cunho de sinceridade que aquelle advogado imprimiu a seu artigo, e pelo muito de responsabilidade individual do seu autor, que o artigo contém.

Cunha e Costa começa por analyzar e desmentir a velha historia de que a Hespanha deseja a restauração da monarchia em Portugal, affirmando que o sonho de Castella é muito outro, e que si, de facto, aquelle paiz prefere a Monarchia á Republica em Portugal, tambem é verdade que essa solução apenas lhe conviria *comme un pis aller*, na falta de outra melhor. Cunha e Costa faz notar a actual situação da Hespanha no convivio das demais nações da Europa, situação que a faz entrar no conselho das potencias, altiva e respeitada; faz notar que o casamento do joven e intelligente monarcha Affonso XIII com a princeza Emma de Battemberg limou todas as arestas existentes nas relações da Hespanha com a Inglaterra, e, portanto, restituiu á Hespanha a amizade das mais respeitaveis côrtes européas, emquanto que Portugal, pela implantação do novo regimen, perdia outro tanto terreno. Diz conseguintemente o artigo que o que convém á Hespanha não é nem a Monarchia nem a Republica, e sim o "statu quo" de anarchisamento que vae pelo paiz.

— Não lhe convem nada provar que a Republica é ingovernavel. O que convem provar é que Portugal é ingovernavel, afim de na primeira opportunidade pôr em pratica a celebrada clausula VIII do convenio de Carthagena, "que, apezar do desmentido official, existe". O que a Hespanha quer, no todo ou em parte, é trazer a sua hegemonia até ás margens do Atlantico, implantando em Portugal um *protectorado* ou *condominio*, pelo qual todos os hespanhóes suspiram, temendo todas as differenças regionaes que tão profundamente separam um aragonez de um andaluz e um castelhano de um catalão. "No dia em que a neutralidade da Inglaterra, da França e da Allemanha deixasse pulso livre á Hespanha para submetter ou proteger Portugal, nesse dia o mais irreductivel carlista e o mais truculento radical cairiam nos braços um do outro, em prantos da mais commovida solidariedade patriotica."

Num ponto de seu brilhante artigo diz Cunha e Costa:

"De um modo geral a nossa situação perante o estrangeiro é detestavel, mas de todos os perigos que nos ameaçam, o *perigo hespanhol* é o mais sério. Esse perigo não pode a Republica conjural-o, ainda que por absurdo admittissemos que mudasse de rumo, empregasse desesperados esforços e numa milagreira olaria mandasse modelar e coser estadistas. Só uma monarchia restaurada poderá temperar a nossa melindrosa situação internacional. Sob este ponto de vista, a restauração é, evidentemente, uma *questão nacional*."

Esse monumental escripto, que causou, como se disse acima, a mais profunda impressão em todo o paiz, affirma ainda que á recente viagem de Affonso XIII a Paris prendem-se assumptos da soberania nacional portugueza, e a concluir encerra estes dois topicos:

"Tudo isto é gravissimo, e remedio, se o caso ainda o admitte, não o procurem na Republica. São problemas que esta não pode resolver, porque, em qualquer hypothese, excluem a subsistencia do regimen. Com a monarchia hespanhola recentemente fortalecida por eleições insophismaveis, e as monarchias suas alliadas ou com ella concertadas, só uma monarchia se pode entender, visto que a França absolutamente se desinteressa das questões portuguezas.

E isto é tanto mais exacto quanto deante dos symptomas de uma dissolução social prolongada alem de conta, peso e medida, uma forte tendencia conservadora se desenha na velha Europa, desacreditando todas as velhas fórmulas com que durante um seculo e pico foi possivel entreter e conter a imaginação popular."

JULGAMENTOS DO 27 DE ABRIL

Foram esta semana ultimados os julgamentos dos presos politicos envolvidos nos acontecimentos de 27 de abril do proximo passado anno. Os réos apresentados ao tribunal marcial eram os srs.: general Fausto Guedes, capitão de mar e guerra Soares Andréa, tenente Lobo Pimentel, dr. Lomelino de Freitas e mais dez réos, entre sargentos, cabos, praças e civis. O julgamento nada teve de interessante, além da grande concorrencia popular, que ao ouvir ler a sentença absolutoria prorompeu em ruidosa manifestação d'applauso aos juizes e aos julgados, o que prova que tudo isto está muito mudado, pois "o povo, o soberano povo" já não "vae aos tribunaes tonificar com sua energica attitude a fraqueza dos juizes que absolvem os inimigos da Republica".

Durante o julgamento deu-se um incidente entre o dr. Preto Pacheco, advogado de um dos accusados, e o auditor dr. Costa Gonçalves. Tendo este por vezes, se excedido em suas expressões, aquelle advogado pediu ao presidente do tribunal fosse o auditor chamado á ordem. Exasperou-se com isso o auditor, e o menos que pedia foi que o dr. Preto Pacheco fosse posto fóra do tribunal. Tudo se acalmou, mas depois de liquidado o julgamento, quando todos saiam do tribunal o dr. Lomelino de Freitas, por causa de quem se déra o incidente, encontrando-se nos corredores com o auditor Costa Gonçalves, agarrou-o pela golla e tentou esmurrar-lhe o rosto. Mas o auditor escapou-lhe das mãos, refugiando-se em seu gabinete, até que, vinte minutos depois, chegou o automovel do dr. Lomelino, e s. s. retirou-se.

* * *

UM INVENTO INTERESSANTE

Um official do Exercito portuguez, o capitão de engenheiros sr. Schiappa Monteiro, acaba de inventar um apparelho que honra a engenharia militar portugueza. Esse apparelho, que é curiosissimo como auxiliar de guerra, destina-se a dar direcção aos torpedos por meio da applicação das ondas electro-magneticas. O estudioso inventor fez esta semana uma interessante experiencia com um apparelho construido para tal fim no Arsenal de Marinha, e apezar de não ter o apparelho a necessaria perfeição de execução, os resultados obtidos na experiencia, a que assistiram altas autoridades de terra e mar, foram os mais lisongeiros possivel. A installação que serviu nessa primeira experiencia mede dois metros de comprido e destina-se a ser introduzida no interior de um torpedo que tenha, approximadamente, cinco metros. Dois mastros, rematados por lampadas electricas, que funccionam de noite, indicam a posição do mortifero engenho, do lado do inimigo, para que as lampadas lhe não denunciem a presença, estão estas munidas dum para-luz que as occulta.

Da estação transmissora é posto o torpedo em movimento, e quando se veja que ha necessidade de corrigir-lhe a direcção, desviando-se para um ou outro lado, basta accionar uma simples chave de Morse para que o leme do projectil soffra a obliquidade requerida para o enviar na orientação desejada. E, assim, nenhum torpedo é perdido.

Nas suas linhas geraes, o apparelho consta dum distribuidor de correntes, que transmitte energia a dois motores, os quaes accionam dois largos parafusos de curto passo. Por intermedio destes, imprime-se ao leme a inclinação necessaria para que o torpedo tome a direcção que se deseja.

Por este meio, um simples barco de pesca é sufficiente para destruir por completo o mais poderoso couraçado, ou mesmo a mais alterosa esquadra. O barco de pesca, pelo seu aspecto tranquillizador, não causa a menor suspeita ao inimigo, e basta que nelle esteja o encarregado de pôr em movimento os torpedos para que se torne num poderosissimo elemento de guerra.

E, como se vê pela ligeira descripção acima, um engenho digno do estudo dos technicos, tanto mais quanto nas experiencias aqui realizadas attendeu elle a todas as manobras do operador.

* * *

A GRÉVE DOS ESTIVADORES NO PORTO

Em nossa chronica anterior tratámos do pessimo aspecto que ia tomando a gréve dos estivadores no Porto, gréve a que haviam adherido os barqueiros do Douro, paralyzando assim, por completo, os trabalhos no rio. Depois da data daquella chronica ainda mais se aggravaram os acontecimentos.

Entrados no caminho da violencia, os grevistas praticaram diversos actos de sabottagens, desamarrando á noite, por meio de corte dos cabos, as embarcações que se achavam atracadas a navios surtos no porto, pondo-os á garra.

Os armadores e consignatarios de embarcações, dispostos a não ceder ás imposições dos grevistas, mandaram recrutar trabalhadores na Aforada e na Foz, trabalhadores que um rebocador ia todos os dias buscar e levar áquelles sitios. Esse rebocador, o *Lusitano*, voltava na segunda-feira da Aforada, carregado de trabalhadores, quando um barco, tripulado por cerca de 10 grevistas, o abordou, intimando o pessoal recrutado a ser solidario com a gréve, no que não foram attendidos, pretendendo então entrar no *Lusitania* para aggredir os trabalhadores. E' claro que foram presos, dando-se em terra, por occasião de sua chegada ao departamento maritimo, manifestações contra a policia, e logo a seguir uma carga contra os manifestantes, muitos dos quaes ficaram feridos.

Felizmente, depois desse facto as autoridades têm tomado providencias e feito *demarches* junto ás partes em litigio, conseguindo levar o conflicto ao ponto em que ora se acha, e que é de completa pacificação.

Crê-se que amanhã voltem ao trabalho todos os operarios em gréve.

* * *

AINDA UMA VEZ... "O SECULO"

O Seculo, o nosso ineffavel amigo da imprensa lisboeta, transcrevendo topicos de um artigo ahi publicado, no mais indecente papelucho da imprensa carioca, artigo que pretendia refutar uma phrase justa e criteriosa do senador Ruy Barbosa sobre a Republica de cá, permittiu-se qualificar esse artigo de "justo e severo correctivo ás furiosas arremettidas do senador Ruy Barbosa contra a Republica Portugueza"...

Fica-se sem saber si o que inspirou essa phrase insolente para com o maior vulto intellectual da nossa raça; fica-se sem saber si é por ignorancia ou por indelicadeza que o redactor-chefe d'*O Seculo* sanciona uma grosseria daquellas. Sim, porque de duas uma: ou o redactor-chefe d'*O Seculo* não sabe quem é Ruy Barbosa e, portanto, deve demittir-se, porque não pode ser redactor-chefe de jornal algum; ou, sabe, e nesse caso manda á intellectualidade brasileira um ultraje consciente que o condemna a ser abominado por todos os escriptores brasileiros, que a Ruy Barbosa dedicam aquelle respeito que só os super-homens de uma raça conseguem merecer.

Emfim, como a grosseria parte d'*O Seculo*, nós a recebemos muito attenuada. O Brasil e os seus homens já estão habituados ás expansões que o verde esmeraldino da nossa bandeira inspira no preposto do sr. Silva Graça que orienta a opinião d'*O Seculo*...

* * *

UM QUE PAGA O QUE FEZ...

Os leitores do *Correio da Manhã* lembram-se, por certo, do nome de um tenente Ferreira Diniz, que, quando da segunda incursão, andou pelo norte, entre Braga e Arcos de Val de Vez, acompanhado pelo pelotão que commandava, destruindo os nichos, cruzeiros, oratorios e caixas d'almas que encontrava pelo caminho. Lembram-se por certo, pois o caso, que em selvageria excedia tudo quanto se possa perdoar, causou o escandalo que era natural causasse.

Pois esse official foi levado esta semana ao tribunal de guerra, e por mais que superiores seus e seus camaradas d'armas procurassem innocental-o, o tribunal não achou meios para deixar de condemnal-o a tres mezes de prisão militar.

A levéza da pena justifica-se pelo facto acima apontado de serem muitos os testemunhos do bom comportamento e espirito de recta disciplina do tenente Ferreira Diniz, anteriores áquelles vergonhosos acontecimentos.

Os jornaes republicanos não receberam bem a sentença, allegando que muitos padres e conspiradores foram recentemente amnistiados, não lhes parecendo justo, portanto, que um official do Exercito, que naquelle tempo defendia a Republica dos ataques desses padres e desses conspiradores, fosse condemnado por um crime commettido pelos seus soldados.

* * *

UMA GRÉVE DE OPERARIOS DE CONSTRUCÇÃO CIVIL EM COIMBRA

Não se conformando com um novo regulamento das horas de trabalho, que os obrigava a trabalhar 10 horas em vez de nove, os operarios de construcção civil de Coimbra declararam-se em gréve pacifica, abandonando as obras em que funccionavam.

Durante dez dias andaram patrões e operarios em successivas *démarches*, até que por parte dos segundos foi exposto um argumento, contido numa mensagem aos patrões, dizendo-lhes que o tempo de demora do operario na séde do trabalho não augmenta absolutamente a producção, e que, portanto, nada adeantaria aos patrões o prenderem-nos por mais de nove horas, visto que elles trabalhariam com mais morosidade.

Deante desse argumento (que, entre parenthesis, digamos ser d'escacha), parece que os patrões embucharam e que a gréve está resolvida, de accordo com a vontade dos operarios.

* * *

O REGRESSO DO BISPO DO PORTO A' SUA DIOCÉSE

Chegou na noite de 3 deste, inesperadamente á sua Diocése, o sr. Bispo do Porto, S. ex. rev. partira de Barcellos á 1 hora da tarde, tendo feito a viagem pela Povoa e Villa do Conde. Nessas localidades demorou-se em diversas visitas, de sorte que só ás 8 horas da noite chegou á sua nova residencia, na quinta de Arcos. Acompanhado pelos intimos que ali aguardavam sua chegada, o sr. Bispo do Porto percorreu todas as dependencias da casa, achando-a encantadora.

A's 9 horas da noite foi servido o jantar, de 12 talheres, que o proprietario do Restaurante do Palacio de Crystal offerecia a s. ex. revma, trocando-se no champagne amistosos brindes. Em caminho para o Porto, e na propria noite de sua chegada a essa cidade recebeu o distincto prelado riquissimas prendas de seus diocesanos.

No dia imediato realizou-se na Sé o "Te-Deum" commemorativo da volta do Bispo, comparecendo crescido numero de pessoas da melhor sociedade, consules de varias nações, confrarias, membros do cabido, etc. A' entrada do templo foi d. Antonio Barroso recebido pela Irmandade do Santissimo da Sé, seminaristas, parochos e pelo cabido diocesano. Em seguida d. Antonio esteve alguns momentos, a orar, indo depois ao pulpito, de onde agradeceu a recepção que lhe era feita, e lançou aos presentes a benção papal. Seguiu-se o "Te-Deum", com grande pompa e, finda a ceremonia, o bispo tomou a carruagem que o levou a casa, sendo acompanhado por muitas pessoas de representação social.

A' saida do bispo um empregado no commercio de nome Miguel Soares levantou um viva a d. Antonio Barroso; motivo pelo qual um guarda civico tentou prendel-o. Houve protestos e o policia arrancou do terçado, distribuindo bordoada á cêga, e ferindo os srs. Ferreira Pinto, dr. Adolpho Pimentel, que foi governador civil no tempo da monarchia, e o conego da Sé de Vizeu, monsenhor Leitão.

Na residencia particular do bispo realizou-se depois a recepção, que foi, egualmente muito concorrida.

* * *

NOTAS DIVERSAS

Depois de restabelecido pelo actual governo reuniu esta semana, pela primeira vez, o Conselho Superior de Instrucção, sendo a presidencia occupada pelo ministro Sobral Cid, que foi quem solveu o conflicto entre o Conselho e o governo transacto.

* Pelo *Africa*, seguiu no dia 1 do corrente, a assumir o governo da provincia de Moçambique o novo governador general Joaquim José Machado. Ao embarque, que foi muito concorrido, compareceram os srs. Bernardino Machado, Lisboa de Lima, ministro das colonias, e Brito Camacho.

* Acha-se no Porto, onde foi assistir á inauguração do Congresso Pedagogico o ministro da instrucção, dr. Sobral Cid. A' sua chegada no Porto foi-lhe feita uma estrondosa manifestação de apreço em que tomaram parte mais de duas mil pessoas.

* * *

FALLECIMENTOS

Falleceram durante a semana:

Em Lisboa. — D. Aurora Mafra Rodrigues, esposa do sr. Armando Luiz Rodrigues; d. Fernanda Garcia Mensurado Robino, sobrinha do sr. Alberto Lucena, negociante em Lisboa; d. Carlota Calcia de Carvalheira, esposa do sr. Rozendo de Carvalheira, architecto; o sr. João Anacleto Jorge Corrêa, empregado dos Correios; o sr. Augusto Duarte, empregado na Companhia dos Telephones; sr. Damaso Augusto Salvado, empregado no Arsenal do Exercito; o sr. Joaquim Dias Pacheco, negociante e industrial nesta cidade; sr. Victor Alves Vieira, empregado publico; o sr. Antonio Fernandes, proprietario em Bemfica; d. Joanna Francisca Paiva Machado, proprietaria; o commerciante José Rodrigues Tição; o sr. José Eduardo Tanchão; o sr. Miguel Augusto Ramos, empregado na Imprensa Nacional; o proprietario João Baptista Teixeira; a abastada proprietaria d. Villar Auta Rosa da Silva; d. Maria das Mercês Peixoto Mendes, esposa do sr. José Maria Mendes, empregado da Imprensa Nacional; o sr. Victor Alves Vieira, empregado no commercio; d. Marianna Augusta Vaz da Rosa Coelho, viuva do general Eduardo Augusto da Rosa Coelho; d. Luciana Rosa Martins, mãe do sr. Carlos Augusto Martins da Silva, empregado do *Seculo*; o sr. Augusto de Figueiredo, despachante geral da Alfandega de Lisboa; o sr. Manoel Justo Monteiro, empregado da Imprensa Nacional; o sr. Francisco Maria Bacellar, director da Companhia Africana de Polvora; o sr. Alejandro Rosa, argentino de nascimento e negociante em Lisboa; o dr. Eduardo Montufar Barreiros, antigo secretario geral do Ministerio dos Estrangeiros; o sr. Miguel José Gonçalves, empregado no commercio; o industrial Antonio Teixeira Dias;

Em Alpiarça, o proprietario Florindo Agostinho, juiz de paz da villa; em Almofala de Baixo (Ferreira do Zezere), a sra. Angelica Maria, esposa do proprietario Francisco José; em Pero Moniz, o abastado proprietario José Faria de Oliveira; na Gollegã, o commerciante João Alberto Caixinha; em Tortozendo, um filho do sr. Claudio de Souza Rebordão; na Povoa do Lanhoso, o sr. Salvador Antonio Velloso; em Esparis (Taboa), o proprietario Antonio Ribeiro Saraiva; em Tondella, d. Rosa Loureiro, mãe do dr. Pinto Loureiro; em Penafiel, o sr. Joaquim Rodrigues, negociante; em Taboaço, o professor aposentado Guilherme da Silva Carneiro e Almeida; em Lagos, o commerciante Francisco Jorge; em Castello Branco, d. Anna Pestana Gomião, sogra do professor do Lyceu, dr. Pires Bento; em Coimbra, d. Anna Victoria Antunes, tia do dr. Diogo Barata Cortez, medico em Varzea do Góes; em Villa Nova de Famalicão, o sr. José Marcellino Rodrigues.

CUPIDO NA POLICIA

O caso de mlle. Jane redunda num processo por crime de calumnia

O dr. H. Escobar é advogado do sr. Jean Wandick, accusado pelo sr. William Kemp, representante aqui do milliardario Rokfeller de envolvido num caso bastante escabroso, e que depunha muito contra a sua pessoa.

Deram razão a accusação supra citada os ciumes do sr. William, por mlle. Jane Allain, uma francezinha sympathica, que tem o seu "chateau", á rua Benjamin Constant n. 102 e que se enamorára do sr. Wandick.

O inquerito que o 2º delegado auxiliar abriu sobre o caso, apurou a improcedencia da denuncia e dahi o requerer o dr. Escobar copia da denuncia para processar o sr. Kemp, pelo juiz da 4ª vara e por crime de calumnia.

Morto por um trem

Mais um desastre de trem.

O S. U. 4 hontem, pela manhã, colheu um desconhecido de côr branca, regularmente trajado, de 50 annos presumiveis. A sua morte foi instantanea.

Sabedora do facto, a policia do 19º districto tomou as providencias necessarias, fazendo transportar o cadaver para o Necroterio da Policia.

Ao tenente-coronel dr. Estanislão Vieira Pamplona, director geral dos Telegraphos, recentemente promovido áquelle posto, foi offerecido o 1º uniforme da sua patente, pelos funccionarios da 1ª divisão (Sub-Directoria do Expediente) da Repartição que dirige.

Com a cabeça partida e sem dinheiro

Cyriaco Gomes de Souza caiu, um dia, na forte tolice de entrar em negocios com José Raymundo da Silva.

Arrependeu-se, em pouco.

José Raymundo, allegando difficuldades do momento em apertos de crise, não quiz solver o seu primeiro debito. Em vão, supplicou-lhe Cyriaco, que expoz a sua situação critica.

Nada adeantou com isso.

Raymundo, indifferente, jámais lhe procurou dar uma simples satisfação. Deante disso, Cyriaco resolveu abordal-o, hontem, definitivamente. Foi peor. José Raymundo, exasperando-se, enfiou-lhe o páo com vontade. O resultado não se fez esperar. O Cyriaco ficou em estado lamentavel, com a cabeça partida em varias partes.

O ferido, que foi curado pela Assistencia, apresentou queixa á policia do 19º districto.

Juizo dos Feitos da Fazenda Municipal

Foram condemnados, em audiencia de 17 do corrente, pelo juiz dos Feitos da Fazenda Municipal os infractores de posturas municipaes seguintes:

Augusto de Souza Ribeiro, multado, em 100$, por ter construido um muro, sem licença; Jacintho Placido Corrêa, em 100$, por não ter pago a licença do seu negocio; o mesmo, em 30$, por falta de aferição, e Fernandes Cia., em 100$, por venderem leite fraudado.

ARMADILHA FATAL

EM CAMPO GRANDE

Proprietario de um pequeno sitio no logar mais conhecido por Mendanha, em Campo Grande, Angelo Antonio Mendes achou de bom aviso fazer uma armadilha contra os cabritos, que, de quando em quando, lhe devastam as plantações. Engendrou-a com mil cuidados e a collocou num determinado logar. Só assim ficaria livre dos terriveis caprinos.

Hontem, porem, foi victima de sua propria arapuca. Distraido, passando por junto della, recebeu a chumbada que destinára aos cabritos. Angelo, ferido na perna esquerda, foi soccorrido por pessoas das immediações, que levaram o facto ao conhecimento das autoridades do 25º districto policial. Mais tarde foi internado na Santa Casa.

Conflicto em um botequim

Antonio Miranda estava de mão pello, quando entrou hontem no café Paranhos, com alguns amigos.

Logo que o freguez occupou um logar em uma das mesas, com elle implicou o caixeiro Annibal Stames.

Depois de troca de olhares provocadores, houve entre os dois violenta troca de insultos, acabando por Stames jogar a cafeteira na cara de Miranda.

Formado o sarceiro, appareceu a policia do 13º districto que prendeu em flagrante o caixeiro aggressor, mandando o ferido receber soccorros medicos no Posto Central de Assistencia.

Cadaver boiando proximo da Alfandega...

Hontem, appareceu boiando, nas proximidades das docas da Alfandega, o cadaver de um individuo desconhecido, de côr parda, apparentando vinte e cinco annos de edade e trajando roupa escura.

A policia maritima suppõe tratar-se de um suicidio. Entretanto, ha tambem desconfianças de que se trate da victima do abalroamento de uma lancha official com uma catraia, occorrido sabbado ultimo, pela manhã, conforme noticiámos.

A sua identidade ainda não póde ser estabelecida.

COM A LIGHT

Hontem, á 1 hora da tarde, uma turma de empregados da Light foi destacada para trabalhar no boeiro da galeria de electricidade, existente á esquina da travessa Flora com a rua da Carioca. Ahi chegados, esses empregados tiraram a tampa do boeiro e desceram á galeria os de nome Eduardo Machado, João Pinto, Manoel Maria e Francisco Machado. Nenhuma providencia, entretanto, foi tomada para evitar que occorresse algum accidente com o facto de ficar o boeiro destampado. E, pouco depois, um auto-caminhão dos Correios metteu uma das rodas deanteiras no boeiro, avariando-se e consumindo largo espaço de tempo para ser retirada a roda presa no referido orificio.

Cumpre que a Light tome providencias para não se repetir semelhante inconveniencia.

O que se passou na sessão da Sociedade de Dermatologia

A Sociedade Brasileira de Dermatologia realizou hontem á tarde a sua primeira sessão ordinaria, sob a presidencia do professor Pena.

A sessão esteve muito animada, porque teve opportunidade de tomar conhecimento de interessantes themas que foram apresentados e com o maior interesse discutidos.

O professor Pena mostrou dois casos curiosos de granuloma tropical com diagnostico microscopico.

O dr. Rabello apresentou dois casos de leishmaniose cutanea verrucosa, que despertaram grande interesse, em consequencia dos males produzidos por essa molestia, que tantas victimas vae fazendo, principalmente em Baurú, e tratou ainda de dois casos importantes da sua clinica: um de psoriasis, em um individuo de côr preta, e um outro de lupus erythematoso dricoide, que despertaram muita attenção.

O dr. Silva Araujo Filho apresentou um doente de dermitite bolhosa do typo Duhring, que foi observado com o maior interesse pelos socios presentes.

O dr. Zopyro Goulart apresentou tambem uma observação muito interessante, caso muito raro, de syphilide annular hereditaria verificada em um menino da policlinica de creanças.

Todos estes assumptos que demonstram o valor da presente sessão foram devidamente discutidos e apreciados pelos drs. Fernando Terra, Aragão, Dutra, Zopyro Goulart e Rebello, encerrando-se em seguida a sessão.

CASAMENTOS J. Borges, solicitador provisionado pela Camara Ecclesiastica, realiza com brevidade no civil e no religioso, não recebendo dinheiro adiantado. Praça Tiradentes 73, das 10 ás 5 horas da tarde o CASA DO LOPES, no Engenho Novo.

AVISO—Casa séria que trata com todo o criterio e pontualidade da palavra; é na praça Tiradentes, 73, sobrado.

Dois velhos amigos lutam a faca

Tão bons amigos eram Adriano Santos Mineiro e José Casemiro, que resolveram morar juntos em um quarto de uma casa de commodos da rua de S. Jorge.

Ha pouco tempo, porém, como um delles não tivesse no principio do mez o dinheiro necessario para entrar com a sua parte do aluguel, os dois amigos brigaram, separando-se.

A coisa parecia resolvida deste modo, mas ambos ficaram zentidos e dispostos a uma *revenche*.

Esta se deu hontem, pela madrugada, na rua da Gloria.

Encontrando-se ahi os antigos amigos e hoje desaffectos, travaram-se em luta corporal.

Como estivessem armados de facas, para se desvencilhar um do outro, fizeram uso das mesmas, resultando ferimentos reciprocos.

Casemiro ficou ferido nas costellas e nas nadegas; Mineiro, na mão direita, tendo quasi um dedo decepado.

A coisa teria talvez fim mais tragico, si a policia do 13º districto não acudisse a tempo, prendendo os luadores faquistas.

Levados para a respectiva delegacia, ahi, depois de soccorridos pela Assistencia Municipal, foram aplacar a raiva no mesmo xadrez.

Gotas Virtuosas De Ernesto Souza. Curam: hemorrhoides, males do utero, ovarios, urinas e as proprias Cystites.

Acquisição de immoveis

Adquiriram immoveis:

José Rangel Junior, predios á rua do Espinheiro ns. 13 e 15, em construcção, por 7:000$; Ernestina da C. Coelho, predio e terreno á rua D. Leocadia n. 105, por 7:500$; dr. Julio A. C. Crespo, terreno, á rua Barão do Bom Retiro, por 7:500$; Francisco Pedofino, predio á rua Frei Caneca n. 462, por 10:000$; Affonso Viseu, terreno á rua Prudente de Moraes, por 3:000$; Manoel Alves Guimarães, predio á rua dr. Sattamini n. 57, por 22:000$; e Celina Torres Diniz, terreno á rua Lucidio Lago, por 2:500$.

O ministro da Fazenda assignou o titulo de meio soldo a que tem direito d. Bertha Barbosa de Sampaio e Silva, filha do alferes do Exercito Alfredo de Sampaio e Silva.

O commercio do leite

Na Inspectoria Sanitaria do Commercio do Leite, foram feitas pelo Laboratorio de Controle 24 analyses e 2 contra-provas.

Foram visitados 8 depositos de leite e 25 estabulos, sendo verificada a importação desse producto feita pela E. de F. Central do Brasil.

SERVIÇO DA GUARNIÇÃO

EXERCITO

Superior de dia, capitão Jeronymo Furtado do Nascimento.

Acha-se de serviço no posto medico da Direcção de Saude o dr. Pessoa de Mello.

Acha-se de serviço no quartel-general da 9ª inspecção o aspirante Lessa Bastos.

Auxiliar do official de serviço, amanuense Maurity.

A brigada estrategica dá o official para auxiliar o superior de dia á guarnição, as guardas do Ministerio da Guerra, Hospital Central e palacio do Cattete, patrulha para a estação de Madureira e o serviço de extraordinario.

A brigada mixta dá o official para ronda, reforço para o quartel-general da 9ª região e a patrulha para a estação de Dona Clara.

Uniforme, 2º.

* * *

GUARDA NACIONAL

Serviço especial de inspecção, capitão Manoel Cesario da Silveira.

Dia ao quartel-general, tenente Joaquim Roque Pedro de Alcantara.

Rondam, dois officiaes, sendo um do 3º e outro do 13º batalhão de infanteria.

Ordens ao quartel-general, um cabo da 1º batalhão de infanteria.

As ordenanças serão dadas pelo 3º e 13º batalhões de infanteria.

Uniforme, 2º.

Serviço especial de inspecção, capitão Thiago Bevilacqua.

Dia ao quartel-general, tenente Ulysses Casado Lima Junior.

Rondam, dois officiaes, sendo um do 4º e outro do 16º batalhão de infanteria.

Ordens ao quartel-general, um cabo do 1º batalhão de infanteria.

As ordenanças serão dadas pelo 1º e 16º batalhões de infanteria.

Uniforme 9º.

* * *

CORPO DE BOMBEIROS

Estado-maior, capitão Affonso.

Auxiliar, alferes Carvalho.

Promptidão: 1º soccorro, tenente Bastos, e 2º soccorro, tenente Alcibiades.

Manobras, alferes Filgueiras.

Ronda aos theatros, alferes Mendonça.

Medico de dia, capitão dr. Trigo.

Emergencia, capitães Fernandes e dr. Bastos.

Uniforme, 5º.

* * *

BRIGADA POLICIAL

Superior de dia, major graduado Salles de Carvalho.

Official de dia á Brigada, capitão Rodrigues Fontes.

Medicos: de dia no hospital, capitão dr. Henrique Benaril; de promptidão na Brigada, tenente dr. Gerson Lins; no hospital, capitão graduado dr. Rocha Frota e interno de dia, alferes honorario Santos Moreira.

Dia á pharmacia, pharmaceutico Camerino de Lima e pratico Pires de Oliveira.

Ronda de visita, alferes Djalma Ulrich.

Promptidão na Brigada: tenente-coronel Jorge Cavalcanti, major Carlos dos Santos, tenente Quintiliano da Costa e alferes Osman Rebouças e Aristides Chaves.

Parada, a banda de musica e um tambor do 1º batalhão.

Musica de promptidão no quartel do corpo, a do 2º batalhão.

Ajudante de parada, o do 4º batalhão.

Promptidão nas metralhadoras, tenente Augusto de Lima.

Guardas: da Caixa de Amortização, alferes Baptista Coelho; da Caixa de Conversão, alferes Roque da Costa; do Thesouro, alferes Selvio Carneiro; da Casa da Moeda, alferes Abelardo de Souza e do quartel-general, alferes Mello e Silva.

Estado-maior nos corpos: no 1º batalhão, tenente Jayme de Lima; no 2º, alferes Pereira de Barros; no 3º, alferes Nobrega e Silva; no 4º, alferes Paula Madureira; no 5º, tenente Leopoldo Velloso; na cavallaria, capitão Alfredo de Jesus, e no corpo de serviços auxiliares, tenente Barbosa Lima.

Uniforme, 9º, com polainas pretas.

Outro desastre na Avenida Atlantica

Hontem, noticiamos a occorrencia de dois desastres de automovel, na avenida Atlantica, em um valle perigoso, occasionado pelo desmoronamento do boeiro existente entre as ruas José de Anchieta e Thomé de Souza, com a violencia da tempestade ultima.

Em um daquelles desastres, saiu toda uma familia, composta de quatro pessoas, com ferimentos que reclamavam cuidado.

Hontem, ás primeiras horas da noite, o automovel da inspectoria de Fortificações do Ministerio da Guerra, cujo *chauffeur* ignorava a existencia do perigoso buraco, e em cujas immediações não havia nenhum policial para o advertir, tambem se precipitou nelle, virando e, com tal rapidez, que o ajudante do motorista não teve tempo de precaver-se, indo com a cabeça de encontro a uma anfractuosidade do boeiro desmoronado, ferindo-se seriamente. O *chauffeur* nada soffreu, quanto a ferimentos.

A Assistencia, solicitada, compareceu, medicando o ferido.

Tambem compareceu ao local o general Muller de Campos, inspector das fortificações, que, inteirado do occorrido, e tendo sob os olhos o buraco onde o automovel se encontrava, avariado, deu ordem de prisão ao *chauffeur*.

Entretanto, depois desse novo desastre, o local continuou sem vigilancia.

A policia, attendendo, afinal, á nossa justa reclamação, mandou um guarda civil postar-se no local, onde existe o perigoso buraco, afim de evitar a continuação de taes desastres.

Os concessionarios das patentes de invenção de ns. 8.168 a 8.182, devem comparecer á 1ª secção da Directoria de Industria e Commercio, na proxima quarta-feira, 22, ás 13 horas, afim de assistirem á abertura dos envolucros que contêm os relatorios e desenhos das suas invenções.

CONSELHO MUNICIPAL

A sessão de hontem do Conselho Municipal foi presidida pelo intendente Zoroastro Cunha, vice-presidente.

O secretario fez a leitura da acta da sessão anterior, que, sem reclamação, foi approvada.

Annunciada a ordem, entraram em debate os seguintes projectos, que foram todos approvados:

Primeira discussão do projecto n. 18, de 1914, relevando a prescripção em que Telesphoro Eugenio de Bulhões Valladares, ex-dentista da Casa de São José, incorreu, para continuar a contribuir para o Montepio dos Empregados Municipaes.

3ª discussão do projecto n. 16, de 1914, autorizando o prefeito a conceder, mediante a condição que estabelece, um anno de licença, com ordenado, para tratamento de saude, fóra do Districto Federal, ao 1º escripturario da Directoria Geral da Fazenda Municipal Alfredo Varella.

3ª discussão do projecto n. 20, de 1914, autorizando o prefeito a abrir o credito extraordinario de quatro mil setenta e cinco contos quinhentos e noventa e cinco mil setecentos e quatorze réis (4.075:595$714), para occorrer aos pagamentos que menciona.

3ª discussão do projecto n. 21, de 1914, autorizando o prefeito a abrir os creditos supplementar e especial, que menciona, na importancia de trezentos vinte e oito contos trezentos e vinte mil réis (328:320$000).

A's 2 1/2 horas da tarde foi suspensa a sessão.

Ao ministro da Agricultura informou o director do Povoamento do Solo, que o paquete nacional *Itaiba*, que hontem zarpou para os portos do sul, levou com destino ao de Paranaguá uma familia suissa de cinco immigrantes, encaminhada para a colonia Affonso Penna, no Estado do Paraná, e para o de Porto Alegre, cincoenta e cinco immigrantes, constituindo dez familias russas, allemãs e italianas, que se foram localizar na colonia Erechim, no Estado do Rio Grande do Sul.

O ministro da Agricultura declarou ao seu collega das Relações Exteriores, em resposta ao seu aviso n. 22, de 7 de março ultimo, com que remetteu a carta, por copia, da Société d'Expansion Belge vers l'Espagne et l'Amerique Latine, de Liege, propondo a creação em Bruxellas de um Bureau das Republicas Americanas, nos moldes do que funcciona em Washington, que, dado o caracter diplomatico do assumpto de que se trata, ao mesmo ministerio deverá caber a incumbencia de obter do Congresso Nacional a verba necessaria para a creação e manutenção do referido Bureau.

O encontro do esqueleto de um menor

O dr. Lopes de Castro ainda hontem ouviu varias pessoas, que cuidou pudessem esclarecer pontos mais ou menos obscuros do inquerito sobre o encontro do esqueleto do açougueirinho José Moreira dos Santos.

Os novos depoimentos, porem, nada adeantaram.

Limitaram-se a repisar passagens sabidissimas do triste caso, que continúa preso a duas conclusões: ou derivado da libertinagem de um individuo corrompido, ou da maldade do açougueiro Baptista da Motta.

A primeira conclusão attinge apenas a Manoel Quirino, que tem contra si os mais negros antecedentes e indicios de toda a sorte; a segunda, a este e ao açougueiro que se presume ter sido o mandante do assassinato estupido.

Entretanto, nenhuma das hypotheses está firmada.

E é isso que o dr. Lopes de Castro pretende fazer em breve, encerrando, com exito, esse já demorado inquerito.

Acaba de sair a lume, sob o n. 1, anno III, o Boletim do Ministerio da Agricultura, correspondente aos mezes de janeiro e fevereiro do corrente anno. Este trabalho, organizado sob os auspicios da Directoria do Serviço de Informações, além da materia official composta de actos concernentes aos differentes departamentos daquelle ministerio, contem, outrosim, a publicação de varios e complexos assumptos que muito concorrerão para a nitida orientação e desenvolvimento das classes agricola, industrial e commercial do paiz.

São dignos de menção os seguintes: Producção vegetal: cultura da mandioca — Dr. ph. Aristides Caire; cultura do trigo, o café, algodão em rama, etc.; assumptos agricolas; nomes de aves em lingua tupi — Rodolpho Garcia; credito agricola — L. M.; producção animal: a pecuaria do Brasil, criação de aves; industria agricola: apicultura — Emilio Schenk; sangria da maniçoba; entomologia agricola: uma praga do arroz e das cebolas; e, finalmente, outros classificados no "Summario" do mesmo volume.

ESMOLAS

Para ser distribuida amanhã, entre os seguintes pobres, enviou-nos um anonymo a quantia de 10$; 5$ para a cega Maria Nazareth, 2$500 para a viuva Luiza e 2$500 para a velhinha Amancia.

— De um maritimo recebemos 10$, para serem distribuidos do seguinte modo: 5$ para a viuva Lidia e 5$ para a senhora da rua Senhor de Mattosinhos.

— De L. L. J. recebemos 5$, sendo 2$500 para a viuva Francisca Alves e 2$500 para Amelia Ferreira.

Afim de que seja rectificado o titulo respectivo, que concede pensão maior que a devida, mandou o director geral do Gabinete devolver á Directoria de Contabilidade do Ministerio da Viação o processo relativo á habilitação de dona Adelaide Fernandes Dantas á percepção da pensão do montepio instituido por seu marido Raul de Oliveira Dantas, conferente da E. F. Central do Brasil.

Em resposta á consulta do seu collega da Guerra sobre o requerimento de d. Maria Candida da Silveira Chaves, viuva do major honorario do Exercito José Carolino Chaves, porteiro da Directoria Geral de Engenharia, pedindo lhe seja expedido o titulo de pensão de montepio, na importancia de 1:260$, o ministro da Fazenda declarou que, de accordo com o Dec. 3607, pode ser expedido o titulo á requerente, depois de se achar ella competentemente habilitada.

O SPORT E A CARIDADE

Em beneficio do Instituto de Protecção e Assistencia á Infancia batem-se o Botafogo e o Fluminense

Com egual fim haverá um grande festival promovido pelo Sport Club, no campo do America F. C.

A FESTA NO VELO-CLUB

O programma das reuniões - Varias notas

Passando uma vista d'olhos pela secção sportiva dos jornaes de hoje não será sem um reparo de satisfação que os "sportmen" cariocas hão de assignalar orgulhosos que nada menos de duas grandes festas de caridade são proporcionadas por elles a associações de beneficencia desta capital. Realmente no nosso Rio de Janeiro o "sport" tem sido um eficaz vehiculo para reuniões dessa natureza, não poupando os dirigentes dos milhares de clubs que aqui existem os seus esforços em promovel-as repetidas vezes.

E' mais uma qualidade das pugnas sportivas. E, vendo-se isto, dá que pensar o ultimo acto do "Conselho Municipal", onerando a renda dos ingressos para taes "meetings" com a taxa de 5 "|", quando alem da regeneração physica da raça brasileira e da utilidade que vimos de apontar, não tem elle a compensar auxilio algum dos cofres do Estado ou da União.

E', na verdade ingrata a tarefa dos clubs que se interessam pelo desenvolvimento do sport.

Alem de mantel-o com ingentes difficuldades, á custa das suas proprias posses, para as quaes não raras vezes pouco representam os productos dos bilhetes de entrada vendidos ao publico; além de beneficiar a raça e as grandes instituições de caridade; ao envez de colher por isso a justa protecção official, vê-se — o que parece, inacreditavel — obrigado a "pagar" ao erario municipal parte do pouco que recebe com o intuito unico e respeitavel de alimentar a sua existencia. Em toda a parte do mundo propagar o "sport" é uma funcção dos poderes nacionaes, que se empenham em tornal-o uma realidade e para esse "desinderatum" não poupam auxilios de toda especie. Não fazem favor algum em agir por esse modo. Ao contrario, as aggremiações sportivas de iniciativa particular que correm ao encontro dos seus desejos é que recebem agradecimentos, que se reflectem na pratica de auxilios adequados.

Comnosco a coisa muda de figura. Temos "sport" sem auxilio official e, ainda por cima, com "obrigações" em vez de "vantagens". O brasileiro sempre foi muito original nas suas idéas administrativas. O que elle não possue, e lhe não traria grande proveito si tivesse trata de crear á custa de despesas fabulosas, que se extendem como a nossa propria borracha estica... O que possue, bem organizado e com effeitos utilissimos, não pode ser visto com paciencia, dá-lhe uma vontade soffrega de escangalhar tudo!

E assim fomos distraidos da nossa noticia.

Não importa — foi um desabafo sincero, que não poderia vir mais a proposito.

O Instituto de Protecção á Infancia terá em seu favor ambas as reuniões annunciadas. A primeira, realiza-se no campo do America F. C., á rua Campos Salles, promovida pelo Sport Club. A segunda, no campo do Fluminense F. C., sito á rua Guanabara, com um "match" amistoso de foot-ball entre o Fluminense e o Botafogo.

Pena é que o estado do tempo no ultimo domingo tenha obrigado a ser transferida para hoje a partida de "foot-ball", por não haver data apropriada depois desta, fazendo coincidir no mesmo dia dois festivaes tendentes a favorecer a mesma instituição. Emfim, o que nos vale é que já temos publico para encher a um tempo varios campos de sport.

Segundo colhemos officialmente, a somma de beneficios feitos pelo Instituto de Protecção á Infancia sóbe a 2.200 contos, elevando-se a 48.000 o numero de protegidos por elle ha 12 annos e pouco de existencia.

Foi seu fundador e ainda hoje o dirige desveladamente o illustre dr. Moncorvo Filho.

O "MATCH" NO CAMPO DO FLAMENGO

Sob a direcção do instructor do Fluminense, sr. A. Taylor, haverá dois emocionantes jogos de "foot-ball" entre os segundos e os primeiros "teams" que vão concorrer ao Campeonato do Rio de Janeiro das duas valorosas sociedades Botafogo e Fluminense.

As partidas começarão respectivamente ás 2 e 3 1/2 da tarde.

As "équipes" combatentes estão assim organizadas:

Botafogo

1º "team":

Hydarnés

Luizito — Maia

Torres — Nestor — Pino

Vieira — Figueira — Menezes — Mimi — Jones

2º "team":

Apio

Vianna — Catão

Jorge — Juca — M. Silva

Gagá — Oswaldo — Hasché I — Calvert — Hasché II

Fluminense

1º "team":

Marcos

Luiz — Vidal

Mayes — Mendes — Pernambuco

Oswaldo — C. Alberto — Welfare — Bartholomeu — Calvert

2º "team":

Alleluia

Martim — J. Cardoso

Fabio — Wilson — Raul

Prates — Roesh — Wallace — Baptista — Ernani.

Além dos socios do Fluminense, terão ingresso no campo os do Bo[tafogo].

A FESTA DO SPORT-CLUB NO CAMPO DO AMERICA F. C.

Terá inicio ao meio-dia, e ... ao seguinte programma:

Concurso de Papagaios — C... Rio.

Premio: um licoreiro, offerecido ... dr. Almanzor Chaves.

Concorrentes: Maestro, Infa..., Ihante, Magnolia, Brilho, Fan..., gunço e Caxambú.

1º pareo — "Carlos Frois" ... metros — Medalhas de prata e ... — Brilhante, Mendel, Bohem..., tico, Atlantico, Tombardino, ... Azul, Poly e Guanabara.

Concurso "Diabolo":

Manoel Joaquim Brito, ... da Companhia Cervejaria Bo..., ferece objecto adequado ao ... á gentil senhorita vencedora ... peões na occasião para ... annos.

2º pareo — "João Evangelista M... randa" — 1.000 metros — Medalhas de prata e bronze — Mon..., Tango, Atlantico, Guanabara, Bohe..., Progresso, Gira-Sol, Rouxinol, ... America, Vieira, Sportivo e Icaraí.

3º pareo — "Desafio" — ... tros — Veloz versus Tombardi...

4º pareo — "João Candido ..." 500 metros — Medalhas de ... bronze. — Dragão, Vulcão, T..., Sultão e Trovador.

5º pareo — "Damas da A... e Protecção á Infancia." — ... até 14 annos — 200 metros — M... lhas de prata e bronze. — Rel..., Tombardino II, Fluminense, Garça, Eden e Heróe.

6º pareo — "Dr. Moncorvo Filho" — 100 metros — "Experiencia" ... pernas.

1 Mendes — Guanabara.

2 Vulcão — Lord.

3 Progresso — Athletico.

4 Atlantico — Gira-Sol.

5 Vieira — Garcia.

— Sensacional "match" de foot-ball" entre os seguintes "teams":

AMERICA F. C.

J. Padilha, Romulo Alexandre, Manoel, Itagibe Novaes, J. Queiroz.

ASSOCIAÇÃO CHRISTÃ DE MOÇOS

Mario Cunha, Fernando Ojeda, J. Tavares, Moacyr e Deline.

Servirão de juizes os seguintes senhores:

De partida: Francisco Valle.

De confirmação: Corrêa Netto.

De chegada: Dr. Moncorvo Filho, Campos Braga e Arthur Leitão.

Chronometrista: Victor Alacid.

Juizes dos concursos de Papagaios e Diabolo": Paulo Savaget, Almanzor Chaves e Pedro Savaget.

* * *

FESTA DE CARIDADE NO VELO-CLUB

Chaves e Pedro Savaget.

Além das festas acima annunciadas ainda haverá um festival sportivo, promovido pelos srs. M. Brito & Comp., da Companhia Cervejaria Bohemia e com o concurso dos socios do Velo Club, em beneficio das obras da Irmandade de Nossa Senhora da Conceição do Engenho de Dentro, no velodromo da rua Haddock Lobo, que começará ás 6 horas da tarde, obedecendo ao seguinte programma:

1º pareo — Aurelio Machado — 250 metros, com obstaculo.

Osmond — Armando.

Hannover — Edgar.

Brasil — Til.

2º pareo — Manoel dos Santos — 150 metros.

Creanças até 8 annos em velocipedes:

Beto, Nóca, Mimosa e Joquinhas

3º pareo — Manoel Rodrigues de Souza — 250 metros — "Perde e Ganha"

Gilson — Pinho — Crystal.

Ignacinho — Sibilo.

Fuzil — Robles.

4º pareo — Armando Faria Machado — 1.000 metros.

Bicycletta "Handicap"

Hannover, 1.000 metros.

Gilson, Ignacinho, 980 metros.

Falcão, Osmond, Crystal, 950 metros.

Til, Mafra, 930 metros.

5º pareo — Alberto Torres Mendes — "Colheita da Batata".

Hannover, Armando, Vivi, Sibilo, Fuzil, Edgard e Pinho.

6º pareo — João Gonçalves Gomes — 750 metros — Bicycleta.

Osmond e Til, 750 metros.

Patrono, 720 metros.

Segredo, Linton, Brim d'Amour, ... metros.

7º pareo — João Mariano Ribeiro — 150 metros.

Em tres pernas

Organizado na occasião

8º pareo — Mario Lisboa — ... metros.

Vivi, Fuzil, Gilson, Hannover, Ignacinho, Falcão e Crystal.

9º pareo — Irmandade de Nossa Senhora da Conceição do Engenho de Dentro — 1.000 metros — Bicycletas Handicap.

Sibilo, Colibri e Pinho, 1.000 metros.

Belgo, Robles, Mario, 970 metros.

Fuzil e Vivi, 950 metros.

Servirão os seguintes juizes:

Juizes de chegada: Manoel Joaquim de Brito, Daniel Ferreira e Antonio Queiroz da Silva.

Juizes de percurso: João Gomes, Aurelio Machado, Manoel R. de Souza e Raul Jarbas de Araujo.

Director de corridas, A. Mendes.

A AVIAÇÃO NA ARGENTINA

Os vôos de Petrirossi e Cattaneo

Buenos Aires, 20. — (*Americana.*) — Os jornaes de hoje consagram paginas inteiras á descripção da série de vôos invertidos e outras evoluções que os aviadores Pettrirossi, paraguayo, e Cattaneo, italiano, realizaram hontem, no aerodromo de Palermo, perante uma enorme multidão de povo, notando-se na tribuna de honra a presença do dr. Saenz Peña, presidente da Republica; do dr. Victorino de la Plazza, vice-presidente da Republica, em exercicio; do general Julio Roca e de muitas outras personalidades de destaque.

O aviador paraguayo Silvio Pettrirossi segue, na proxima sexta-feira, para o Rio de Janeiro, a bordo do paquete allemão *Frisia*.

Buenos Aires, 20. — (*Americana.*) — O aviador paraguayo Sylvio Pettrirossi, fez hoje, de manhã, uma série de lindos vôos, sobre esta capital, em diversas direcções, causando grande admiração ao povo, que se agglomerava nas praças, na occasião em que o seu aeroplano apparecia, seguindo-o com o olhar até perdel-o de vista.

Buenos Aires, 20. — (*Americana.*) — Com os sensacionaes vôos hoje realizados, o aviador paraguayo Sylvio Pettirossi despediu-se do publico desta capital, partindo sexta-feira proxima para o Rio de Janeiro.

Nos vôos de hoje, depois de effectuar varias e arriscadas evoluções sobre o campo da Sociedade Sportiva e o Hypodromo de Palermo, dirigiu-se para a avenida Alvear, que percorreu de extremo a extremo, vindo dahi ao centro da cidade, fazendo arriscadissimos exercicios.

Elevou-se em seguida a cerca de mil metros de altura, indo, em um bellissimo vôo, aterrar no campo da Sportiva, onde os mecanicos procederam á desmontagem do seu apparelho Deperdussin.

O ministro da Fazenda pediu ao director da Escola de Bellas Artes emittir parecer sobre o requerimento da Camara Municipal de Diamantina, pedindo isenção de direitos para um busto em bronze do dr. Francisco Sá, mandado fundir na Europa e destinado a uma das praças da referida cidade.

Resultado de inspecções de saúde

Foram inspeccionados de saude: no dia 15, nesta capital, pela Junta Militar da divisão de saude, os primeiros tenentes Alvaro Jansen Serra Lima Saldanha, julgado precisar de 60 dias; Julião Freire Esteves, julgado precisar de mais 30 dias, e o 2º tenente ... Lisboa Braga, julgado prompto para o serviço; no dia 17, do corrente, na guarnição de S. Gabriel, o capitão Alcino Bandeira, que foi julgado precisar de 15 dias.

Pornographia em folhinhas

Acerca de uma noticia que demos ha tempos sobre coisas pornographicas que apparecem impressas em algumas folhinhas, escrevem-nos os srs. ... Murce & C.:

"Sr. redactor. — Commerciantes de folhinhas em alta escala, pois vendemos annualmente cerca de 300.000, porque a vossa local sobre pilherias indecorosas contidas nas folhas dos blocks de desfolhar, confeccionados por fabricantes pouco escrupulosos, nos prejudica indirectamente; pedimos permissão para declarar que as nossas folhinhas são fornecidas ha longos annos com blocks das acreditadas fabricas de São Paulo — Henrique Scheliga & C. e Weiszflog Irmãos, casas respeitabilissimas e muitissimo ciosas do seu bom nome, o que constitue uma garantia para os compradores das mesmas, que podem offerecel-as sem o menor receio aos seus mais respeitaveis clientes.

Permittimo-nos a liberdade de offerecer com a presente, dois exemplares dos citados *blocks*, sendo um de cada fabrica acima mencionadas.

Com a publicação desta, crede, sr. redactor, que muito obsequiareis, etc."

O ministro da Fazenda referiu ao seu collega da Viação esclarecimentos sobre o requerimento de Jorge Washington Silviano Brandão, conferente da E. F. Central do Brasil, reclamando contra a cobrança de contribuição para o montepio, referente a empregos de commissão que exercera anteriormente.

SPORTS

TURF

JOCKEY-CLUB

... reunião de hoje ... companno não ... razoavel e so- ... de oito pareos, ... condições de effe- ... como sejam, ... de Ferro Cen- ... Francisco Xavier, ... por ... o segundo por ... A. Mary Grason" e ... os seguintes

... — Je ne sais pas ... — Alex. ... La Schiava. ... Odalisca. ... Ideal II — Jarl. ... Cascalho — Jarl. ... — America V. ... — Cascalho.

... EXPERIENCIA ... A. Fernandez. ... Não corre. ... L. Araya. ... Torterolle. ... Paris. ... Não corre.

... Não corre. ... Junior. ... Davidson. ... Torterolle. ... Joaquim Coutinho. ... D. Coutinho.

... C. C. DO BRASIL ... Junior. ... Não corre. ... L. Araya. ... Gallardo. ... Davidson. ... Coutinho. ... Marcellino. ... Torterolle. ... D. Soares. ... D. Ferreira. ... Braithwaite.

... CONSOLAÇÃO ...

... DEZESEIS DE JULHO ...

... FLUMINENSE ...

... F. XAVIER ...

... YPIRANGA ...

DERBY-CLUB

...

ESTATISTICA

...

As corridas em São Paulo

...

... triplo, ... Tempo, 94".
6º pareo — Small Talk. Poule, ... Tempo, 1'...".
7º pareo — Marchala e Zingara. Poules simples, ..., duplas, ..., Tempo, ...".

TURF FRANCEZ

A' reunião de 20 de março ultimo, em Maison Laffitte, serviram de base o Prix de Montlel e o Prix Smart.

O primeiro, um handicap de 2.000 metros e 10.000 francos de premio, foi levantado por Madelon, 3 annos, por Tibère e Arnude, montado por J. Reiff, chegando em 2º Gavotte V e em 3º Le Municipal.

O segundo, tambem em 2.000 metros e 12.000 francos de premio, reduziu-se a um "match" entre Dorrit e Smart e foi ganho pelo primeiro. O filho de Maintenon e Dorothy Suhr foi dirigido por O'Neill e venceu por 6 corpos.

E' o seguinte o "pedigree" de Dorrit:

DORRIT (1911) — Maintenon (Le Sagittaire... Le Sancy, La Dauphine; Marcia... Marden, Primavera); Dorothy Suhr (Right Away... Wisdom, Vanish; Brillantine... Carbine, Brilliana).

— O Grand Prix du Printemps, 20.000 francos, disputado no "meeting" de 22 de março, em Auteuil, foi ganho pelo cavallo Univers II, pertencente ao sr. James Hennessy. Univers II e por Simonian e Una e foi conduzido por A. Carter.

— A Poule d'Essai, de Pau, 2.200 metros e 10.000 francos, corrida nesse mesmo dia, coube ao 3 annos Faujeaux III, que derrotou, entre outros, Alex e Tarentula.

E' este o "pedigree" do vencedor:

FAUJEAUX (1911) — Ardeer (Ayrshire... Hampton, Atalanta; Sibline... St. Simon, Palmflower); ... (Le Var... Hommy, St. Marguerite; Flavie... Armorique, ...).

— A reunião de 21 de março teve no vasto logar em Maison Laffitte, sendo o seu principal attractivo o Prix Delatre, 2.000 metros e 20.000 francos, corrida essa em que reuniu 8 tres annos de magnifica classe.

Ganhou-a o potro Durbar, filho de Rabelais e Armenia, de propriedade do sr. A. B. Duryea. O filho de St. Simon venceu com alguma esforço, batendo Manifesto IV, Maitre et Seigneur e outros bons performers.

E' o seguinte o seu "pedigree":

DURBAR (1911) — Rabelais (St. Simon... Galopin, St. Angela; Satirical... Satiety, Chaff); Armenia (Meddler... St. Gatien, Busybody; Urania... Hanover, Wanda).

— O Prix Perplexe, 1.400 metros e 15.000 francos, que fez parte do "meeting" de 28 de março, em Enghien, foi ganho por Dagor, pertencente ao sr. Edmond Blanc, montado pelo jockey G. Stern.

... foram os derrotados, figuravam Clonsilla, ... Optional; ... Grand Prix de ... e Grande d'Espagne, o heroe do Grand Prix de Nice deste anno.

— No mesmo dia, o Prix des Haras Nationaux, 2.000 metros e 15.000 francos, ... Ritto, que, conduzido por Milton Henry, bateu 12 adversarios.

DIVERSAS

Embarca hoje para o Paraná, pelo vapor "Minas Geraes", o ... sr. Carlos Dietzsch, que ... anno nos ... Record e Fa... Vista Alegre, ... por alto ...

O sr. Carlos Dietzsch comprou aqui, ... Acacia, ... a primeira ... por Earla ... Napoleon. Não ... Zilda, que ...

O sr. Carlos Coutinho espera brevemente ... animaes ... Riverina ... Yearling ... não de ... proprio ir...

Riverina está em negociações para ... que siga ... o Rio Grande do Sul.

— O Prix Hocquart, disputado ... Laffitte, em ... Sardanapale, tres ... e de propriedade do barão Maurice de Rothschild.

Sardanaple foi um bom "performer" ... tres carreiras ... em preços ... no "Prix Hocquart" o jockey Mac Gee.

— ... a corrida de ... acha sentada ...

— As inscripções de Freeman e Desir, ... Paulistano, ... Mooca, não fo... proprietario des... de não ter ... aconteceu dois ... da Ama... confirmada.

— No "meeting" de hoje, além de ... poderão tomar ... Alonso, Aurelio ... que se acham ...

— Fará hoje a sua estréa nas nossas pistas o cavallo Dop, o filho de Malldonesa ... deve, a nosso ...

— O cavallo Patrie, do sr. Linneu ... dia 28 ... Saint Ouen, o "Prix de ..." ... metros e 4.000 ... outros bons ga... III, respe... ... do "meeting" ... o potro Zip. ... bons.

— America V. será montada pelo ... terá, portanto, ... tres kilos. You ...

Yon, sua companheira de Ecurie, não será apresentada, por estar ligeiramente sentida.

Yon, sua companheira de Ecurie, não será apresentada, por estar ligeiramente sentida.

— A montaria de Werther era hontem duvidosa, sendo falado para piloto do filho de Banrod F. Gallardo e D. Suarez. Caso, entretanto, continue a chuva, não será de estranhar que D. Ferreira, que a recusou, acabe acceitando-a.

— E' a seguinte a relação dos importadores, cujos animaes levantaram premios (1º, 2º e 3º logares), até a corrida de ante-hontem:

Carlos Coutinho	10:122$
Dr. Alfredo Novis	10:200$
L. Paula Machado	6:610$
J. J. Brandão	6:274$
Jockey Club	5:100$
Antero Armesto	4:000$
Lee King	2:520$
Domingos Torres	1:800$
G. Pinheiro Machado	800$
Lara Campos	360$
H. Joppert	294$
Damas Junior	54$
A. Machado	54$
Total	48:618$

— Relação dos premios levantados pelos creadores:

Assis Brasil	10:010$
Juliano M. Almeida	2:400$
A. Glasser	2:400$
Bretzch	1:800$
J. Pereira & Irmão	445$
L. Paula Machado	105$
Octavio A. Peixoto	66$
Total	17:220$

Essa somma, reunida á de 48:618$, dá, justamente a de 65:868$000, até agora distribuida em premios.

— Regressou hontem a São Paulo, o potro Lago.

* * *

FOOT-BALL

O CAMPEONATO DO RIO DE JANEIRO

O "team" do Botafogo será reforçado ?

Recebemos, assignada por "Torcedor Mor", a carta abaixo, que dá grandes esperanças aos adeptos do Botafogo sobre o "equipe" que este apresentará ao campeonato desta quadra sportiva.

Eis a carta:

"Sr. redactor. — Já não são poucas as sensações que vão experimentando os apreciadores do "foot-ball", e, mormente aquelles que pertencem aos diversos clubs da Liga Metropolitana ..., os torcedores sem numero...

Não ha, actualmente, quem conheça o "Association", que não esteja avido de novidades, que não tenha as "sixs" para contar e não esteja tambem anciosissimo pela abertura da temporada de 1914 (sensacional, mais do que nunca), em que tres reputados clubs estão empenhados para a disputa da sua primeira collocação.

Actualmente, podemos dizer que, os apparelhados com "chance", para tal fim, são: o Fluminense, o America e o Flamengo: todos reforçados com elementos de comprovado valor. Entretanto, parece que o Botafogo F. C., apezar de um de seus directores ter demonstrado, em "interview" concedida ao chronista do "Correio da Manhã", a fraqueza do seu "team", até então um dos mais temiveis concorrentes ao Campeonato de "Foot-Ball" do Rio de Janeiro, não está tão debil como se conta. Elle vae bater-se hoje com o Fluminense F. C. em "match" amistoso e beneficente, e a sua organização, por certo, apparecerá fraca ante a pujança do "team" tricolor. Mas, está nos reservada alguma surpresa até o inicio dos "matches" officiaes da Liga. Queira Deus para muitos que o seu "team" definitivo não seja o seguinte, conforme muito silenciosamente propalam os interessados e "torcedores":

Alvaro
Dutra — Luizito
Pullen — Rolando — Nestor
Irineu Menezes — Decio — Mimi — Jones.

Será mesmo um "furo"? Valerá a pena dar curso aos boatos?

Uma nota sobre o assumpto valerá para socegar um pouco os "torcedores" e este seu creado, admirador e amigo."

* * *

Um "match" inter-estadoal

Realiza-se hoje o annunciado "match" entre os "teams" do Palmeiras F. C., de São Paulo e o Fluminense Foot-Ball Club.

SPORT-CLUB MANGUEIRAS *versus* RIACHUELO F. B. CLUB

Realiza-se hoje, no campo do Andarahy F. B. Club, um "match-training" entre os segundos e primeiros "teams" dos clubs acima.

O jogo terá inicio ás 2 horas.

Os "teams" do S. C. Mangueira estão assim organizados:

1º "team":

Malaguti
Kolezyski — Beleto
Zair — Antonio — A. Augusto
Diniz — Peres — Sampaio — Lincoln — Gumercindo

2º "team":

Lebre
Walter — Santos
Jayme — Hermin — Guido
Octavio — Cicero — Timoco — Barata — Oriano

VILLA ISABEL FOOT-BALL CLUB

O "captain" solicita o comparecimento de todos os jogadores do 1º "team", avisados para o campo do Fluminense, para estarem no mesmo campo ás 2 horas da tarde, afim de treinarem contra o Palmeiras ou o Guanabara, pois estão dadas as providencias necessarias para isso.

* * *

Pelota

Resultado da funcção de ante-hontem:

1	Capivara. José	45	22$400
2	José. Samuel	56	46$000
3	Bilbão. Capivara	31	27$200
4	Goenaga. Casemiro	13	20$600
5	Samuel. Casemiro	46	18$200
6	José. Bilbão	46	36$800
7	Samuel. Casemiro	24	14$200
8	Escoriaza-Samuel. José-Chiquito	46	12$500
9	Olamende. Chiquito	35	26$400
10	Aragones. Chiquito	14	12$100
11	Solazabal. Olamende	14	24$700
12	Aragones. Solaberri	15	24$000
13	Solozabal. Aragones	24	14$500
14	Olamende. Chiquito	46	20$800
15	Aragones. Solazabal	26	12$200

Hoje, funcção de meio dia á meia-noite.

A's 2 1|2, repetição do sensacional partido realizado no dia 16, Samuel e Solaberri contra Chiquito e Aragones.

"Liga Maritima Brasileira"

Recebemos o n. 81 da *Liga Maritima Brasileira*, correspondente ao mez de março de 1914. A interessante publicação dedicada aos interesses da marinha de guerra e mercante, cada vez apresenta melhor aspecto quanto ao seu feitio e texto variadissimo, como se póde avaliar do seguinte summario: O novo chefe do Estado-Maior da Armada, Um proveitoso invento, Almirante Alexandrino de Alencar, A travessia do Atlantico em aeroplano, Um invento curioso, Saudades, Inauguração da Linha de Tiro Municipal, O equilibrio naval do Mediterraneo, A Escola do Mar, Ha perigo das ondas hertzianas?, Historico do Territorio do Acre, Lloyd Brasileiro, Livros, Revistas e Jornaes, Relatorio sobre a organização das marinhas européas.

Os gatunos em acção

Deu-se, no dia 18 do corrente, na rua Carolina Machado n. 212, na estação de Madureira, um roubo de que foi victima o sr. Francisco José Izidoro.

Os gatunos penetraram na referida casa, carregando com quatrocentos e tantos mil réis em prata, e varios outros objectos.

O sr. Izidoro communicou o roubo ás autoridades do 23º districto, que prometteram providenciar.

Chamamos mais uma vez para o caso a attenção de quem competir.

50$, 60$ e 70$
Lindissimos ternos sob medida de casemira ingleza
"CASA NEW YORK"
Importação directa-Uruguayana 93-Tel. 584 Norte

COMMERCIO

Rio, 21 de abril de 1914.

ASSEMBLÉAS CONVOCADAS

Companhia Industrial e Lavoura, dia 22, ás 13 horas.

Sociedade Anonyma Fabrica de Sedas Santa Helena, dia 23, ás 11 horas.

Sociedade Anonyma Moinho Fluminense, dia 23, ás 14 horas.

Companhia Cordoaria e Cellulose, dia 24, ás 13 horas.

Banco do Brasil, dia 30, ás 13 horas.

Companhia Caminho Aereo Pão de Assucar, dia 29, ás 13 horas.

Companhia de Tecidos Confiança Industrial, dia 29, ás 13 horas.

Companhia Combustiveis Nacionaes, dia 29, ás 13 horas.

Companhia de Tecidos Cometa, dia 29, ás 14 horas.

Companhia Cantareira e Viação Fluminense, dia 30, ás 12 horas.

Companhia Docas de Santos, dia 30, ás 13 horas.

Companhia Brasileira de Minas, dia 30, ás 12 horas.

Companhia Predial, dia 30, ás 13 horas.

Banco do Brasil, dia 30, ás 13 horas.

Companhia Morro da Mina, dia 30, ás 14 horas.

Companhia Brasileira de Energia Electrica, dia 30, ás 15 horas.

CONCORRENCIAS ANNUNCIADAS

Estrada de Ferro Central do Brasil, para o fornecimento de vergalhões de ferro patente, dia 24, ás 13 horas.

Estrada de Ferro Central do Brasil, para o fornecimento de vigas de pinho de riga, dia 24, ás 13 horas. Directoria Geral de Obras e Viação da Prefeitura, para o calçamento a macadam, da rua da Fonte da Saudade, no districto da Gavea, dia 27, ás 14 horas.

Maio:

Inspectoria de Mattas, Jardins, Arborização, Caça e Pesca, para o arrendamento do restaurante da Quinta da Boa Vista, dia 7, ás 13 horas.

REUNIÕES DE CREDORES

Fallencia de José Pereira Tavares, dia 22, ás 13 horas.

Fallencia de José Ferreira & C., dia 22, ás 13 horas.

Fallencia de Ferreira Pinto & C., dia 23, ás 13 horas.

Credores de Francellino Silva & C., dia 23, ás 13 horas.

Fallencia de J. Avila & C., dia 23, ás 14 horas.

Credores de L. da Cunha Magalhães, dia 24, ás 13 horas.

Fallencia de Pereira da Cunha & C., dia 24, ás 13 horas.

Fallencia de A. Teixeira, dia 24, ás 13 1|2 horas.

Fallencia de J. Rocha, dia 24, ás 14 horas.

Fallencia da Empreza Industrial Serra do Mar, dia 25, ás 13 horas.

Fallencia da Companhia Commercio e Navegação, dia 25, ás 13 horas.

...

CARNES VERDES

...

CAMBIO

...

BOLSA

...

CAFÉ

MOVIMENTO DO MERCADO

...

ASSUCAR

...

ALGODÃO

...

JUNTA DOS CORRETORES

...

RENDAS PUBLICAS

RECEBEDORIA DE MINAS

...

Preços correntes do mercado do Rio de Janeiro

...

MARITIMAS

VAPORES ESPERADOS

...

VAPORES A SAIR

...

Maio:

Rio da Prata, "Gallia"	1
Hamburgo e escs., "Santos"	1
Marselha e escs., "France"	2
Bremen e escs., "Sierra Nevada"	2
Portos do sul, "Sirio"	2
Bordéos e escs., "Bretagne"	3
Laguna e escs., "Mayrink"	3
Hamburgo e escs., "Cap Arcona"	4
Southampton e escs., "Orduna"	5
Trieste e escs., "Columbia"	6

AVISOS

CORREIO. — Esta repartição expedirá malas pelos seguintes paquetes:

Hoje:

Minas Geraes, para Paranaguá, Rio da Prata e Matto Grosso, recebendo impressos até ás 6 horas, cartas para o interior até ás 6 1|2, idem com porte duplo e para o exterior até ás 7.

Vestris, para Santos e Rio da Prata, recebendo impressos até ás 10 horas, cartas para o interior até ás 10 1|2, idem com porte duplo e para o exterior até ás 11 e objectos para registrar até ás 9.

Vandyck, para Bahia, Trindade e Nova York, recebendo impressos até ás 10 horas, cartas para o interior até ás 10 1|2, idem com porte duplo e para o exterior até ás 11 e objectos para registrar até ás 9.

Amanhã:

Olinda, para Victoria e mais portos do norte, recebendo impressos até ás 8 horas, cartas para o interior até ás 8 1|2, idem com porte duplo até ás 9 e objectos para registrar até ás 18 de hoje.

Araguaya, para Bahia, Recife e Europa, via Lisboa, recebendo impressos até ás 8 horas, cartas para o interior até ás 8 1|2, idem com porte duplo e para o exterior até ás 9 e objectos para registrar até ás 18 de hoje.

Oriana, para Bahia, Recife e Europa, via Lisboa, recebendo impressos até ás 8 horas, cartas para o interior até ás 8 1|2, idem com porte duplo e para o exterior até ás 9 e objectos para registrar até ás 18 de hoje.

Itapuhy, para Santos e mais portos do sul, recebendo impressos até ás 8 horas, cartas para o interior até ás 8 1|2, idem com porte duplo até ás 9 e objectos para registrar até ás 18 de hoje.

Glenaffric, para Cap Town, Mossel Bay, Algoa Bay, E. London e Durban, recebendo impressos até ás 16 horas, cartas para o exterior até ás 17 e objectos para registrar até ás 15.

Turcan Prince, para Victoria, Trindade e Nova Orleans, recebendo impressos até ás 10 horas, cartas para o interior até ás 10 1|2, idem com porte duplo e para o exterior até ás 11 e objectos para registrar até ás 9.

LOTERIAS

LOTERIA DO ESTADO DO RIO GRANDE DO SUL

Extraida em 18 de abril de 1914

PREMIOS DE 40:000$000 a 1:000$000

2567	40:000$000
2117	3:000$000
8924	2:000$000
5753	1:000$000
9654	1:000$000

PREMIOS DE 500$000

2859 5022 5694 7601 7626 9270

PREMIOS DE 200$000

5073 5181 5502 6521 6776 6621 10608 11205 12104 11257

PREMIOS DE 100$000

2253 2416 2552 4139 6286 7507 8184 9245 10775 11093 11205 11293 11389 11391 11679 11886 12320 13333 14588 15243 15611

PREMIOS DE 50$000

1781 1789 2204 2362 2917 3033 3049 3068 3080 3415 3455 3686 4014 4119 4505 5305 5912 6097 6172 6184 6761 6366 6631 6923 6926 8411 8606 8972 8936 9756 10038 11194 12156 12330 12681 12853 12962 13112 13215 13470 13538 13630 13661 13662 13852 13907 14316 14186 14751 14917 14956 15005 15139 15251 17413 15732 15869 15907

PREMIOS DE 20$000

1019 1246 1418 1547 1745 1920 1998 2141 2148 2212 2293 1888 2419 2508 2656 2638 2778 2867 2921 3098 3051 3111 3217 3447 3586 3681 3863 3962 3623 4012 4019 4100 4165 4173 4341 4179 4906 4382 4901 4924 4967 5103 5669 6001 6121 6173 6177 6181 6272 6344 6509 6653 6690 6798 6878 6969 7012 7093 7255 7444 7656 7627 7700 7862 7953 7951 7992 8056 8157 8289 8288 8416 8575 8819 8850 8901 8992 8913 8917 8950 9091 9144 9447 9225 9260 9237 9580 9623 9624 9728 9723 9916 10161 10195 10301 10113 10348 10634 10670 10927 10962 11020 11146 11195 11196 11361 11575 11375 11422 11425 11440 11499 11531 11687 11720 11721 11801 11934 11947 11958 11912 11914 12048 12147 12194 12243 12235 12312 12361 12511 12719 12841 12848 12890 12893

Faltam 1.472 premios de 20$000 que constam da lista geral.

CANDELARIA

Lista geral dos premios da 19ª loteria da Candelaria, do plano n. 19 extrahida em 20 de abril de 1914

PREMIOS DE 10:000$ A 1:000$000

2810	10:000$000
2	1:000$000
450	1:000$000
515	1:000$000
1098	1:000$000
1819	1:000$000

PREMIOS DE 200$000

1118 1612 1166 1898 2201 2077

PREMIOS DE 100$000

156 710 1491 1516 1874 2465 2136 3094 3311 3992

PREMIOS DE 50$000

1047 1347 1881 1927 1999 2344 2331 2061 3111 3320 3772 3897

PREMIOS DE 15$000

95 361 329 582 818 889 1012 1058 1134 1561 1563 1719 2003 2155 2639 2713 2731 2809 2818 2897 2927 3113 3380 3600 3815

APPROXIMAÇÕES

2809 e 2811	100$000

DEZENAS

2801 a 2810	25$000

Todos os numeros terminados em 0 têm 12$000.

O fiscal do governo — Manoel Cosme Pinto.

O fiscal da prefeitura — Pinto de Andrade.

O representante da irmandade, Antonio Placido Marques, thesoureiro.

O escrivão, Arthur Gerald.

INDICADOR

ADVOGADOS

DR. LEÃO VELLOSO, advogado, rua da Quitanda n. 25.

ANDRÉ WERNER — Bahia, Estado do Rio, e nos municipios circumvizinhos.

DR. ARISTOTELES FERREIRA — Trata de causas civis, commerciaes e criminaes, ... rua da Assembléa n. 25 ...

MEDICOS

...

DR. JULIO XAVIER — Clinica medica e de molestias de senhoras. Consultorio: rua Uruguayana n. 4, das 3 ás 4 1|2. Residencia: rua Barão de Itapagipe n. 23.

DR. EDUARDO SANTHIAGO — Especialista das doenças das vias urinarias; clinica geral e operações. Medico effectivo do Hospital Evangelico, com pratica dos hospitaes de Paris e Berlim. Cura radicalmente em tres sessões, sem operação e sem dôr, os apertos da urethra, por maiores que sejam, não obrigando os doentes a abandonar as suas occupações. C: Theophilo Ottoni, 19, esquina da rua da Quitanda, de 1 ás 4 horas. Residencia: Prefeito Barata, 36.

DR. WERNECK MACHADO — *Molestias da pelle e syphilis*. Rua Primeiro de Março n. 10. — Só attende aos doentes destas especialidades.

O DR. CANDIDO DE ANDRADE, operador e parteiro, especialista em doenças das senhoras. Consultorio: rua da ASSEMBLÉA n. 70, entrada pela rua da Quitanda n. 11, ás terças, quintas e sabbados, das 2 ás 4 horas da tarde. Residencia: RUA VOLUNTARIOS DA PATRIA n. 241, onde tambem dá consultas, ás segundas, quartas e sextas, das 2 ás 4 da tarde. OPERAÇÕES EM GERAL, PARTOS E DOENÇAS DAS SENHORAS.

DR. OSCAR SANTOS. — De volta da Europa, reabriu consultorio. — 174, rua da Quitanda. Das 2 ás 4 horas.

DR. HENRIQUE DUQUE — Consultorio, rua da Assembléa n. 89; residencia, avenida Gomes Freire n. 134.

DR. BANDEIRA RODRIGUES — Medicina e cirurgia em geral, partos e molestias das senhoras. Chamados a qualquer hora. Consultas, na residencia, á rua Floriano Peixoto n. 80, Copacabana, das 6 ás 7 1|2 da manhã e no consultorio, largo do Rosario n. 29, 1º andar, das 11 1|2 á 1 hora da tarde.

DR. GETULIO F. DOS SANTOS — Operações em geral, molestias das senhoras e vias urinarias. Urethroscopia. *Cystoscopia e Catheterismo dos ureteres*. Com pratica dos principaes hospitaes de Berlim, Vienna, Londres e Paris. Consultorio: rua do Ouvidor n. 85, de 1 ás 3; residencia, rua Padre Antonio Vieira n. 20, Leme.

DR. ALBERTO SALEMA, medico. — Molestias das senhoras; tratamento moderno da syphilis. Res.: Dr. Mota Lacerda n. 24. Cons.: Assembléa n. 73, das 3 ás 4.

HYDROCELE — O dr. Leonidio Ribeiro, especialista de molestias das vias urinarias, com pratica de 20 annos, cura a hydrocele por mais antiga e volumosa que seja (inclusive as que se tenham reproduzido depois do emprego dos processos communs), sem operação cortante e sem injecção dolorosa (iodo, saes de prata, cobre, etc., perigosissimas), simplesmente com uma unica applicação do seu processo, sem dôr, sem febre e isento de reproducção da molestia. Residencia: rua S. Francisco Xavier n. 597, Tijuca; consultorio: rua da Constituição n. 17 (Pharmacia Mello), de meio-dia ás 2 horas.

DR. LAS CASAS DOS SANTOS, medico, pela Universidade de Berlim. — Trata por um methodo as perturbações nervosas, especialmente o beriberi, neurasthenia e hysteria, molestias da pelle e pulmonares. Rua Nova do Ouvidor n. 7, da 1 ás 4 horas.

A' Fortuna

Salvados de Incendio

130:000$000

Em mercadorias que estão sendo vendidas por preços assombrosos e de occasião

Sortimento colossal

de artigos de superior qualidade que por estarem sujos e molhados estão sendo vendidos pela 3ª parte do seu valor

Cassa branca cordonet, metro rs. 150

Brim mineiro, metro rs. 240.

Cassa de cor com ramagens, metro rs. 250 e 300.

Brim branco e de cor 1|2 linho a rs. 550 e 600.

Flanellas brancas e de cores a todo o preço

Visitem todos o antigo edificio da

A' Fortuna

PRAÇA 11 DE JUNHO

DR. MONCORVO — *Esp. em molestias de creanças, da pelle e syphilis.* Residencia: rua Moura Brito n. 58; Consultorio: rua Uruguayana 11 (1º andar), ás 4 horas.

DR. JOAQUIM MATTOS, operador—Com 14 annos de pratica. Cirurgião effectivo do Hospital da Saude. Tratamento medico e cirurgico de molestias de senhoras (utero, ovarios e annexos), das vias urinarias (urethra, prostata, bexiga e rins), hernias, hydroceles, tumores dos seios e do ventre, operações em geral. Rua Rodrigo Silva n. 5, entre as ruas S. José e Assembléa, da 1 ás 4 da tarde.

DR. ALFREDO PORTO — Especialista em molestias da pelle e syphilis — Applica o "606" — Rua Rodrigo Silva, 5 (antiga Ourives). Residencia, avenida Atlantica n. 272 (Leme).

CIRURGIÕES DENTISTAS

PROFESSOR DR. SILVINO MATTOS. — Consultas e operações, das 7 horas da manhã ás 5 da tarde, todos os dias na rua da Uruguayana n. 3, canto da rua da Carioca. Telephone 1.555.

O CIRURGIÃO-DENTISTA MARIO DE BRITO E SILVA, ex-interno de clinica odontologica do Hospital da Misericordia do Rio de Janeiro, ex-interno da Policlinica Militar, dá consultas á praça Tiradentes n. 31, ás quartas e sabbados, das 4 ás 7 horas da noite.

JOIAS, RELOGIOS E OBJECTOS DE ARTE

CLUBS PATEK-PHILIPPE & C. — O melhor relogio do mundo, vendido sem augmento de preço, a prestações semanaes de 6$000. Goudolo & Labourdiau, relojoeiros, especialistas em concertos perfeitos de relogios de algibeira.—81, rua da Quitanda, 81.

LUIZ REZENDE & C. joalheiros. Rua do Ouvidor ns. 88 e 90, e rua dos Ourives n. 69.

ARTHUR & ED. LEVY — Successores de Levy Irmãos & C., rua do Ouvidor n. 130, sobrado. Compradores de diamante em bruto e lapidado.

URZEDO ROCHA & C. — Joalheria e relojoaria — Compram ouro, prata e pedras finas. Concertam toda e qualquer joia. Rua Rodrigo Silva n. 40, antiga dos Ourives, perto da rua Sete de Setembro.

PHARMACIAS HOMŒOPATHICAS

PHARMACIA E DROGARIA F. GAIA Laboratorio de productos chimicos e pharmaceuticos F. GAIA — Completo sortimento de drogas, productos chimicos e pharmaceuticos, secção de homoeopathia. rua Senador Euzebio n. 238. Telephone 1.186 central.

FUMOS

BENTO SILVA & C. grande fabrica de cigarros e fumos do Globo. Importação e exportação. Sortimento completo do que concerne á charutaria. Rua do Ouvidor n. 24. Filiaes: rua dos Ourives n. 100 e Primeiro de Março n. 70.

DIVERSAS

LIVRARIA ALVES, livros collegiaes e academicos, Rua do Ouvidor n. 134, Rio de Janeiro — S. Paulo, rua de São Bento n. 47.

SECÇÃO LIVRE

AVISO

Avisamos ao publico que tendo chegado ao nosso conhecimento que o sr. Eduardo Gonçalves, intitulando-se nosso agente, anda com recibos por elle mandados imprimir, com o titulo e firma da nossa casa, sem o nosso consentimento. Prevenimos que não nos responsabilizamos por qualquer transacção que o mesmo ou outro fez ou faça em nome da casa, pois que não temos agentes.

Alfaiataria MINAS GERAES.

A' PRAÇA
CASA DO PESCADOR

Declaramos aos nossos amigos e freguezes, que a nossa casa não tem filiaes. E' de ferragens, tintas anzóes, fio aramos e tudo que pertence a pescaria e lavoura, bem como cigarros e fumos de todas as qualidades.

Mercado Municipal ns: 143, 145, 147 e 149, e Rua XII ns: 26, 28, 30 e 32. Rio, 18 de abril, 1914 — *Gomes Irmão.*

JOSE' DE OLIVEIRA, AOS DIRECTORES DO BANCO COMMERCIAL.

Fiquem convencidos, de uma vez para sempre: esse patrimonio de cento e dez contos de réis, mandado depositar, pelo ex-ministro conde de Salles, nesse Banco, em maio de 1910, pelo seu secretario, dr. Lampreia, em meu nome, é inviolavel. Era para eu viver dos juros, mesmo que eu tivesse credores, não se podiam pagar desse dinheiro, muito menos vocês ficarem com elle. E o que eu tenho que fazer em falta desse dinheiro?

São vocês muito ingratos, sendo esse Banco o maior accionista da industria de tecelões, quanto não lucraram vocês e todo o grande commercio por atacado do Brasil e o Estado, com as instrucções que eu dei para impedir os contrabandos tem provado com as centenas de apprehensões que se tem feito depois disto.

Assim como a mais importante fabrica de moeda falsa fui eu que a descobri.

Em logar de recompensa, tanto do Estado, como do commercio, deixam-me ser victima de uma terrivel vingança. Querem que eu peça esmolas, tendo alli esse dinheiro que é meu.

Rio de Janeiro, 20 de abril de 1914.
JOSE' DE OLIVEIRA.

Rectificação. — Dos tres advogados, não foi o dr. Ferreira Vianna; quando fui atacado pelos capangas, eu estava desarmado, os dois principaes culpados do que se tem passado, e do que eu tenho soffrido, não foi o director deste Banco mas alliaram-se a elles. Estes tres ultimos artigos entram em despesas extraordinarias, por isso não posso esperar até o fim do mez de maio si não me forem pagando juros. Tenho que pedir auxilio ou sair para fóra. Os que nunca me auxiliaram não têm direito de censurar as minhas despesas.

Rio de Janeiro, 21 de abril de 1914.
JOSE' DE OLIVEIRA.

ASSOCIAÇÃO DOS EMPREGADOS NO COMMERCIO DO RIO DE JANEIRO.
REUNIÃO EXTRAORDINARIA DA ASSEMBLÉA DELIBERATIVA

De ordem do sr. presidente, convido os srs. membros da Assembléa Deliberativa a reunirem-se, em sessão extraordinaria, sexta-feira, 24 do corrente, ás 19 1/2 horas, na séde social.

Ordem do dia

Nos termos do art. 92 dos Estatutos, tomar conhecimento de uma proposta do conselho administrativo.

JOCKEY-CLUB

O abaixo-assignado, gerente da casa Lopes & Fernandes, á rua do Ouvidor n. 181, tendo sido convidado a não frequentar as festas sportivas dessa sociedade, pelo facto de estar a digna directoria dessa sociedade informada de que o mesmo exerce, dentro das dependencias do prado, as funcções de *book-maker*, e, como essa informação não só é perversa como calumniosa, toma a liberdade de solicitar do exmo. sr. dr. Aguiar Moreira, digno presidente da referida sociedade, a declarar o nome desse informante, para os fins de direito.

JOSÉ MOREIRA DA SILVA SANTOS.
Rio, 20 de abril de 1914. 889

DECLARAÇÕES

A União Internacional

Sociedade Anonyma de Seguros da Vida

31, Rua da Carioca, 31—sob.
Caixa Postal 1298—Teleph. 5695 cent.
RIO DE JANEIRO

BEN.:. AZYLO DA PRUDENCIA

De ordem do Pod.:. Ir.:. Ven.:. int.:., convido todos Obr.:. a assistirem á Sess.:. de Fin.:., que se realizará na proxima quarta-feira, 22 do corrente, ás horas do costume. Assumptos urgentes. *A. Santos*, secr.:. *ad-hoc*.:.

BEN.:. LOJ.:. CAP.:. GANGANELLI DO RIO

Sexta-feira, 24 do corrente, sessão eleitoral, para Repres.:. á Sob.:. Assembléa do G.:. O.:.

Secret.:., 20 de abril de 1914. — *Franklin*, secr.:. 888

"A SALVADORA"
SOCIEDADE BENEFICENTE DE PECULIOS

Autorizada a funccionar pelo decreto n. 10.456. Carta patente n. 89. — Presidente, desembargador Tavares Bastos. — Peculios de 5:000$000, 10:000$, 15:000$ e 20:000$000. Premios pecuniarios mensaes de 2:500$, 5:000$, 7:500$ e 10:000$. Série especial para os maiores de 60 até 70 annos. — Joias modicas, podendo ser pagas em prestações. — Remissão continua dos mutualistas. — "A Salvadora", é a unica sociedade que se obriga a applicar todo o seu fundo de reserva em emprestimos aos mutualistas a juros nunca maiores de 6 % ao anno, e quando iniciar esses emprestimos respeitará a ordem de inscripção. Não exige quota para os sorteios pecuniarios, os quaes serão pagos integralmente, logo que cada série tenha 1.500 contribuintes. Os primeiros 250 socios ficarão remidos logo que cada série se complete. Prospectos e informações no escriptorio, rua do Rosario 120, esquina da avenida Rio Branco. — Acceitam-se agentes.

NEW-YORK LIFE INSURANCE C.
APOLICE EXTRAVIADA

Tendo-se extraviado a apolice numero 3.821.266, emittida pela New-York Life Insurance Company sobre a vida de Henrique Gonçalves Pereira, e como não tenha sido feita transacção de especie alguma sobre a mesma desde já declaro estar a referida apolice nulla e sem valor algum em virtude da liquidação feita. Responsabiliso-me, como viuva do segurado e beneficiaria do seguro, a restituir a dita apolice á Companhia si em qualquer tempo fôr encontrada, assim como, e na mesma qualidade, responsabiliso-me por qualquer reclamação que sobre a dita apolice advenha á Companhia.

Rio de Janeiro, 16 de Abril de 1914. — *Estella Falcão Pereira.*

COMPANHIA ELECTRICIDADE E LAVOURA

Assembléa geral extraordinaria

São convidados os srs. accionistas a reunirem-se em assembléa geral extraordinaria, no dia 23 do corrente, ás 12 horas, no escriptorio desta companhia, á rua da Alfandega n. 30, 2º andar, para tomarem conhecimento do laudo dos louvados eleitos na assembléa de 13 deste mez e conclusão dos trabalhos de reforma de estatutos.

Rio de Janeiro, 17 de abril de 1914. — *A directoria.*

COMPANHIA NACIONAL DE SEGURO MUTUO CONTRA FOGO
FUNDADA EM 1854
68, RUA DA QUITANDA

Convidamos os srs. associados a virem satisfazer, no escriptorio da Companhia, de 1 a 30 de abril, em todos os dias uteis, das 10 ás 15 1/2 horas da tarde, a importancia dos premios de seus seguros com a deducção da quota de 26 o|o que lhes coube nos lucros liquidos do anno passado.

Rio de Janeiro, 31 de março de 1914. — *José de Oliveira Coelho*, director. *H. C. Leão Teixeira*, gerente.

CONGRESSO BENEFICENTE DR. THEODORICO DE SOUZA

(Fundado em 26 de março de 1905)
Secretaria: rua Coronel Figueira de Mello, 393.

De ordem do sr. presidente, convido todos os associados quites a constituirem-se em primeira assembléa geral ordinaria, na séde social, quarta-feira, 22 do corrente, ás 7 horas da noite.

Ordem do dia — Leitura do relatorio da presidencia, balanço geral da thesouraria e eleição da commissão fiscal. N. B. — De accordo com o artigo 30, dos estatutos, esta assembléa uma hora depois da annunciada, funccionará com qualquer numero de socios presentes.

Secretaria, 20 de abril de 1914. — *Alfredo Moreira de Oliveira*, 1º secretario.

"GARANTIA DO FUTURO"
SOCIEDADE MUTUA DE PECULIOS E CREDITO POPULAR

Séde: Juiz de Fóra — Minas Geraes
Escriptorio nesta capital: Rua Sete de Setembro n. 81
Aberto das 11 ás 3 1/2 da tarde
CHAMADA
16º e 17º peculios do Grupo 5

Tendo fallecido as nossas consocias dd. Jovelina Roque da Silva e Presciliana Izidora da Rocha, inscriptas na série A, do Grupo 5, sinistros occorridos, respectivamente, em Congonhas do Campo e Mirahy, deste Estado, nos 21 e 27 de novembro de 1913, vão ser pagos aos beneficiarios das mesmas os peculios instituidos, de conformidade com os nossos estatutos; pelo que convidamos a todos os nossos consocios, inscriptos até aquellas datas, na série e grupo acima, aos quaes, pelo Correio, mandamos as respectivas circulares, a contribuirem com as respectivas quotas de réis 3$000 para a formação do 16º peculio e mais réis 3$000 para a formação do 17º, até o dia 10 de maio p. futuro, de accordo com o capitulo 3º, artigo 10, paragrapho 1º.

Juiz de Fóra, 20 de abril de 1914 — *Dr. José Dutra*, director gerente.

AGENTES

Precisam-se pessoas habeis, que conheçam bem a praça e o interior e que deem referencias da sua conducta. Optimas retribuições. 93, Ouvidor, 95.

CLUB DRAMATICO DO PEDREGULHO
AVISO

Em virtude do máo tempo, na noite de 18, ficou transferido para quinta-feira, 23 do corrente, o espectaculo em homenagem ao amador Luz.

Os srs. convidados têm ingresso com os cartões em seu poder. 824

LEUZINGER & COMPANHIA

LEUZINGER & C., rua do Ouvidor n. 80, previnem aos seus amigos e freguezes que o seu estabelecimento commercial não tem publicação de ALMANACK OU INDICADOR, e nem autorizaram pessoa alguma a tomar annuncios.

Fazem o presente aviso para evitar explorações neste sentido.

Rio, 20 — IV — 1914.

Loteria de S. Paulo
Garantida pelo governo do Estado

Quinta-feira, 23 do corrente
50:000$000
Por 4$500

Segunda-feira, 27 do corrente
20:000$000
Por 1$800

Quinta-feira, 7 de maio
Grande
Extraordinaria Loteria
100:000$000
POR 4$500

Bilhetes á venda em todas as casas lotericas do Estado.

"A PREVIDENTE DOTAL BRASILEIRA"
IMPORTANTE DELIBERAÇÃO

A directoria desta sociedade resolveu fazer as seguintes concessões aos socios que se inscreverem nas 1ª e 2ª séries de 1º de maio até 31 de julho vindouro:

1º — Concorrerão mensalmente com o maximo de 20 quotas, seja qual fôr o numero de associados que entrem nas respectivas chamadas.

2º — A permanencia do associado na sociedade é no minimo de seis mezes, ou sejam 120 quotas para ter direito á percepção do peculio dotal na fórma do paragrapho unico do art. 9º dos Estatutos.

Na occasião de ser liquidado o dote, serão descontados do mesmo as quotas restantes, para completar 300, a que é obrigado a concorrer, e da importancia liquida será feito ainda o desconto de 20 %.

Para inscripções, dirijam-se á séde social, á rua da Assembléa n. 21, ou nas respectivas agencias.

Rio de Janeiro, 18 de abril de 1914. — O director-gerente, *Custodio Justino Chagas.*

A Previdente Dotal Brasileira

Autorizada a funccionar no territorio da Republica, pelo decreto numero 10.482, de 15 de outubro de 1913.

Constitue dotes por casamentos, de 3 a 30 contos de réis podendo ser liquidados depois de 6 mezes de permanencia na sociedade.

Pagamentos realizados até 31 de março	1.688:871$100
A realizar, até 30 de abril	1.085:148$100
Total	2.774:019$200

Socios inscriptos, 7.711.

E' a unica sociedade mutua fundada no Brasil com tão maravilhoso plano que conseguiu bater o *record* do *Mutualismo* não só no Brasil como na Europa e na America ! !

Estão em formação os segundos grupos da 3ª e 4ª séries.

Estão completos os primeiros da 3ª e grupo da 4ª séries; entretanto, estão em formação os segundos grupos.

Na séde social encontram-se prospectos e documentos comprobatorios dos pagamentos realizados.

Rua da Assembléa, 21 — Rio de Janeiro — O director-gerente, *Custodio Justino Chagas.*

ZONA DA MATTA
SOCIEDADE ANONYMA DE PECULIOS

De accordo com o que preceitúa o art. 14, dos nossos estatutos, convidamos os srs. socios a entrar para os cofres sociaes, no prazo de 20 dias, a contar de hoje, com a quantia de rs. 10$000, devida pelo fallecimento da mutuaria d. MARIANA FAUSTINA DE ALMEIDA, residente em Caratinga, Minas, onde falleceu, inscripta na série A, correspondendo essa chamada ao peculio 19º.

Na falta do pagamento daquella prestação até o dia referido, será concedida uma prorogação de 30 dias, com o accrescimo de 20 % sobre a mesma, finda a qual a falta do pagamento importará na perda dos direitos sociaes.

O pagamento poderá ser feito na séde social, ao Banco Mercantil do Rio de Janeiro (rua Primeiro de Março n. 67), a qualquer banqueiro nosso, ou enviado pelo correio.

Leopoldina, 14 de abril de 1914. — *A directoria.* 611

"A BARBACENENSE"
OITAVO PECULIO PAGO NA SERIE B.

São convidados todos os socios Primeiros Contribuintes e Contribuintes da Serie de 20:000$000, inscriptos até o dia 17 de janeiro, ultimo, a mandar pagar, dentro do prazo de 30 dias a contar desta data, na Séde ou aos banqueiros Locaes a quantia de quatorze mil réis (14$000), quota devida pelo fallecimento de nosso consocio sr. Alfredo Richard Risolia, occorrido no referido dia em Araguary, Estado de Minas.

Barbacena, 15 de abril de 1914 — *A Directoria.*

"A BARBACENENSE"
DECIMO PECULIO PAGO NA SERIE A

São convidados todos os socios Primeiros Contribuintes e Contribuintes da Serie de 10:000$000 inscriptos até o dia 21 dedezembro do anno passado, a mandar pagar, dentro do prazo de 30 dias, a contar desta data, na Séde ou aos Banqueiros Locaes aquantia de sete mil réis (7$000), quota devida pelo fallecimento de nossa consocia D. Maria Christina da Costa, occorrido no referido dia em Araguary, Estado de Minas Geraes.

Barbacena, 15 de abril de 1914 — *A Directoria.*

CENTRO MUSICAL DO RIO DE JANEIRO

De ordem do sr. vice-presidente em exercicio, communico aos srs. associados que a assembléa geral ordinaria para leitura do relatorio e eleição da commissão de contas, terá logar quarta-feira, 22 do corrente, ás 11 horas, na séde social, á praça Tiradentes n. 40 e na qual só poderão tomar parte os socios quites de suas mensalidades. — *Norberto da Rosa*, 1º secretario.

A' PRAÇA

Os abaixo-assignados communicam á esta praça que nesta data venderam aos srs. Campinos Silva & C. seu negocio de seccos e molhados por varejo sito á rua Figueira n. 215, canto da rua Carolina, na estação do Rocha, livre e desembaraçado de quaesquer onus.

Rio de Janeiro, 17 de abril de 1914. — *Gomes & C.*

Confirmamos a declaração supra — *Campinos Silva, Cia.*

AVISOS MARITIMOS

Compagnie de Navigation Sud-Atlantique
(COMPAGNIE GENERALE TRANSATLANTIQUE)

Serviço rapido - Luxo - Conforto - Grandes commodidades
Linha postal

Paquetes correios fazendo a linha entre Bordeaux, Lisboa, Rio de Janeiro, indo a Montevidéo e Buenos Aires

Viagens rapidas, sendo: entre Lisboa e Rio de Janeiro, 10 DIAS e HORAS.—Entre Rio de Janeiro e Bordeaux, 13 e MEIO DIAS

Chegadas da Europa e saidas para o Rio da Prata	Chegadas do Rio da Prata e saidas para a Europa
GALLIA .... a 1º de maio	LIGER .... a 23 do corrente.

O PAQUETE
GALLIA
Esperado de Bordeaux sahirá no dia 1º de maio para **Montevidéo** e **Buenos Aires.**

O PAQUETE
LIGER
De volta do Rio da Prata, sairá no dia, 23 do corrente, para **Dakar, Lisboa, Leixões, Vigo,** (via Lisboa) e **Bordeaux.**

Passagem de 3ª classe para a Europa, rs. 105$000.
Passagem de 3ª classe para o Rio da Prata, 48$000 e mais o imposto do governo;

Estes paquetes atracam ao Cáes do Porto.

Todos os paquetes desta Companhia têm excellentes acommodações para passageiros de 1ª classe e 2ª classe e intermediaria e alojamentos dotados de todos os requisitos hygienicos para os de 3ª classe. Cabines de luxo, camarotes para uma só pessoa, etc. Camarotes de duas camas na 2ª classe.

Passagens de 3ª classe para a Europa, rs. 110$800.

Conducção gratis para bordo.

Para cargas trata-se com o sr. F. ROLLA, corretor da Companhia
TELEPHONE 259

ANTUNES DOS SANTOS & C. — Avenida Rio Branco, 14 e 16
RIO DE JANEIRO
SANTOS — Rua 15 de Novembro, 70
S. PAULO — Rua Direita, 41

CAMBIO Compra e venda de moedas de todos os paizes em favoraveis condições **Antunes dos Santos & C.** AVENIDA RIO BRANCO, 14 e 16.

ANNUNCIOS

RODA DA FORTUNA

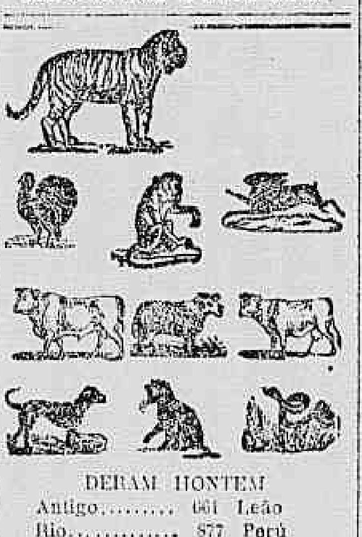

DERAM HONTEM

Antigo	661	Leão
Rio	877	Perú
Salteado		Cavallo
2º premio	615	
3º »	929	
4º »	317	
5º »	042	

GARANTIA 570
Amanhã, ás 18 horas

PROTECTORA 688
Rio, 20 — 4 — 914.

A. Suburbana 567
E. D.
Rio,—20—4—914.

Industrial Mineira 123
Amanhã, ás 19 horas.

A' Fluminense N. 234
Quarta-feira, ás 18 horas

Suburbana Federal 453
Amanhã, ás 19 horas.

INDUSTRIAL AMERICANA 534
Rio, 20—4—914.

Gruta Mineira 521
Rio 20-4-914

A Progressista 385
Rio—20—4—914

A Noite 620
Rio—20—4—914.

A Garantia Federal 566
Rio—20—4—914

Auxiliadora N. 0112
Rio—20—4—914.

Paranaense N. 2538
Rio, 20—4—914.

União Federal N. 6432
Rio—20—4—914.

Americana N. 8277
Rio—20—4—914.

A. CAPITAL 691
Rio, 20—4—914. Hoje, ás 3 horas

S. U. P. do Brasil 268
Rio 20-4-914

Loterica da Noite 758
Rio—20—4—914

A Paulista 416
Rio—20—4—914

A Nacional 540
Rio, 20—4—914. Hoje ás 3 horas.

Sociedade U. Federal 983
Rio, 20—4—914

GRAVIDEZ

Quem desejar conhecer a formula, que mais se usa na Europa, para a evitar com commodidade e segurança, queira enviar a direcção para a caixa postal n. 1.597, ao dr. J. Seravat e receberá gratis, a informação.

235! 235! 235! 235!

Linhas, lãs, retrozes fitas, botões, soutaches e todas as miudezas de armarinho, assim como **Laizes, Rendas e Bordados. Mais Barato na**

CASA MOURATO

Rua Sete de Setembro 235
(Junto á Praça Tiradentes)
— BIJOUTERIA E ARMARINHO —

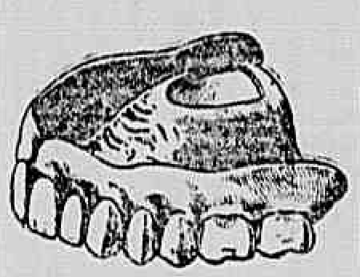

DENTISTA

DR. SILVINO MATTOS

LAUREADO COM GRANDES PREMIOS E MEDALHAS DE OURO, EM EXPOSIÇÕES UNIVERSAES, INTERNACIONAES E NACIONAES.

Extracções de dentes, sem dôr, a	5$000
Dentaduras de vulcanite, cada dente a	5$000
Obturações, de 5$ a	10$000
Limpeza de dentes, a	5$000
Concertos em dentaduras quebradas, feitos em quatro horas, cada concerto a	10$000

E assim, nesta proporção de preços razoaveis, são feitos os demais trabalhos cirurgico-dentarios, no consultorio electro-dentario da

RUA URUGUAYANA N. 3,

esquina da rua da Carioca e em frente ao largo da Carioca; das 7 horas da manhã ás 5 da tarde, todos os dias.

TELEPHONE N. 1.555

Unhas brilhantes

Consegue-se dar um extraordinario brilho e uma linda côr rosada ás unhas com o uso constante do "Unholino", e ainda mesmo depois de lavar as mãos algumas vezes, o brilho e côr persistirão. Não irrita a pelle. Um vidro 1$500. Vende-se na perfumaria — A' Garrafa Grande, rua Uruguayana 66.

TALQUINA o melhor pó de toilette, unico inoffensivo, o mais efficaz contra espinhas, cravos, pannos, manchas, brotoejas, assaduras, etc. A **Talquina** assetina em poucos dias a peor pelle. A' venda nas boas perfumarias e drogarias.

Premiada com medalha de ouro na Exposição de 1908.

ALUGA-SE

Salas e quartos mobilados com pensão, em casa de familia de tratamento; boa mesa; rua S. José 61. 611

GONORRHEAS

Curam-se com a INJECÇÃO DE MATICO, COMPOSTA, em 24 horas! Esta antiga injecção, com 20 annos de experiencia, é de um effeito soberano no tratamento radical da GONORRHEA, CORRIMENTOS, FLORES BRANCAS, etc. Approvada pela Saude Publica e com medalha de merito na Exposição Continental de Buenos Aires.

Attestados todos os dias pelos proprios que se acham completamente curados.

Em todas as pharmacias e drogarias e nos depositos: Rua Uruguayana, 91, e Avenida Passos, 106. "*Pharmacia Freitas.*"

Pelas Chagas de Christo

Uma senhora, achando-se doente ha annos e impossibilitada de trabalhar, como prova com attestado medico e com duas filhas, estando uma tuberculosa e não podendo trabalhar e sem ter meios para sustentar-se e ás suas duas filhas, passando as maiores necessidades, vem, por isso, pedir ás pessoas caridosas, e ás almas bemfazejas, paes e mães de familia, por amor de seus filhos e por alma de seus parentes e pela Sagrada Paixão e Morte de Nosso Senhor Jesus Christo, uma esmola para o seu sustento e para alliviar os seus soffrimentos e de suas filhas, pois que Deus a todos dará recompensa. — Rua Senhor de Mattosinhos n. 31, antigo 26, primeira casa, bondes de Catumby e Itapiru. Esta caridosa redacção presta-se a receber toda e qualquer esmola, para este destino caridoso.

Tira Manchas

O Electric Japonez tira qualquer mancha, de graxa, piche, gordura e tinta de oleo, em todos os tecidos de seda, lã e casemira, sem alterar as cores; vidro 1$500. Casa Postal, Ouvidor, 141 e Casa Barão, Avenida Central, [illegible] Luiz Hermany, Gonçalves Dias, 67, e Casa Cirio, Ouvidor, 183.

DR. CARLOS PENAFIEL

Syphilis do systema nervoso. Affecções nervosas da pelle. Nevroses gastro-intestinaes, cardio-arteriaes, urogenitaes, etc., e molestias nervosas em geral. Diariamente, das 2 ás 4, rua Rodrigo Silva, antiga dos Ourives n. 7.

Toda dona de casa compra a MANTEIGA VAL-DE-PALMAS

PARA MATAR A FOME!

Uma pobre mulher, mãe de 5 filhinhos, todos pequeninos, entre os quaes dois gemeos, nascidos ha pouco tempo, tendo o seu marido entrevado, impossibilitado de ganhar siquer o dinheiro necessario para matar a fome, implora, pelo amor de Deus, ás almas caridosas, uma esmola para minorar os seus soffrimentos. Esta redacção presta-se caridosamente a receber o que fôr destinado a Eurides Teixeira.

Molestias das creanças

DR. E. BANDEIRA DE MELLO

Clinica exclusivamente de creanças — Consultorio: rua da Assembléa 43, 1º andar, ás 4 horas. (Só attende a doentes da sua especialidade).

Compram-se predios

Um particular, com capital de 150 contos, deseja comprar predios para rendimento (sem intermediarios), preferivel no centro commercial; offertas, caixa do Correio n. 1.411.

PIANO

Vende-se um de meia cauda, fabricante "Erard", completamente novo. Ver e tratar á rua Passos Manoel, 23, Laranjeiras.

Corações caridosos

Pela sagrada paixão de Nosso Senhor Jesus Christo, uma infeliz viuva, com 68 annos de edade, gravemente doente de molestias incuraveis, sem poder trabalhar e sem arrimo algum, pede uma esmola á caridade dos bons corações, que Deus dará a recompensa. Esta caridosa redacção recebe qualquer esmola para a viuva Santos.

A SYPHILIS

(Em todas as manifestações, phases e periodos)

Molestias de pelle, rheumatismo, chagas, placas, canceros, manchas de pelle, ulceras, e todas as doenças resultantes da impureza do sangue, tratam-se até á cura radical e completa com o mais potente dos depurativos

DEPURATOL

(Em fórma de pilulas)

Marca registrada e approvada pela Directoria de Saude Publica do Rio de Janeiro

Soberbo remedio de ORIGEM ALLEMÃ

O unico depurativo anti-syphilitico que não exige dieta — O unico que não é purgativo! — O unico que não causa a minima alteração no organismo do doente, quer seja tomado por adultos, quer por creanças, quer por pessoas fracas e de edade avançada! — O unico que abre o appetite, dá energia e um bem estar geral ao doente! — O unico que não exige o auxilio de lavagens, pós, pomadas, gargarejos e outros tratamentos secundarios!

Remedio energico, efficaz e inteiramente inoffensivo, cuja maxima propaganda, a mais bella a mais grandiosa, vem sendo feita duma fórma extraordinaria pelas pessoas que o tem tomado!

Todos se podem tratar pelo DEPURATOL andando nas suas occupações habituaes, nas suas viagens, nos seus passeios, sem o mais leve incommodo e sem o minimo inconveniente!

O DEPURATOL encontra-se á venda em todas as bôas pharmacias e drogarias.

Tubo com 32 pillulas, 8 a 10 dias de tratamento, 5$000 — Pelo Correio, mais 400 réis. — 6 tubos 27$000, pelo Correio mais 1$000.

Depositarios: V. SILVA & C., RUA DA ASSEMBLÉA, 34 E RODOLPHO HESS & C., RUA 7 DE SETEMBRO, 61. — RIO DE JANEIRO — EM SÃO PAULO, BARUEL & C.

DR. ED. MEIRELLES

DOENÇAS INTERNAS — VIAS URINARIAS — TRATAMENTO RAPIDO DA GONORRHEA, estreitamento da urethra, syphilis, hydrocele, sem operação. Exame, com illuminação da urethra, bexiga, ureteres, recto, e o seu tratamento pela electricidade, exames microscopicos dos corrimentos de sangue, etc. Applica o "606" e "914". Tratamento das doenças do estomago e intestinos. R. Carioca 33, das 3 ás 5. Haddock Lobo 458.

BOTEQUIM

Traspassa-se um, muito importante, no principal centro da cidade; cartas nesta redacção, á J. L.

TERRENOS
JACAREPAGUA'

Vende-se grande quantidade de lotes medidos e demarcados, promptos para edificar, logar saluberrimo, no largo do Pechincha e estradas da Freguezia e Campo da Arêa, bonde á frente, terrenos proprios, livres e desembaraçados. Planta e informações, directamente á rua do Rosario n. 109, sobrado, sala dos fundos, 11 ás 4.

Traspassa-se

Uma casa bem mobiliada, na rua do Cattete n. 148, sobrado, com installação electrica e telephonica, ficando no melhor ponto (em frente do palacio), com 2 espaçosas salas, 5 quartos, copa, banheiro, cozinha e um bom terraço, todos os quartos têm janellas, para rua, sendo a sala de jantar, ricamente mobilada.

Pintura de cabellos

Mme. Ribeiro, particularmente, tinge cabellos com um preparado vegetal inoffensivo, de sua propriedade; as senhoras que desejarem, dirijam-se á rua Rodrigo Silva, antiga dos Ourives n. 10, 1º andar, entre as ruas de São José e Assembléa.

BOTEQUIM

Traspassa-se um, e bemfeitorias, muito perto da estação, 3 minutos, esquina de 2 estradas — Barro Vermelho e Areal — Parada do Sapé, linha auxiliar. O motivo é o dono ter de retirar-se para a Europa.

TERRENO

Vende-se um, bom, a prestações, na rua dos Espinheiros, entre Engenho de Dentro e Encantado; trata-se na mesma rua com o sr. José da Silva, na primeira obra á direita; vae-se com o bonde de Cascadura, pela Estrada Real de Santa Cruz. O terreno fica perto do mesmo bonde.

Carvão para cozinha
DOMESTIC COAL

O "Domestic Coal" é um carvão especial para cozinha, proprio para casa de familia, facil de accender e de grande duração. Unicos agentes, Francisco Leal & C., rua Primeiro de Março numero 91, sobrado, telephone n. 530. Encommendas no escriptorio.

Pensão Brasileira

Com optimas accommodações para familias e cavalheiros de tratamento, a 20 minutos do centro, bondes á toda hora. Rua Haddock Lobo n. 123. — Telephone, Villa n. 1.716. — Rio de Janeiro.

Traspassa-se

um armazem, com o contrato por cinco annos, balcão, armação e utensilios; trata-se, á praça do Engenho Novo n. 12.

Casa de duas senhoras

Dá-se pensão á mesa, a 2 pessoas, e roupa lavada, si quizer; é perto do Ministerio da Agricultura; rua General Severiano n. 28, casa terrea, Botafogo.

PIANO

Vende-se um, novo, ainda não usado, do fabricante Ritter, por 1:200$000; na rua Costa Bastos n. 18, nos dias 21 ou 23, do meio-dia ás 6 horas da tarde.

Terreno em Therezopolis

Vende-se um lote de 50 m. x 40. Informações com o sr. Alfredo Rebello em Theresopolis.

BOTAFOGO

ALUGAM-SE os predios ns. 32 e 34 da travessa Moniz Barreto (rua D. Carlota). As chaves estão na praia de Botafogo, 360. Trata-se na rua Alice n. 25 (Laranjeiras). Aluguel 250$000 mensaes cada um.

CONCURSOS

Externato Cunha — Rua do Hospicio n. 42, 2º andar. Preços modicos. Diurno e nocturno.

Dr. Souza Varges
ADVOGADO

Acceita o patrocinio de quaesquer causas civeis, commerciaes e criminaes, redacção de contratos, liquidação de inventarios, etc. Escriptorio, rua do Rosario, 114, 1º andar, das 3 ás 5. Telephone 6198 central.

Estacio na ponta !!

Sim ! é na rua Estacio de Sá n. 68, CASA NOBREGA (junto ao largo), que tem barbeiro e cabelleireiro, com asseio e perfeição; especialidade em cabellos á ingleza; applicam-se bichas e ventosas e attende-se á chamados; tel. 806, Villa. 741

VENDE-SE

um botequim, em muito bom ponto de futuro e mesmo já; faz bom negocio; o motivo da venda é seu dono não poder estar á testa do mesmo; mais informações, na Casa Sá Guimarães & C., com o sr. Henrique, das 3 da tarde ás 7 da noite; rua do Livramento n. 61.

Moveis a prestações!!!

Devem comprar só na fabrica e armazem da "Casa Veiga", pelas maiores vantagens offerece.

Esta casa entrega immediatamente os moveis aos seus freguezes e os pagamentos são feitos em prestações conforme se combinar. Não deixem, por isso, de visitar esta casa. Rua Senador Euzebio n. 222.

OCCASIÃO UNICA

Vende-se por 15 contos a dinheiro e o saldo a prazo de 5, 10 ou 15 annos, á escolha do comprador.

Magnifico predio, com pavilhão annexo, mobilado ou não, bello jardim, com magnifica vista para o mar e a dois minutos do bonde, 164, rua Vieira Souto, Ipanema; para visitar, dirigir-se ao endereço acima e para tratar, das 10 horas da manhã ás 4 da tarde á Avenida Rio Branco n. 48, com o proprietario.

Colicas uterinas

Cura instantanea com o infallivel e inoffensivo Regulador das Senhoras, do dr. Siqueira Cavalcanti. O salvador das Senhoras nas épocas criticas da vida! Leiam os prospectos que acompanham os vidros. Deposito, na Drogaria Pacheco, rua dos Andradas numeros 43 a 47.

CALLOS

Com applicação do remedio de R. S. Pinto, fica-se livre desse flagello. Vende-se na Garrafa Grande, rua da Uruguayana 66.

Agua Java

A melhor tintura vegetal para o cabello, a preferida pelo mundo elegante.

IMPOTENCIA

Porque não haveis de ser um homem entre os demais ???

Pode-se estar apparentemente gozando da uma boa saude e no emtanto estar morta ou insensivel a energia sexual

Estaes notando que a vossa energia sexual vae-se declinando, dia a dia, ou que já declinou sem motivo apparente que explique?

Pois não desprezeis esse estado e curae-vos. E' tão importante conservar a saude sexual como a saude geral. Porque não ha enfermidade que mais entristeça o pensamento como a impotencia.

IMPOTENCIA, palavra desoladora, que pinta tão bem a incapacidade de fazer triumphar uma vontade e que transforma o homem num ser completamente inutil e a mulher em debil nervosa, tornando ambos desgraçados.

O numero sempre progressivo de descobertas que vem enriquecer a sciencia medica, é nos nossos dias completamente impossivel não registrar o exito incontestavel que offerece o methodo do dr. Zelic, para a cura da IMPOTENCIA VIRIL, do ESGOTAMENTO NERVOSO e a NEURASTHENIA, a ESPERMATORRHEA e da ATROPHIA DOS ORGÃOS SEXUAES. Negal-o ou até duvidar seria pueril em face das centenares de curas, isto é, dos resultados certos que o seu tratamento produz todos os dias.

O dr. Zelic envia, gratis e franco de porte, a quem o solicite o seu folheto intitulado a RESTAURAÇÃO DO HOMEM.

O doutor, de volta de sua viagem á Europa, póde ser consultado no seu gabinete, á rua da Carioca n. 42, 1º andar, das 9 ás 11 horas da manhã e da 1 ás 4 da tarde, e por correspondencia.

200$000

Vende-se uma machina de escrever "Continental" com dois mezes de uso do valor de 450$000. Quasi nova. Largo da Carioca n. 4, Charutaria.

PERDEU-SE

Pede-se o favor á pessoa que achou um retrato no bonde linha Cascadura que saiu do largo de S. Francisco ás 3 e 53 — do dia 20 do corrente, a fineza de entregar á rua Dr. Garnet n. 87, que será gratificada.

BILHARES

Vendem-se novos e todos os pertences para os mesmos, por preços sem competencia, entrega immediata na Fabrica "A Nacional", rua Visconde do Rio Branco n. 25.

Cobrança de rendas

Pessoa competente e afiançavel encarrega-se da cobrança de alugueis, recebimento de juros e dividendos e pagamento de impostos. Dirijam-se a M. Novaes, rua D. Adelaide n. 157, Meyer.

FAZENDA

Vende-se uma boa fazenda de cereaes e criação, verdadeiramente nesta zona fertilissima e salubre, com do 150 alqueires geometricos, tendo 40 alqueires em lavouras, 95 em pastagens superiores, toda cercada e com boas aguadas e 15 alqueires em boas mattas virgens. Contém lavouras de café que dá uma média de 1 mil arrobas, pastagens para criação ou invernada para 300 cabeças de gado. A fazenda dista desta capital sete horas de viagem e 20 minutos de uma estação da Leopoldina. Está completamente montada e colonizada, dando magnifica renda. O motivo da venda se dirá; informações trata-se á rua do Rosario n. 109, sobrado, sala dos fundos, das 11 ás 4 horas.

OS PEQUENOS ANNUNCIOS

de ALUGA-SE, VENDE-SE e PRECISA-SE não excedendo de tres linhas, custam no "Correio da Manhã" 200 réis, por tres vezes

LEILÕES

J. Lages

ESCRIPTORIO E ARMAZEM — RUA DO HOSPICIO, 85

Telephone n. 1901

Leilões da semana de 20 a 25 de abril de 1914.

HOJE, TERÇA-FEIRA, 21 de abril, á 1 hora da tarde: Leilão de 2 magnificos lotes de terrenos, medindo cada um 10 metros de frente por 50 metros de fundos, á rua ... de Novembro, quadra n. 23, lotes ... e ... Ipanema.

HOJE, TERÇA-FEIRA, 21 de abril, ás ... horas da tarde: Leilão de bons moveis, metaes e crystaes, etc., á rua do Itapirú n. 76, mandado pelo sr. procurador do sr. Diocleciano Luiz de Brito, por seguir para a Europa.

AMANHÃ, QUARTA-FEIRA, 22 de abril, á 1 hora da tarde: Leilão de uma importante fazenda, situada á margem esquerda do rio Parahyba, pertencente á massa da Companhia Industrial de ..., será vendida em seu armazem, á rua do Hospicio n. 85.

AMANHÃ, QUARTA-FEIRA, 22 de abril, ás ... horas da tarde: Leilão de um importante predio de ... com boas accommodações para ..., á rua Bambina n. 146, Botafogo, pertencente ao espolio da finada D. Maria Magdalena Rolando Guimarães.

AMANHÃ, QUARTA-FEIRA, 22 de abril, ás ... horas da tarde: Leilão de superiores moveis, crystaes ..., á rua Visconde da Gavea n. ... sobrado.

QUINTA-FEIRA, 23, á 1 hora da tarde: Leilão de um importante predio assobradado e avenida com boas accommodações para familia, á rua do Lavradio n. ...

QUINTA-FEIRA, 23, ás 2 horas da tarde: Leilão de um solido predio de sobrado, á rua Senador Pompeu n. 219.

QUINTA-FEIRA, 23, ás 5 horas da tarde: Leilão de moveis de vinhatico e canella, crystaes e metaes, etc., á rua Frei Caneca n. 8.

SEXTA-FEIRA, 24, á 1 hora da tarde: Leilão de uma casa de pasto, como armações, balcões, mesas, etc., á rua José Vicente n. 7, estação de ..., pertencente á massa fallida de M. Borges & C.

SEXTA-FEIRA, 24, ás 5 horas da tarde: Leilão de elegantes moveis de estylo ..., crystaes, metaes, etc., á rua ... Real ..., pertencente ao espolio de José Joaquim Jorge de Oliveira.

SABBADO, 25, á 1 hora da tarde: Leilão de moveis, pianos, cofres e ... em seu armazem, á rua do Hospicio n. 85.

HOJE

Importantissimo leilão em Petropolis

Na casa do consul geral da Austria, á rua Sete de Setembro 242, em Petropolis, serão vendidos HOJE, terça-feira, 21 do corrente, á 1 hora da tarde, riquissimos moveis, lustros de crystaes francezes com girandolas, magnificos e grandes espelhos de salão, muitos e legitimos tapetes turcos, persas, bulgaros, etc., costumes para senhoras, confecção turca, riquissimamente bordados a mão em prata e ouro, antigas armas turcas e albanezas e muitos outros objectos de BIBELOTS de Veneza, Turquia etc.

EMPREGADOS

ALUGA-SE uma moça portugueza para copeira e arrumadeira ... [illegible]

ALUGA-SE um bom copeiro ... [illegible]

ALUGA-SE uma moça para copeira ou arrumadeira ... [illegible]

ALUGA-SE uma senhora portugueza para ... [illegible]

ALUGA-SE uma rapariga de côr para ... [illegible]

ALUGA-SE um bom cozinheiro ... [illegible]

ALUGA-SE uma perfeita lavadeira e engommadeira ... [illegible]

ALUGA-SE um bom cozinheiro de forno e fogão ... [illegible]

ALUGA-SE uma menina de 12 annos ... [illegible]

ALUGA-SE uma moça portugueza ... [illegible]

ALUGA-SE uma boa ama de leite ... [illegible]

ALUGA-SE um rapaz portuguez ... [illegible]

ALUGA-SE ... [illegible]

ALUGA-SE uma moça de 25 annos para todo o serviço de casa de familia, menos cozinhar, por não ter pratica, de conducta afiançada; trata-se na rua Gomes Carneiro n. 36, antigo da Costa.

ALUGA-SE por 20$000 um menino para copa, recados e carregar marmitas, á rua General Camara 134, sob.

PRECISA-SE de uma mocinha que seja séria, para ama secca e mais serviços leves; na rua Possolo n. 32, Aldeia Campista.

PRECISA-SE de boa cozinheira ou cozinheiro de forno e fogão, no boulevard 28 de Setembro n. 402. Para casa de familia, exige-se boa conducta. Paga-se 60$000.

PRECISA-SE de uma creada portugueza chegada ha pouco; rua Barreiros n. 120, armazem, estação de Ramos.

PRECISA-SE de uma creada á rua Magalhães Couto n. 8, Meyer, para todo serviço de um casal, que seja limpa.

PRECISA-SE de uma senhora de meia edade, para todo serviço de um casal sem filhos; Becco da Motta n. 12, Mattoso.

PRECISA-SE de uma boa cozinheira, paga-se bem, á rua Adelaide n. 61, Bocca do Matto, Meyer.

PRECISA-SE de uma creada para serviços de pequena familia; á rua Aguiar n. 57, Haddock Lobo.

PRECISA-SE de uma creada para todo o serviço domestico; rua 24 de Maio n. 467, Sampaio.

PRECISA-SE de costureiras, com pratica, para bonets e chapéos de brim; á rua da Piedade n. 16, estação da Piedade.

PRECISA-SE para todo o serviço de um casal sem filhos, menos lavar e engommar, de uma empregada branca, e não se faz questão que traga na sua companhia, uma filha de 8 a 10 annos. Paga-se bem e exige-se referencias, sem o que será escusado apresentar-se. Informa-se com o sr. Luiz, no ponto do bonde da Tijuca, (usina), das 9 ás 11 horas.

PRECISA-SE de uma copeira e arrumadeira que entenda do serviço; rua Barão de Icarahy n. 14, Botafogo.

PRECISA-SE de uma creada de confiança; na rua Haddock Lobo n. 375.

PRECISA-SE de um vendedor de pão; rua José Vicente n. 111, Panificação Rio Branco, Andarahy.

PRECISA-SE de um bom cosinheiro ou cosinheira, com referencias. Tratar á rua dos Araujos n. 3.

PRECISA-SE de bons agentes, homens e mulheres, boa commissão, cartas a A. Cintra; rua Daniel Carneiro n. 56, Engenho de Dentro.

PRECISA-SE de um mocinho, para servente e com alguma pratica, na rua S. Christovão n. 140. Exige-se conducta afiançada. Ordenado 70$000.

PRECISA-SE de uma cosinheira do trivial; na rua Jockey Club n. 277.

PRECISA-SE ... [illegible]

PRECISA-SE de uma pequena para pagem de creança; na rua Senador Furtado n. 81, XI, bondes de Andarahy Grande.

PRECISA-SE ... [illegible]

PRECISA-SE de officiaes alfaiates para fóra; na rua Camerino n. 136, sobrado.

PRECISA-SE de um agente com pratica de agenciar para Cooperativa medica. Paga-se ordenado e commissão; rua dos Andradas n. 85, 1º andar.

PRECISA-SE de 500 agentes, digo Quer um bom emprego? Agencias nos Estados, carimbos de borracha, gravuras, material para os mesmos, borracha para automoveis e gesso para dentistas. Commissão até 40 o/o. Dispensa-se fiança. Peçam instrucções a J. C. Fragata, largo de S. Francisco n. 36, 1º andar, Telephone n. 4795.

PRECISA-SE de uma menina de 12 annos, para carregar uma creança e mais serviços leves; na rua da Passagem n. 28, Botafogo.

PRECISA-SE de uma criada de conducta, para pouco serviço. Rua Borges Monteiro n. 100, E. de Dentro.

CASAS, COMMODOS E TERRENOS

ALUGA-SE uma sala de frente, muito espaçosa propria para escriptorio commercial; na rua de S. Pedro n. 22, sobrado, 1º andar. 1013

ALUGA-SE o bom predio da rua do Livramento n. 80. 1033

ALUGAM-SE dois superiores quartos para moços, preço 35$ e 45$; na rua Barão de S. Felix n. 48. 1026

ALUGA-SE em Copacabana o confortavel predio á rua 9 de Fevereiro n. 90, para familia de tratamento.

ALUGAM-SE bons commodos a homens do trabalho; na rua Benedictinos numero 19, sobrado. 1035

ALUGAM-SE bons consultorios e escriptorios; na rua da Carioca ns. 60 e 62, por cima do cinema Ideal, onde se trata. 1031

ALUGA-SE por 100$ o sobradinho da rua General Pedra n. 114, a casal sem filhos; para tratar na loja. 1031

ALUGAM-SE barato, uma sala de frente e independente e um quarto separado, em casa de familia séria, a moços do commercio ou a casal sem filhos, tem luz electrica; na rua de S. Pedro n. 267.

ALUGA-SE em casa de familia muito séria, uma sala de frente, a moços do commercio ou a casal sem filhos; no largo de S. Domingos n. 2, esquina da avenida Passos. 1022

ALUGA-SE a casa da rua Silva Manoel n. 213, com commodos para pequena familia, ares excellentes, por ficar no trecho do morro; abundancia de agua e quintal; a chave está no n. 215 e trata-se na rua Senador Dantas n. 41. 1024

ALUGA-SE a casa n. 136 da rua Bom Pastor, com installações sanitarias modernas, agua quente e fria e muito bem situada, recebendo a viração da Tijuca; as chaves estão no n. 140 da mesma rua e trata-se na rua dos Ourives numero 47.

ALUGA-SE o predio á Estrada Real de Santa Cruz n. ..., de construcção moderna, illuminado a luz electrica, com ... a cinco ... com duas ... grandes ... 1026

ALUGA-SE ... [illegible] ... independente. ... andar.

ALUGA-SE ... [illegible] 1023

ALUGA-SE por 120$ o sobrado do predio numero ..., ... [illegible]

ALUGA-SE a casa nova V da rua 28 de Dezembro n. 79, com 3 salas, 3 quartos, cozinha, W. C., banheiro com banheira esmaltada, luz electrica e quintal. As chaves estão na rua S. Francisco Xavier n. 661; trata-se na rua Theophilo Ottoni n. 45, sobrado.

ALUGA-SE um commodo a casal sem filhos; na rua Frei Caneca n. 27, casa 2.

ALUGA-SE um bom sobrado da rua Evaristo da Veiga n. ..., com duas salas, ... e um ...

ALUGAM-SE boas casas na Villa Mattos ..., sala, cozinha ... Villa Isabel.

ALUGA-SE uma ... da rua ... frente á ... accommodações, ... na venda ... 1049

ALUGA-SE ... a um casal ou senhora ... rua Barão ... Lobo numero ...

ALUGA-SE ... moradia ... de Dentro ... 849

ALUGA-SE ... com tres ... Frederico ... 845

ALUGA-SE ... duas salas, ... bom ... Miguel Angelo n. 491 e ... loja de ... 849

ALUGA-SE o 1º andar do predio n. 8 da rua Municipal, esquina da de Benedictinos, com 5 grandes salas, por preço ao alcance de ... Informações, por favor, no 2º andar.

ALUGA-SE a casal distincto ou pequena familia ... sobrado, com ... grande sala ... 892

ALUGA-SE ... rua Flack ... tendo ... banheiro ... lado, com ... as chaves ... rua do ... 843

ALUGA-SE ... a casal ... respeito, ... saião ... serventia na ... Mattoso 851

ALUGA-SE ... quartos ... quintal; na ...

ALUGA-SE ... preço n. 89, ... quatro horas.

ALUGA-SE á familia de tratamento, o 1º pavimento da rua do Rezende n. 77, com bons quartos, com quarto para creado, sala, copa, esplendida cozinha, dispensa, boa installação sanitaria com banheiro, W. C., luz electrica, gaz, etc. etc. Preço 320$000. Trata-se no Cinema Idéal, com o sr. Pinto.

ALUGA-SE ... para familia ... commodidades ... 835

ALUGA-SE ... rua Visconde ... completamente ... familia ... do Rosario

ALUGA-SE ... casas ... Uruguay ... quartos ... electrica ... 838

ALUGA-SE ... da Harmonia ...

ALUGA-SE ... Villa Santos ... n. 638. 838

ALUGA-SE ... de construcção ... rua Dr. ... na Confeitaria ... e sr. ... 838

ALUGA-SE ... senhoras, uma ... rua Christovão Colombo n. 116, sobrado. 838

ALUGA-SE por 115$ a boa casa, com duas salas, dois quartos, luz electrica, despensa, cozinha, quintal, etc., perto da rua Conde de Bomfim e proximo ao armazem da rua Visconde de Figueiredo numero 107, onde estão as chaves.

ALUGA-SE o predio reconstruido com todas as commodidades modernas, á rua Marquez de Abrantes n. 151. As chaves estão na mesma rua n. 116 (armazem). Trata-se na rua S. Pedro, 38, 1º andar, sala dos fundos.

ALUGA-SE o predio da rua Quinze de Novembro n. 60, com dois quartos, duas salas, cozinha e mais dependencias.

ALUGA-SE uma casa proximo á estação da Terra Nova, por 30$: sala, quarto e cozinha, agua e entrada pela Estrada Nova da Pavuna n. 400.

ALUGA-SE o predio da rua de S. João, Cachamby, estação do Meyer, n. 131, com cinco commodos e quintal murado e jardim na frente, 100$ adeantados; as chaves estão no n. 148. 894

ALUGA-SE o lindo sobrado n. 169 da avenida Gomes Freire, lado da sombra, esplendida sala de jantar, grande terraço com quatro quartos, gaz e electricidade. Para tratar no n. 30. 896

ALUGA-SE por 132$ o sobrado da rua Itapirú n. 130-A; as chaves estão na loja. 893

ALUGA-SE em casa de familia um quarto bem arejado, a moços solteiros; na rua do Hospicio n. 172, 2º andar. 899

ALUGA-SE por 115$ a boa casa pintada e forrada de novo, com sala de visitas, dois quartos, boa sala de jantar, luz electrica e demais commodidades, com bom terreno e porão; na rua Vaz de Toledo n. 107, Engenho Novo. Trata-se no n. 109, fundos, com o sr. Silva.

ALUGA-SE o grande sobrado da rua Frei Caneca n. 208, está com todas as condições hygienicas precisas; as chaves estão na loja: trata-se na Avenida Rio Branco, 101, sobrado.

ALUGA-SE uma casa nova, bem arejada, á rua Dr. Domingos Ferreira n. 102, Copacabana; as chaves estão no armazem da rua de Nossa Senhora de Copacabana n. 817 e para tratar na rua de S. Bento n. 28, 1º andar. 882

ALUGA-SE em casa de familia um quarto a moços decentes ou a um senhor só, não ha creanças, é independente e de frente; na rua da Prainha n. 58, sobrado. 8838

ALUGA-SE uma casa para pequena familia, na rua de S. Christovão numero 27, as chaves estão no armazem junto á mesma e trata-se na rua de São Pedro n. 69, armazem.

ALUGA-SE por 25$ a um casal sem filhos boa casinha, assalhada de tres compartimentos, á rua Nova n. 76, na estação de Campo Grande. 885

ALUGA-SE em Copacabana, á rua Toneleiro ns. 131 e 127, duas esplendidas casas, tendo uma com cinco quartos, duas salas, copa, despensa, banheiro, etc., grande jardim e terreno; e a outra com tres quartos, duas salas, despensa, banheiro, etc., e um bom terreno. As chaves estão na rua Barroso n. 86. Trata-se na rua Bambina n. 59.

ALUGA-SE o grande predio novo da rua Escobar n. 77, com um grande armazem com 3 quartos, 3 salas grande quintal, etc.; trata-se na Avenida Rio Branco, 101, sobrado.

ALUGAM-SE dois esplendidos quartos, a moços sérios ou a casal sem filhas; na rua Leoncio de Albuquerque n. 34, sobrado, Saúde.

ALUGA-SE a casa nova da rua Barcellos n. 40 (Copacabana). As chaves estão na venda da esquina e trata-se na rua Carvalho de Sá n. 47, largo do Machado.

ALUGA-SE a casa da rua Falcão numero 25, por 70$, com tres quartos, duas salas e mais dependencias; as chaves estão no n. 29, bondes de Inhauma e Linha Auxiliar.

ALUGA-SE em Jacarépaguá, uma boa casa com grande chacara, muita agua e luz electrica; na praça Secca n. 12. Bondes de 100 réis.

ALUGAM-SE excellentes commodos mobilados, sendo sala de frente e quartos, em casa de familia; na rua do Cattete n. 38. 88

ALUGA-SE um quarto de frente, em casa de familia, por 50$, a casal ou moços sérios; na rua Tavares Bastos numero 21, casa IV. Cattete.

ALUGAM-SE os predios novos da Avenida da rua Frei Caneca n. 208; as chaves para examinar estão na quitanda; trata-se na Avenida Rio Branco, 101, sob.

ALUGAM-SE dois quartos bem arejados, para casal ou para pequena familia; na travessa Carneiro n. 5. Estacio de Sá.

ALUGA-SE uma boa casa, situada em centro de terreno, com quatro quartos, duas salas, cozinha, despensa, W. C., e mais dependencias, tendo na chacara aposentos para creados, á rua Beila n. 104, estação de Todos os Santos. Trata-se na rua de S. Pedro n. 91, sobrado, das 2 ás 4 horas. 881

ALUGA-SE um novo e confortavel predio a familia de tratamento, tendo duas boas salas, tres bons quartos, banheiro com agua quente e fria e mais commodidades; na rua Barão de Mesquita n. 789; as chaves estão no mesmo, aluguel 200$000.

ALUGA-SE para pequena familia ou casal sério, metade de uma casa, com entrada independente, com direito a tanque e quintal; travessa Mathilde n. 16, Fabrica das Chitas. Aluguel 50$000. 882

ALUGA-SE uma casa pintada e forrada de novo, e com luz electrica, na rua Barão de Cotegipe n. 25, por 91$, Villa Bidart, em Villa Isabel. 883

ALUGA-SE o bom predio da rua Conde de Bomfim, 791, com 5 quartos e porão habitavel. As chaves estão no ferreiro em frente; trata-se na rua Moura Brito, 41.

ALUGA-SE á rua Vista Alegre n. 16, Catumby, superiores commodos para familias sem logar para lavar e muita agua, muita limpeza, logar muito saudavel, preços muito em conta. 877

ALUGAM-SE as bem construidas e elegantes casas de ns. II e J, da rua Professor Gabizo, antiga travessa S. Salvador n. 342, esquina da rua General Canabarro. Aluguel 130$000. 877

ALUGA-SE por 100$ a casa V n. 61 da rua Gonzaga Bastos, tendo duas salas, dois quartos, cozinha, etc. As chaves estão no n. III e trata-se na rua Uruguayana n. 116, das 4 ás 5 horas. 877

ALUGAM-SE bons quartos de frente, só para homens; na rua Frei Caneca n. 126. 877

ALUGAM-SE em casa de familia um quarto grande, arejado, por 40$, tem bom corredor, e um quarto menor por 20$; na rua dos Arcos n. 13, sobrado.

ALUGA-SE com contrato ou vende-se a casa da rua Senador Candido Mendes n. 67 (Gloria), a chave está na pharmacia Abreu Sobrinho, á rua da Lapa n. 6, onde se trata. 881

ALUGAM-SE sala de frente e gabinete, tambem um pequeno quarto no interior da casa, a pessoas decentes, em casa de familia; na rua do Cattete n. 141, sobrado.

ALUGA-SE um bom quarto mobilado, com pensão, a moços do commercio, em casa de familia; na rua do Hospicio numero 173. 857

ALUGA-SE o predio da rua Angelina n. 58, estação do Encantado, tendo cinco quartos, duas salas, copa, despensa, cozinha, banheiro, W. C., grande varanda, tres quartos para creados e magnifico terreno; as chaves estão em frente no n. 73, onde se trata. 857

ALUGA-SE o predio n. 71 da rua Angelina, estação do Encantado, tendo tres quartos, duas salas, despensa, cozinha, banheiro, W. C., magnifico porão e grande terreno; as chaves estão no n. 73, onde se trata. 857

ALUGA-SE um bom quarto a um rapaz só; na rua Joaquim Silva n. 59, loja, preço 20$000. 857

ALUGA-SE um bom quarto em casa de familia; na rua Barão de S. Felix numero 56.

ALUGAM-SE bons commodos; na rua dos Arcos n. 69. 859

ALUGA-SE, para cavalheiros de tratamento, linda sala e gabinete de frente, bem mobilados, juntos ou separados; na rua das Laranjeiras n. 109. 852

ALUGAM-SE sala e quartos, juntos ou separados, tudo com sacadas, em frente ao mar, em casa de familia, predio novo, mobilados, com pensão, preço reduzido; na praia da Lapa n. 74.

ALUGA-SE uma esplendida sala de frente com sacadas, preço 35$; na rua Conselheiro Barros n. 22, casa socegada.

ALUGA-SE uma casa com duas salas, tres quartos, cozinha, banheiro e optimo porão; na rua Nova Stão n. 128, estação de Ramos. As chaves estão no numero 124.

ALUGA-SE o predio da rua Dr. Ferreira Pontes n. 17, Andarahy Grande, com duas salas, tres quartos, cozinha, um quarto para creados fóra, e mais dependencias, em centro de terreno e varanda. Aluguel 160$; as chaves estão na mesma rua n. 13 e trata-se á rua Dr. Lins de Vasconcellos n. 327.

ALUGAM-SE esplendidos commodos para familias ou casaes, na rua de Santa Alexandrina n. 293, antigo 57 e um commodo só para uma pessoa, por 15$, ponto do bonde.

ALUGA-SE uma boa casa com tres quartos, duas salas, cozinha, latrina e grande quintal, com abundancia de agua e gaz, na rua Clarimundo de Mello n. 287, na Piedade. Aluguel 100$000. 856

ALUGA-SE em casa particular, um bom quarto (porão), 25$000, para pessoa solteira; na rua Visconde de Figueiredo numero 28. 857

ALUGA-SE em casa particular, uma espaçosa sala (porão), independente, com vastas accommodações por 70$; na rua Visconde de Figueiredo n. 28. 867

ALUGA-SE uma boa casa com cinco quartos, duas salas, etc., na rua Itapirú n. 241 as chaves estão na mesma rua n. 46 e trata-se na rua Senador Furtado n. 78. S. Christovão. 868

ALUGAM-SE tres casas, na rua Herminia (Meyer), uma de sobrado com quatro quartos, duas salas, despensa e boa cozinha, porão com dois dormitorios, tres salas e banheiro, jardim e bom quintal. Das duas uma tem tres quartos e a outra dois, com as installações; as chaves estão na estação, no armazem Azevedo. 869

ALUGAM-SE os predios da rua Floriano Peixoto n. 21, casinhas I, II, III, e o predio da rua Barão de Bom Retiro n. 101. Trata-se na rua do Hospicio numero 12, 1º andar, da 1 ás 3 horas. 872

ALUGA-SE por preço modico, a familia de tratamento, a casa da travessa Carvalho Alves A-1; as chaves estão na rua Uruguay n. 219. 871

ALUGA-SE uma casa nova, perfeitamente mobilada, com tres salas, quatro quartos, dois banheiros com todo o necessario, cozinha com dois fogões, sendo um a gaz, illuminada a electricidade, jardim e terreno, murado com 50 metros. Para ver e tratar na rua Barão de Bom Retiro n. 796, bonde de Andarahy. 880

ALUGA-SE á rua do Consultorio numero 26 (quasi canto da avenida Pedro Ivo), excellente predio moderno, com duas salas, quatro quartos, despensa, cozinha, banheiros, W. C. (2), tanque, quintal, e luz electrica. Chaves no predio numero 28, contiguo e trata-se com o sr. S. Coqueiro, á rua da Alfandega n. 72.

ALUGA-SE a casa da rua Paulino Fernandes n. 66, proximo á Voluntarios da Patria, Botafogo, com seis quartos, duas salas, fogão a gaz, installação electrica, acabada de reconstruir, grande quintal e outras commodidades. Só se aluga a familia, aluguel 200$; trata-se na rua da Passagem n. 28, loja. 877

ALUGAM-SE algumas casinhas com uma sala, quarto, cozinha, tanque, no Rio Comprido; para tratar com o proprietario, á rua Barão de Petropolis n. 63.

ALUGA-SE uma casa com duas salas, um quarto, cozinha, agua e luz electrica, a pequenas familias e socegadas, aluguel 60$; na rua Sanatorio n. 134; informa-se e chaves. 856

ALUGA-SE o sobrado da rua de Santa Anna n. 16, com quatro espaçosos quartos, grandes salas de visitas e jantar, saleta, installação electrica: a chave está na loja e trata-se na rua Visconde de Itauna n. 108. 856

ALUGA-SE uma casa com tres commodos, muita agua, por 30$; informa-se ór favor, na travessa Ornelia n. 14. Piedade. 857

ALUGA-SE a casa da rua Barão de Itamby, propria para familia de tratamento. As chaves acham-se na praia de Botafogo n. 212, no armazem de Gaio, Martins & C.

ALUGA-SE o sobrado proprio para consultorio ou escriptorio commercial; na rua da Assembléa n. 37.

ALUGA-SE a casa da rua Guineza numero 34; as chaves acham-se no numero 32. Engenho de Dentro.

ALUGA-SE uma casa com sete quartos, tres salas, grande chacara, na rua Dona Francisca n. 97 (Cabuçú), Engenho Novo, preço 160$, bonde de Lins de Vasconcellos.

ALUGA-SE uma casa propria para familia, com duas salas, dois quartos, cozinha e banheiro, á rua Philomena Nunes n. 106, estação de Olaria; trata-se com João de Souza Cardoso, no n. 191.

ALUGA-SE um grande capinzal ou vende-se o corte, que estiver em condições de ser cortado; para informações com o sr. Ferreira, á rua Malvino Reis numero 47. 823

ALUGA-SE uma boa casa com quatro quartos, duas salas, cozinha, W. C. e grande terreno, á rua Major João Rego n. 93, estação de Ramos, Estrada de Ferro Leopoldina. Trata-se ao lado, com o sr. Seraphim. 941

ALUGAM-SE em casa de todo o respeito, commodos de primeira ordem, a moços distinctos e do commercio; na rua do Cattete n. 246, sobrado. 938

ALUGA-SE por 70$ com fiador idoneo, a casa da travessa Maia n. 3, Cachamby, com tres quartos, duas salas, cozinha, quintal, esgoto e agua; as chaves estão por favor na casa pegada, e para tratar na rua Maria Flóra n. 21, Engenho de Dentro. 937

ALUGAM-SE a moças, rapazes ou casal sem filhos um superior e grande quarto com janella e electricidade; trata-se na rua Frei Caneca n. 60, barbeiro ou sobrado.

ALUGA-SE um quarto em casa de familia distincta; na rua Christovão Colombo n. 23. Cattete. 921

ALUGA-SE uma sala em casa de familia, independente, para solteiro ou casal, á rua Pereira de Almeida n. 96 — Mattoso. 920

ALUGA-SE em casa de uma senhora só, e discreta, uma sala bem mobilada, casa de todo o socego; na rua do Cattete numero 329.

ALUGA-SE casa moderna, ainda não foi habitada, com tres quartos, duas salas, quintal e mais dependencias, installação electrica, na rua Araripe Junior n. 41, Andarahy Grande; as chaves estão nas obras junto e para tratar na avenida Rio Branco n. 162, aluguel 140$000.

ALUGA-SE uma sala de frente, de grande conforto e dois quartos juntos, na rua Frei Caneca n. 59. 914

ALUGA-SE um optimo salão, na rua Francisco Muratori n. 57, só se aluga a pessoas muito decentes. 917

ALUGA-SE uma casa illuminada a luz electrica, com duas salas e dois quartos; á rua Dr. Nabuco de Freitas, n. 160, as chaves estão no n. 158, casa VII e trata-se á rua dos Andradas n. 79. 915

ALUGAM-SE a 35$, 35$, 40$, 45$, 50$ e 55$ bons e arejados commodos em predio limpo e condições hygienicas, só a moços solteiros ou a casaes decentes; na rua Silva Manoel n. 145, sobrado.

ALUGA-SE uma sala de frente para a rua da Assembléa, a entrada é pela rua da Misericordia n. 6, tem luz electrica e forrada de novo, linda vista, 2º andar, preço 80$000. 907

ALUGA-SE um quarto em casa de familia, a senhora só, preço 25$; becco de S. Domingos n. 20. Botafogo.

ALUGAM-SE bons commodos, com ou sem mobilia, a pessoas decentes, dando frente para a avenida Gomes Freire e rua Visconde de Rio Branco n. 57. 887

ALUGA-SE uma casa por 270$, para familia de tratamento, pintada e forrada de novo, luz electrica, cinco quartos, duas salas, despensa, cozinha e quintal; ver e tratar das 7 ás 9 e da 1 ás 5 da tarde; na rua das Laranjeiras n. 468, em frente ao Hotel Metropole.

ALUGA-SE uma boa casa nova, com dois quartos, duas salas, installação electrica, quintal e jardim na frente, cozinha, tanque, banheiro, bonde á porta de 100 réis de Aldeia Campista, aluguel 130$; na rua Pereira Nunes n. 131; as chaves estão no botequim. 898

ALUGA-SE por 101$ a casa da rua Onze de Dezembro n. 156, tem duas salas, dois quartos, luz e quintal; trata-se na mesma rua n. 148. 825

ALUGA-SE um quarto em casa de pequena familia, á rua do Chichorro numero 73, moderno, Catumby.

ALUGA-SE por 61$ uma casinha, á avenida da rua Felippe Camarão n. 30.

ALUGAM-SE bons quartos para rapazes solteiros; na rua do Rezende n. 62.

ALUGAM-SE dois quartinhos com janella por 23$, a pessoas que trabalhem fóra; na rua Carvalho de Sá n. 21, largo do Machado.

ALUGAM-SE duas salas com sacadas para o largo de S. Francisco, um quarto e uma cozinha, esplendida para atelier de costura ou escriptorios, muita luz e ar; na rua do Ouvidor n. 191, 2º andar, entrada pelo largo.

ALUGAM-SE por 110$ boas casas, na Villa Castro, recentemente construida; no Boulevard Vinte e Oito de Setembro n. 299.

ALUGA-SE uma sala de frente a um ou dois cavalheiros; na rua Evaristo da Veiga n. 139, em frente aos Arcos.

ALUGA-SE uma grande sala de frente, com quatro janellas e sacada, entrada independente; para ver e tratar na mesma, das 10 ás 2 horas da tarde, á rua do Senado n. 339, sobrado. 891

ALUGA-SE a casa da rua Barão de São Francisco Filho n. 140, com dois quartos e uma sala e cozinha, Villa Isabel.

ALUGA-SE por 30$ um quarto a senhora séria; na rua Senhor do Mattozinhos n. 35.

ALUGAM-SE barato, uma boa sala e quarto, com direito á cozinha; na rua General Camara n. 261. 146

ALUGAM-SE duas mocinhas para arrumadeiras, copeiras, duas cozinheiras, lavam e engommam, sendo uma portugueza; na rua Barão de S. Felix n. 180, sobrado. 958

ALUGAM-SE a 25$, 30$ e 40$, grandes e bons quartos de frente, e salas a 50$; na rua Monte Alegre ns. 93 e 121, proximo á do Riachuelo. 937

ALUGA-SE por 170$ um bom sobrado para familia, á rua de S. Clemente n. 87; trata-se no largo de Santa Rita n. 6, das 11 á 1 hora e das 5 em deante.

ALUGAM-SE salas mobiladas a casal ou rapaz do commercio, tem luz electrica, telephone numero 5798, casa respeitavel; na Avenida Gomes Freire, 133, praça dos Governadores, 10.

ALUGA-SE uma boa casa com jardim e porão habitavel; na rua Araujo Lima n. 35, bonde do Andarahy, as chaves na mesma e trata-se na rua de S. Pedro numero 282. 962

ALUGA-SE com pensão, um vasto e magnifico quarto, muito arejado, illuminado a luz electrica, boa mesa e variada, sendo a dois rapazes, faz-se um preço muito commodo; na rua Haddock Lobo n. 40, sobrado (bairro chic). 966

ALUGAM-SE duas casas assobradadas, cada uma com duas salas, dois quartos, cozinha e quintal; na rua Barão de Cotegipe n. 186, Villa Isabel, perto do Jardim Zoologico; trata-se na rua do Rosario n. 62, 1º andar, com o dr. Silva Abreu, das 4 ás 5 horas da tarde. 963

ALUGA-SE um quarto mobilado, á rua Paulo Frontin n. 3, sobrado, avenida Mem de Sá. 967

ALUGA-SE uma boa sala com ou sem mobilia, a moços solteiros; na rua Senador Dantas n. 34, sobrado. 991

ALUGAM-SE duas salas de frente; na rua da Carioca n. 46.

ALUGAM-SE tres predios novos, para familia. Preço 75$; na rua Moreira, esquina da Estrada Real n. 2256, bondes de Cascadura á porta.

ALUGAM-SE bons quartos, na rua Dom Carlos I ns. 107 e 176, com todas as commodidades, por 35$, 40$ e 45$, casas de muito socego. Cattete. 985

ALUGA-SE uma sala de frente, por 55$; na rua da Misericordia n. 112, sobrado. 984

ALUGA-SE uma casa com sala, gabinete, tres quartos, sala de jantar, despensa, banheiro, cozinha, quarto para creados, porão habitavel e luz electrica, em Copacabana; na rua Furquim Werneck numero 19; as chaves no n. 17. Trata-se com o sr. Santos, á rua Dr. Corrêa Dutra n. 111. 981

ALUGA-SE um bom commodo muito arejado e todo pintado de novo, em casa de familia; na rua do Cattete n. 3, sobrado. Gloria. 980

ALUGA-SE esplendida sala de frente, por 60$, proximo aos banhos de mar; na rua Silveira Martins n. 56, loja. Cattete.

ALUGA-SE uma sala de frente, á rua Moraes e Valle n. 30, sobrado. 970

ALUGA-SE ou vende-se o predio da rua Dr. Silva Gomes, 68, em frente á estação de Cascadura; as chaves estão no visinho; preço 6:500$; aluguel 85$; trata-se com o proprio á rua Visconde de Inhauma, 66, 1º andar, sala da frente.

ALUGA-SE um quarto mobilado, por 45$ e outro por 60$, a senhor de tratamento, em casa de familia; na rua do Cattete n. 181, sobrado. 996

ALUGAM-SE bons commodos, na rua Evaristo da Veiga n. 40, com banheiro, agua bastante, tudo independente e com luz electrica. 994

ALUGA-SE uma boa sala com duas janellas de frente, na praça dos Governadores n. 8, 1º andar, cruzamento da avenida Gomes Freire com Mem de Sá.

ALUGA-SE com pensão, um espaçoso quarto mobilado, com luz electrica, a um casal sem filhos, em casa de respeitavel familia, com direito a mais dependencias da casa; na rua da Alfandega n. 116, 2º andar. 998

ALUGA-SE um bom quarto de frente, com pensão; na rua da Alfandega numero 144, 2º andar. 1000

ALUGAM-SE uma grande sala e um grande quarto de frente, entrada independente, luz electrica com todas as commodidades necessarias; na rua da Gamboa n. 139. 1002

ALUGAM-SE as casas ns. 217 e 219, da rua Itaquaty, Cascadura, com muita agua e grande terreno, as chaves no n. 205; trata-se na rua Ferreira Vianna n. 40, Cattete.

ALUGA-SE um bom quarto em casa de familia, a moços solteiros, que trabalhem fóra; na rua de S. Pedro n. 218, sobrado.

ALUGA-SE uma sala de frente, mobilada, independente; na avenida Mem de Sá n. 153. 1004

ALUGAM-SE a 20$ e 30$ optimos aposentos, em predio confortavel, com grande quintal; na rua Flack n. 134, em frente á estação do Riachuelo.

ALUGA-SE um commodo em casa de familia, a moços solteiros; na rua da Prainha n. 62, sobrado. 1015

ALUGA-SE um bom commodo com luz electrica; na rua Frei Caneca n. 79.

ALUGAM-SE dois predios novos, com dois quartos, duas salas, etc., bom quintal e electricidade; na rua Manuel Fernandes ns. 120 e 122, Meyer. 818

ALUGA-SE um grande quarto, serve para dois moços do commercio; na avenida Gomes Freire n. 139, casa de familia. 492

ALUGA-SE em Jacarépaguá, a familia de tratamento, grande casa com esplendida chacara, á rua Candido Benicio, 541; trata-se á rua 24 de Maio, 79.

ALUGA-SE a cavalheiro respeitavel, uma boa sala de frente; na avenida Gomes Freire n. 149, casa de familia.

ALUGA-SE a casa n. 30 da rua Dona Carolina, em Botafogo; as chaves estão na mesma rua n. 26; trata-se na rua Dona Carlota n. 64. 814

ALUGA-SE por 175$ a familia de tratamento, a casa da rua Assumpção n. 42. Botafogo. 813

ALUGAM-SE uma boa sala e quarto de frente, pintado e forrado de novo, com entrada independente, a um casal; na rua de Minas n. 88, estação do Sampaio.

ALUGA-SE o vasto e confortavel predio da rua Senador Vergueiro n. 107, com ou sem mobilia; trata-se na rua do Hospicio n. 82, 1º andar. 802

ALUGA-SE uma linda casa de construcção recente, com tres bons quartos, linda sala de visitas, boa sala de jantar, optima cozinha, banheiro com banheira, W. C. interno, bom quintal, á rua Real Grandeza n. 229; trata-se no n. 225. Preço 200$000.

ALUGA-SE uma boa casa por 300$; na avenida das Palmeiras, Botafogo.

ALUGA-SE por 50$ um quarto mobilado para solteiros; na avenida Rio Branco n. 7, 2º andar. 803

ALUGAM-SE bons e arejados commodos para rapazes ou casaes; na rua Humaytá n. 233. Botafogo. 803

ALUGA-SE por 310$ o novo e confortavel predio da rua Carvalho Monteiro n. 46, está aberto das 8 ás 9 e trata-se na rua do Hospicio n. 82, 1º andar.

ALUGA-SE a casa da rua de Sant'Anna do Mathens n. 42, Bocca do Matto, estação do Meyer, preço 120$000.

ALUGAM-SE os predios numeros 1089, 1091 e 1093, da rua N. S. de Copacabana, recentemente construidos com installações electricas de primeira ordem e todas as condições de hygiene e conforto. Só a familias de tratamento. Trata-se na mesma rua n. 1021 ou nesta redacção com o sr. Duarte Felix.

ALUGA-SE um quarto mobilado com pensão para dois rapazes, casa de familia, á rua do Hospicio n. 51, 2º andar, junto á Avenida. 823

ALUGAM-SE boas casas a 90$ e 100$, á rua Vinte e Quatro de Maio n. 433, avenida Cavanellas. Sampaio. 824

ALUGA-SE uma casa na rua Honoria n. 243, Villa Antonieta, quarto, sala e cozinha, agua dentro da casa, por 50$000.

ALUGA-SE um bom 2º andar na rua do Ouvidor; trata-se na Joalheria Boyé n. 152, á mesma rua. 846

ALUGA-SE em casa de familia um esplendido commodo para um ou dois moços do commercio, com luz electrica e banheiro; na rua da Lapa 53, 1º andar.

ALUGA-SE um predio novo, estylo moderno, proprio para familia de tratamento, á rua Conde de Irajá, em Botafogo. As chaves estão na venda da esquina da rua Voluntarios da Patria.

ALUGA-SE uma casa com duas salas, dois quartos, cozinha, chuveiro e W. C., á rua Costa Mendes n. 128, Estação de Ramos; as chaves estão com o sr. Antonio Pinto, á rua Dr. Miguel Ferreira n. 93, onde se pode informar.

ALUGA-SE uma sala com tres sacadas de frente, na rua Silva Jardim n. 12.

ALUGA-SE a casa da rua Senador Alencar n. 174, duas salas, quatro quartos, aluguel 135$000; as chaves no n. 167.

ALUGAM-SE os baixos de uma casa, com dois quartos, duas salas, cozinha e mais pertences, no morro da Gloria, logar saudavel, com linda vista para a barra; informa-se e trata-se na rua do Cattete n. 73, padaria. Aluguel 102$000.

ALUGAM-SE boas casas na villa das Margaridas; na rua do Engenho Novo n. 65.

ALUGA-SE uma pequena casa, por 91$, muito limpa, propria para um casal, na travessa Barão de Guaratiba 39; trata-se á rua da Gloria 94. Leiteria.

ALUGA-SE em casa de familia um espaçoso commodo a moços decentes e de respeito. Praça Tiradentes n. 77, 2º andar.

ALUGA-SE o optimo sobrado, completamente novo, com quatro quartos, duas salas, etc.; á rua da Passagem 50; as chaves estão no n. 53, onde se trata.

ALUGA-SE um quarto na rua Martins Lage 48, casa de familia.

ALUGAM-SE dois escriptorios magnificos com 4 janellas de frente; na rua Uruguayana, 91. Trata-se na Drogaria Granado & Filho.

ALUGA-SE uma porta para barbeiro, em logar de futuro, por 30$000 réis; trata-se na rua S. Pedro 215.

ALUGA-SE uma casa em Bomsuccesso, com dois quartos, duas salas, cozinha e um bom quintal e banheiro, na rua da Regeneração n. 85.

ALUGA-SE na elegante avenida Emilia, um quarto com janella e luz electrica, a casal sem filhos, decente; na rua Frei Caneca n. 256, casa 11. 414

ALUGA-SE por 140$ a casa da rua Medina n. 65, Meyer, com tres quartos, duas salas, gaz, quintal arborisado, etc. Só se aluga a familia de tratamento; as chaves na travessa Dias da Cruz n. 10.

ALUGAM-SE os predios ns. 380 e 382, da rua Barão do Bom Retiro, proximo ao Jardim Zoologico. Trata-se na rua Bomfim, n. 77.

ALUGAM-SE dois barracões, com quarto, sala, cozinha cada um, rua Quatro de Novembro n. 142, E. Ramos, distante tres minutos.

ALUGA-SE uma casinha com dois quartos, uma sala e cozinha, á rua Doutor Miguel Ferreira n. 152, E. Ramos, e outra casinha com quarto, sala e cozinha na mesma.

VENDEM-SE dois lotes de terreno, com 6X25 cada um, á rua Dr. Miguel Ferreira, junto ao n. 152, distante da E. Ramos tres minutos; já tem alguns arvoredos; trata-se na rua Quatro de Novembro n. 142, preço commodo.

ALUGA-SE por 145$ a casa n. 22 da rua Nova America, com duas salas, tres quartos, quintal, etc., a chave está na rua D. Anna Nery 74, esquina daquella rua; trata-se na rua Uruguayana 37, sobrado, da 1 ás 3 horas, e na rua Bella de S. Luiz 27 (Andarahy).

ALUGAM-SE os predios numeros 1089, 1091 e 1093, da rua N. S. de Copacabana, recentemente construidos com installações electricas de primeira ordem e todas as condições de hygiene e conforto. Só a familias de tratamento. Trata-se na mesma rua n. 1021 ou nesta redacção com o sr. Duarte Felix.

ALUGAM-SE bons commodos a 40$000 a moços solteiros, na rua General Camara, 379 e 381.

ALUGAM-SE, em casa de familia, um quarto e sala de frente para casal ou senhoras sós, com serventia em toda a casa, na rua Euphrasia Corrêa n. 41, casa XIII, Cattete.

ALUGA-SE por 100$000 a casa da rua Ernestina 69 (Bocca do Matto, Meyer), perto Lins de Vasconcellos; trata-se ao lado.

ALUGA-SE uma boa casa para pequena familia, á rua Paula Freitas n. 93, Copacabana; as chaves estão na rua Barata Ribeiro, 283.

ALUGA-SE em casa de familia um bom commodo, á rua Riachuelo 19.

ALUGA-SE em casa de familia um bom commodo, com pensão, á rua do Passeio, 110.

ALUGA-SE uma casa com porão habitavel, no pavimento superior, tem dois quartos e mais dois commodozinhos e banheiro, e no porão tem sala de visitas e de jantar, despensa, cozinha e todas as commodidades para familia, tem installação de luz electrica; na rua Goulart n. 85, Leme, as chaves e informações no n. 85.

ALUGA-SE, por 200$ mensaes, a casa da rua Conde de Irajá n. 126, com 4 quartos, 2 salas e grande terreno; as chaves estão por obsequio no n. 134 e trata-se na rua Gonçalves Dias n. 18.

ALUGA-SE a casa da travessa da Universidade n. 27, com quatro quartos, duas salas, cozinha, bom quintal; as chaves estão na rua Visconde de Itamaraty, esquina da mesma travessa e trata-se na rua de S. Francisco Xavier n. 526. Preço, 160$000. 2003

ALUGAM-SE, em Icarahy, quartos mobilados, perto dos banhos, a rapazes do commercio ou a casaes, desde 100$000. Ha-se pensão querendo. Trata-se na rua Conselheiro Saraiva n. 31, com o sr. Joaquim Costa.

ALUGA-SE o bom predio da rua Conde Bomfim n. 791, com 5 quartos e porão habitavel. As chaves estão no ferreiro em frente; trata-se na rua Moura Brito, 41.

ALUGAM-SE os predios numeros 1089, 1091 e 1093, da rua N. S. de Copacabana, recentemente construidos com installações electricas de primeira ordem e todas as condições de hygiene e conforto. Só a familias de tratamento. Trata-se na mesma rua n. 1021 ou nesta redacção com o sr. Duarte Felix.

ALUGA-SE um quarto para rapazes, a rafeosa com pensão, rua Visconde de Inhauma n. 91.

ALUGA-SE o palacete Juanez da rua São Luiz Gonzaga n. 479; trata-se na mesma.

ALUGA-SE por 85$000 a casa da rua D. Thereza n. 33, Engenho de Dentro; a chave está na quitanda, á rua Archias Cordeiro n. 660.

ALUGA-SE o sobrado da rua dos Invalidos n. 172; trata-se no açougue.

ALUGA-SE um quarto independente e bom, em casa de um casal, com luz electrica, limpeza e café. Avenida Gomes Freire 106, terreo, muito barato.

ALUGA-SE um bom e arejado quarto, em casa duma pequena familia, composta de tres pessoas, tendo direito ao resto da casa, a pessoa de tratamento. Não tem outro inquilino. Prefere-se um casal ou uma senhora só. Tem luz electrica e bonde de 100 réis á porta. Preço modico. Travessa S. Vicente de Paula n. 39, Haddock Lobo.

ALUGA-SE uma casa com sete quartos, por 250$000, na rua Derby Club, 41; as chaves na mesma, das 14 ás 17 horas; trata-se na rua da Assembléa 33.

ALUGA-SE um bom quarto de frente, independente e mobilado com esmero, a pessoa de respeito, em casa de familia estrangeira sem filho; na rua Uruguay n. 158, Andarahy.

ALUGA-SE em casa de familia uma boa sala de frente, com pensão, a casal sem filhos, rua Francisco Eugenio 240.

ALUGAM-SE bons quartos mobilados com linda vista para o mar, a rapazes sérios, casa de familia, dá-se pensão: rua Augusto Severo, 38. Praia da Lapa.

ALUGAM-SE bons aposentos, em casa de familia, a casal ou rapazes; rua Francisco Muratori, 75.

ALUGA-SE sala de frente, mobilada e independente, a senhor ou a casal sem filhos; á rua do Lavradio, 156, sobrado. Tambem se alugam sala, 2 bellos quartos, cozinha, banheiro, terraço, tanque, etc., a pequena familia, sem creanças, casa séria; rua do Lavradio 156, sobrado. Não tem outros inquilinos, só mora a dona da casa.

ALUGA-SE uma casa na Villa Sans-Souci, 3 quartos, 2 salas; no Boulevard 28 de Setembro, n. 318.

ALUGA-SE uma boa casa com duas salas e tres quartos e porão habitavel e quintal, na rua S. Carlos n. 140, Estacio de Sá; está aberta para se ver; trata-se na rua Theophilo Ottoni n. 114.

ALUGA-SE uma casa por 110$000, com duas salas, dois quartos e mais dependencias; tem electricidade e bonde de 100 réis; é proximo ao Largo da Segunda-Feira; rua Pereira de Siqueira, 39, avenida.

ALUGA-SE o predio da rua Tuyuty numero 18, com duas salas e tres quartos e quintal; as chaves estão no n. 16 e trata-se na rua Camerino 26, Loja de ferragens.

ALUGA-SE uma casa na rua Diamantina, Estação do Riachuelo, preço 100$, informa-se por favor no n. 101.

ALUGA-SE em casa de pequena familia uma sala de frente, com entrada independente; na rua do Cattete n. 12..., sobrado. 237

ALUGA-SE uma boa casa, com todas as commodidades modernas para familia, 4 quartos, 2 salas e installação electrica, proximo aos banhos de mar e dos bondes. Ver e tratar na rua Salvador Corrêa, 52, Leme. (250$ mensaes.)

ALUGAM-SE uma boa sala de frente e um quarto, a moços solteiros empregados no commercio; na rua D. Luiza numero 31. Gloria.

ALUGAM-SE limpos e arejados commodos a 25$ e 30$; grandes salas de frente, a 35$ e 40$; na rua Senador Nabuco n. 84. Villa Isabel. 241

ALUGA-SE por 132$ a casa n. 198 ... e trata-se no n. 110 da rua D. Maria, na Aldeia Campista. 2369

ALUGA-SE uma linda sala ricamente mobilada e de frente, a cavalheiro de tratamento; na avenida Mem de Sá numero 64.

ALUGA-SE um aposento mobilado, com ou sem pensão; na rua Silva Manoel n. 154.

ALUGA-SE por 120$ uma boa casa para negocio e familia; na rua Silva Guimarães n. 39, Fabrica das Chitas e vende-se o terreno dos fundos. 759

ALUGAM-SE casas á rua D. Maria numero 71 (Aldeia Campista), transversal á Pereira Nunes, inteiramente novas, com dois quartos, duas salas, cozinha, banheiro e tanque de lavagem, todos os commodos illuminados a luz electrica. Chaves no local. Trata-se na rua Gonçalves Dias n. 31, proximas da cidade e poucos passos dos bondes de Aldeia Campista, cuja passagem em duas secções é de cem réis. Aluguel 110$000 e 115$000.

ALUGA-SE por 150$ mensaes, a casa n. 23 da rua D. Carolina, em Botafogo. Trata-se na rua da Matriz n. 76.

ALUGAM-SE os predios numeros 1089, 1091 e 1093, da rua N. S. de Copacabana, recentemente construidos com installações electricas de primeira ordem e todas as condições de hygiene e conforto. Só a familias de tratamento. Trata-se na mesma rua n. 1021 ou nesta redacção com o sr. Duarte Felix.

ALUGA-SE por 120$ a casa da ladeira do Castro n. 11, baixos, junto ao Riachuelo, propria para casal ou pequena familia, com um quarto, sala de jantar, cozinha, banheiro e latrina, amplo quintal. Chaves, á rua do Riachuelo n. 186. Trata-se na rua Gonçalves Dias n. 28.

ALUGAM-SE por 40$, 60$ e 65$, excellentes e arejados commodos, no centro da cidade; na rua do Areal n. 40.

ALUGA-SE uma boa sala de frente, para moços com ou sem mobilia; na rua Luiz Gama n. 43, sobrado.

ALUGA-SE uma sala com ou sem mobilia, em casa de familia; na rua da Lapa n. 42. 399

ALUGA-SE uma casa com dois quartos, uma sala e cozinha; na rua Domingos Lopes n. 129, estação de Madureira.

ALUGA-SE a casa da rua Joaquim Silva n. 94 (Lapa), com gaz e electricidade; trata-se com o sr. Valentim, no armazem da esquina da travessa Theotonio Regadas, antigo becco do Imperio. 651

ALUGA-SE a casa n. 580, da rua Conde de Bomfim; as chaves estão na mesma rua n. 598, onde se trata.

ALUGA-SE o predio terreo da rua Dr. Rodrigo dos Santos n. 74, em Machado Coelho. As chaves no n. 76.

ALUGA-SE uma casa com dois quartos, duas salas, cozinha, despensa, área e quintal; ladeira do Faria n. 86. 685

ALUGAM-SE bons commodos a moços solteiros e do commercio, com muito asseio e banhos de chuva; na rua Evaristo da Veiga n. 125. 660

ALUGA-SE por 100$ a casa n. 13 da rua Dr. Mendes Tavares, as chaves estão no n. 75, armazem, proximo á rua Visconde de Santa Isabel e trata-se na rua Pereira de Almeida n. 37.

ALUGA-SE em Botafogo, no melhor ponto da rua General Polydoro, dois bons armazens novos, proprios para qualquer negocio, por preço ao alcance de qualquer pretendente; trata-se na rua Voluntarios da Patria n. 241.

ALUGA-SE em casa de familia, com ou sem pensão, um bom quarto para rapaz decente; na rua de S. Pedro n. 155, 1º andar. 671

ALUGA-SE o 1º pavimento da casa da rua do Rezende. Chave no açougue, em frente.

ALUGA-SE por 150$ o sobrado da ladeira do Faria n. 13, com frente para a travessa das Partilhas. A chave está por favor no armazem da esquina da travessa onde se informa.

"TRANQUILIDADE"

Sociedade Mutua de Peculio e Garantia do Capital

SÉDE: S. PAULO

Capital social.	500:000$000
Deposito no Thesouro Federal. . . .	200:000$000
Reservas pertencentes aos mutualistas de accordo com o ultimo balanço. .	649:467$196
Peculios pagos até esta data mais de. .	1.000:000$000

Pagamento de um peculio de 30 contos pelo fallecimento da mutualista d. Catharina de Jesus Santos, occorrido em S. Luiz do Maranhão.

Uma honrosa cart.. do London & River Plate Bank Limited

S. Paulo, 14 de abril de 1914.

Illmos srs. directores da «TRANQUILIDADE»
Sociedade Mutua de Peculio e Garantia do Capital
NESTA

Amigos e senhores:

Por nós, e como representantes dos srs. José Gonçalves dos Santos e d. Maria dos Santos Menna Barreto, de S. Luiz do Maranhão, vimos agradecer a v.v. s.s. o prompto e completo pagamento da quantia de Rs. 30:000$000, valor do peculio segurado pela fallecida mutualista da «TRANQUILIDADE», d. Catharina de Jesus Santos, em beneficio dos nossos constituintes acima referidos, e aproveitamos o ensejo para reiterar os protestos da maior consideração a v.v. s.s., de quem somos

Atts. Obrgdos.
pp. do London & River Plate Bank, Ltd.
F. O. QUENNELL,
Contador.

RECIBO DE QUITAÇÃO
Rs. 30:000$000

The London & River Plate Bank, Limited, em S. Paulo, na qualidade de procurador de José Gonçalves dos Santos, e de d. Maria dos Santos Menna Barreto, casada com Julio da Fontoura Menna Barreto, residentes em S. Luiz do Maranhão, declara, pelos seus directores abaixo assignados, ter recebido nesta data, da «TRANQUILIDADE», Sociedade Mutua de Peculio e Garantia do Capital, com séde nesta cidade, a quantia de Rs. 30:000$000 (TRINTA CONTOS DE REIS) em pagamento do peculio seguro na mesma Sociedade pela fallecida d. Catharina de Jesus Santos, que foi de S. Luiz do Maranhão, em beneficio dos referidos seus constituintes pela apolice n. 1262 da primeira série do plano «Mixto-Dotal»; pelo que dá á mesma Sociedade plena e geral quitação do mencionado peculio e lhe entrega a alludida apolice para ser cancellada em seus registros e ficar de nenhum valor.

Por ser verdade e para constar se passou o presente recibo em duplicata.

S. Paulo, 14 de abril de 1914.
For The London & River Plate Bank Limited.
(a) HENRY R. SHORTO, Menager
(a) F. O. QUENNELL, Accoutant.

Como testemunhas:
(a) Luiz G. de Sant'Anna.
(a) Joaquim Guedes d'Amorim.

(Firmas reconhecidas pelo tabelião sr. Antenor Liberato de Macedo).

Para informações na Capital Federal com Alberto Vaz Guimarães — Avenida Rio Branco n. 40 — Sucursal da Companhia.

(Precisa-se de bons agentes)

ALUGAM-SE dois quartos com janellas para a rua, arejados e limpos, em casa muito sossegada; informa-se na rua Pedro Americo n. 74. Cattete.

ALUGAM-SE duas casas na estação da Olaria, são novas, aluguel 65$ e 70$, tres minutos da estação da E. Ferro Leopoldina; para ver e tratar na rua Angelica Motta n. 80, açougue.

ALUGA-SE uma casa meio assobradada, de bonita apparencia, com dois quartos, duas salas, cozinha e grande quintal; na rua da Estação n. 188, em Cascadura. As chaves estão no n. 184 e trata-se no Bazar Central. Largo de Cascadura.

Deseja V. Ex. possuir

MOVEIS
LUXUOSOS
CONFORTAVEIS
E ELEGANTES ?

Queira visitar-nos e o V. Ex. unicamente terá difficuldade na escolha, porque de resto

Seu desejo será satisfeito

Nós lh'os forneceremos

O nosso processo de

Vendas a prestações com
Entrega immediata

Tudo simplifica

PARA OS ESTADOS

Remessa de catalogos illustrados a quem os requisitar

MARTINS MALHEIRO & C.
111 RUA DA ALFANDEGA 111
(Entre Ourives e Uruguayana)
RIO DE JANEIRO

ALUGA-SE uma casa com dois quartos, sala, cozinha, preço 50$; na rua Pedro Paiva n. 36, largo da Cancella — São Christovão.

ALUGAM-SE optimos commodos de frente e no interior; na rua do Lavradio n. 144, avenida Mem de Sá n. 101.

ALUGAM-SE uma sala e quarto para casal sem filhos; na rua dos Invalidos n. 35, trata-se na loja.

ALUGAM-SE esplendida sala e quartos, com vista para o mar e jardim da Gloria, para moços solteiros e do commercio; na ladeira da Gloria n. 37.

ALUGA-SE por 45$ mensaes uma casinha de porta e janella, com cozinha, tanque e muito terreno, nos fundos do predio da rua da Concordia n. 48, tem saída para a rua Vista Alegre, em Catumby.

ALUGA-SE um armazem novo, á rua dos Artistas n. 36; a chave nas obras de n. 30, com o sr. Abel onde se trata.

NEVRALGIAS PERIODICAS

Haverá nada de mais penoso do que as nevralgias quando são fortes e voltam amiudadas vezes? Quando a nevralgia volta periodicamente, isto é, em dia e hora quasi sempre fixos, aconselhamos de parar logo com ella, tomando Perolas de sulfato de quinina, de Clertan. Com effeito, basta tomar 6 a 12 destas perolas para fazer cessar logo e com certeza as nevralgias periodicas, seja qual for a séde da dor: cabeça, membros, costellas, etc. Estas perolas são tambem soberanas contra as febres de accessos, as febres paludosas, e tambem contra as affecções typhicas dos paizes quentes causadas pelos grandes calores e pela humidade. Finalmente, constituem o melhor preservativo conhecido das febres, quando se habita os paizes quentes, humidos ou insalubres.

Por isso, a Academia de Medicina de Paris tomou a peito approvar o processo de preparação deste medicamento para recommendal-o á confiança dos doentes de todos os paizes. Cada perola contem 10 centigrammas (2 grãos) de sal de quinina.

Tomam-se 3 a 6 destas perolas no começo do accesso, e outras tantas no fim. A' venda em todas as pharmacias.

O dr. Clertan tambem prepara perolas de bisulfato, chlorhydrato, de bromhydrato, de valerianato de quinina; estas duas ultimas sortes especialmente para as pessoas nervosas.

P. S. — Para evitar qualquer confusão, exija-se que o envolucro do vidro tenha o endereço do laboratorio: Maison L. Frère, 19, rue Jacob, Paris. Em cada perola estão impressas estas palavras: Clertan — Paris.

ALUGA-SE a casa da rua Capitão Lino n. 21, estação do Rocha; as chaves estão na venda da esquina. 615

ALUGA-SE um bom quarto em casa de familia, a um casal ou a rapazes; na rua Paulino Fernandes n. 59. Botafogo.

ALUGA-SE uma casa com duas salas, dois quartos, cozinha e quintal; na rua Alves Montes n. 41; trata-se na praça Pinto Peixoto n. 19. Bonde de S. Januario.

ALUGA-SE por 120$ o predio da rua Bittencourt da Silva n. 69; as chaves estão na venda proxima, estação do Sampaio.

Liquidação geral da casa
A' LA RENOMMÉE
ULTIMOS DIAS

Acaba no dia 30 do corrente a grande liquidação da casa **A' LA' RENOMMÉE** e V. Ex. ainda terá tempo de sortir-se de alguns dos muitos artigos cujos preços são muito abaixo do seu custo real.

A RENOMMÉE tem necessidade de acabar a liquidação, para abrir a sua estação de inverno com as ultimas novidades parisienses.

Durante estes ultimos dias todos os artigos em liquidação vão ser vendidos a verdadeiros preços de **leilão.**

Alguns dos artigos em liquidação

Um grande lote de vestidos para senhoras, confecção moderna, mas já um tanto no estado, que serão vendidos a escolher, a. . . . 25$000

Um colossal lote de vestidos de finissima lingerie para meninas de todas as edades, a partir de 2 até 12 annos, estes vestidos são modernos e estão em perfeito estado.

Para meninas de 1 a 4 annos

Vestidos	que	eram	de	9$000	por	4$500
"	"	"	"	10$000	"	5$000
"	"	"	"	12$000	"	5$500
"	"	"	"	14$000	"	6$000
"	"	"	"	18$000	"	9$000
"	"	"	"	25$000	"	12$000
"	"	"	"	28$000	"	14$000
"	"	"	"	35$000	"	18$000
"	"	"	"	40$000	"	21$000
"	"	"	"	45$000	"	24$000
"	"	"	"	50$000	"	26$000
"	"	"	"	60$000	"	30$000
"	"	"	"	65$000	"	32$000
"	"	"	"	70$000	"	34$000

Vestidos para meninas de 4 a 8 annos

Vestidos	que	eram	de	32$000	por	12$000
"	"	"	"	36$000	"	14$000
"	"	"	"	38$000	"	15$000
"	"	"	"	40$000	"	16$000
"	"	"	"	45$000	"	18$000
"	"	"	"	48$000	"	20$000
"	"	"	"	60$000	"	22$000
"	"	"	"	65$000	"	24$000
"	"	"	"	68$000	"	26$000
"	"	"	"	80$000	"	32$000
"	"	"	"	85$000	"	36$000

Vestidos para meninas de 8 a 12 annos

Vestidos	que	eram	de	30$000	por	18$000
"	"	"	"	28$000	"	17$000
"	"	"	"	25$000	"	15$000
"	"	"	"	51$000	"	22$000
"	"	"	"	80$000	"	46$000
"	"	"	"	75$000	"	39$000
"	"	"	"	70$000	"	41$000
"	"	"	"	113$000	"	70$000
"	"	"	"	90$000	"	35$000
"	"	"	"	75$000	"	42$000
"	"	"	"	71$000	"	38$000
"	"	"	"	65$000	"	33$000
"	"	"	"	75$000	"	39$000
"	"	"	"	108$000	"	66$000
"	"	"	"	73$000	"	40$000
"	"	"	"	76$000	"	41$000

Um grande saldo de vestidos de lã, para meninas de 2 até 12 annos, para liquidar, desde o preço de **5$, 6$, 8$, 10$, 12$ e 15$000**, estes vestidos eram de **50$ e 60$000.**

Uma grande quantidade de BOLSAS finas com grande abatimento nos preços.

Um lote de TOUCAS para creanças, BRACIERS, CAMISINHAS, BABADORES, etc. etc.

Um grande lote de BLUSAS finas a 2$500, 5$, 8$, 10$, 12$, 14$, 16$, 18$ e 20$000.

Uma grande quantidade de PEIGNOIRS de fina lingerie, para saldar, muito barato.

Um saldo de MATINÉES, para vender por menos do custo.

Um lote de MEIAS para senhora, artigo fino, par 2$000.

Um grande saldo de CORTES com barra, para vestido, artigo muito moderno, com 50 o|o de differença nos preços.

Uma grande quantidade de vestidos para baptisados, compridos e curtos, para saldar, com colossal abatimento.

Um grande saldo de CORPINHOS, confecção franceza, para saldar, desde 1$500.

Um grande saldo de CAMISAS de dia, de dormir e CALÇAS para senhora, um pouco encardidas, para liquidar muito barato.

Um grande lote de TECIDOS e de RETALHOS para vender por todo o preço.

Um colossal saldo de SAIAS BRANCAS para senhora, desde o preço de 4$900.

Um saldo de MEIAS para meninas e meninos de diversas edades, para saldar desde 500 réis.

Garantimos a V. Ex. que esta liquidação é real e as differenças que annunciamos são verdadeiras, como V. Ex. poderá verificar se nos der a honra de uma visita.

A' La Renommée
6, RUA GONÇALVES DIAS, 6
Telephone 3146, Central — RIO DE JANEIRO

Liquidação a Preços de Leilão

Malas—bolsas—sellins—silhões—socados pastas para advogados—malas para viagem com estojo e todos os demais artigos de montaria, estão se vendendo a PREÇOS DE LEILÃO, para terminação de negocio do **«SELLIM AMERICANO»**, sendo de 30, 40 e 50 por cento a differença para menos nos preços de todos os artigos.

Rua dos Ourives, 69 -- Rio de Janeiro
Telephone 631, Central

ALUGAM-SE os predios numeros 1089, 1091 e 1093, da rua N. S. de Copacabana, recentemente construidos com installações electricas de primeira ordem e todas as condições de hygiene e conforto. Só a familias de tratamento. Trata-se na mesma rua n. 1021, ou nesta redacção com o sr. Duarte Felix.

... Avenida Pedro Ivo n. 62, proximo á Quinta da Bôa Vista e Cáes do Porto. Bondes de São Luiz Durão e Ponta do Cajú'. Preços 200$, sobrado 300$. Trata-se no proprio local com o administrador das obras.

ALUGA-SE uma casa na ladeira da Providencia n. 19. Trata-se no Banco do Minho, rua S. Pedro n. 60.

CLINICA DE MOLESTIAS DOS OLHOS

Dr. Moura Brasil Pae, segundas, terças e quartas-feiras; **Dr. Moura Brasil Filho,** todos os dias

Consultorio: Largo da Carioca n. 8 das 12 ás 4 horas — Telephone 3243 - Central -- Residencias - Rua Guanabara, 48 (Laranjeiras) e Vieira Souto 122 (Ipanema). - Telephone 431-sul.

Flores Brancas

(LEUCORRHEAS) cura certa e radical com o XAROPE de SANBAHYBA de Abreu Sobrinho — Depositarios: Rua do Hospicio, 9 — RIO -- Fabrica, Largo da Lapa, 6

DROGARIA GRANADO & FILHOS

E' la drogaria tem sempre integrados ... quaes vende por preços muito baratos ... qualidade, na originalidade e peso ... Rua Uruguayana n. 91, a 2 passos da rua do Ouvidor.

VENDEM-SE terrenos em lotes, ou em grandes áreas, sendo os lotes de 10X50, de 50$ a 200$ a dinheiro ou em prestações de 5$ a 20$ mensaes. Chama-se a attenção das pessoas previdentes para esta boa occasião de empregarem seus capitaes de modo seguro e rendoso. Estes terrenos estão situados a tres minutos da Parada de Jacutinga, na Linha Auxiliar. Têm sete milhões de metros quadrados, tendo grande parte coberta de mattas, sendo excellentes para installações de chacaras e sitios, prestando-se para qualquer genero de cultura. São servidos por tres estradas de ferro, Rio d'Ouro, Linha Auxiliar e bitola larga, todas com trens de suburbios. Têm grande numero de ruas abertas, todas de accôrdo com as posturas municipaes, tendo uma avenida com dois mil e quinhentos metros de extensão, fazendo a ligação de tres estações, Belfort Roxo, linha do Rio d'Ouro; Jacutinga, linha Auxiliar e Jeronymo de Mesquita, na Bitola larga. Estes terrenos têm grande parte de vargens e outra de terrenos altos, sendo todos seccos e isentos de alagarem. Trens de suburbios até Central. Passagens por assignatura: Primeira, ida e volta, 800 réis; segunda, ida e volta, 400 réis. A estação de Jeronymo Mesquita tem illuminação publica á electricidade. São vendidos livres e desembaraçados e a construcção é livre. O proprietario encarrega-se da construcção de casas em prestações mensaes. Para vêr e tratar com o proprietario Aleixo Vieira, na Parada de Jacutinga, Linha Auxiliar. O trem que parte da Central ás 5 e 35 da manhã serve para os srs. pretendentes verem os terrenos e voltarem no mesmo trem.

VENDE-SE um espaçoso predio, com quartos e grande terreno, proximo ao centro, por 30:000$ á vista e 17:000$ em ...; para mais informações escrever a João Paulo, neste escriptorio.

VENDE-SE um predio em uma das melhores ruas de Cascadura, perto da estação e bondes; para informações na rua Evaristo da Veiga n. 30, armazem. 2017

VENDE-SE o predio novo e assobradado da rua Theodoro da Silva n. 99. A ver e tratar no mesmo predio, com o proprietario. 572

VENDE-SE um bom predio de 2 pavimentos, junto á praça José de Alencar, tendo jardim na frente, no Cattete, com 78 metros de fundos de terreno, com 8 quartos, demais commodos para familia de tratamento, commodos para creados, etc., por 65:000$. Trata-se com o adv. Henrique, á rua Luiz de Camões n. 2, sobrado, das 12 ás 5 horas.

VENDEM-SE as duas casinhas, feitio de chalet, baratas, para pobres, da rua Mar. Freitas ns. 25 e 27; trata-se á rua Nova de S. Luiz n. 41. 142

VENDE-SE o predio da rua Vaz de Toledo n. 150, Engenho Novo, com agua, gaz e boas accommodações para pequena familia. O sr. inquilino presta-se a mostrar o mesmo; para tratar com o sr. Pourinho, da 1 ás 4 da tarde, no entreposto de carnes verdes, em S. Diogo, na repartição do sr. Luiz Camayrano. Preço 7 contos.

VENDE-SE um terreno, em S. Christovão, de 10X50, por 3:000$; trata-se directamente com o proprietario, á rua São Luiz Gonzaga n. 42. 675

VENDEM-SE dois bons predios novos, em centro de terreno, com varanda ao lado, terreno de 10X50, com 4 quartos, jardim, bonde á porta, em arrabalde saudavel, a 30:000$, sendo uma pequena parte á vista, o resto a prazo longo em prestações pequenas. Trata-se com o adv. Henrique, á rua Luiz de Camões n. 2, sobrado, das 12 ás 5 horas.

VENDEM-SE por 1:500$ a 3:000$, bonitos lotes de terrenos, tendo á porta bondes e trens, luz electrica, agua, gaz e esgoto, nas ruas Bella e Curupaity, entre Todos os Santos e Engenho de Dentro; trata-se á rua de S. José n. 83, sobrado, com o proprietario.

VENDE-SE um predio com duas salas, dois quartos, cozinha, varanda, entrada ao lado e mais dependencias e bom terreno, na rua José Domingos n. 77, estação do Encantado; trata-se no mesmo. Não se attende a intermediarios.

VENDEM-SE dois terrenos, com 11X50 cada um, na rua Miguel Fernandes; trata-se á rua Uruguayana n. 31.

VENDE-SE um terreno, de 11X45, na rua Vaz de Toledo, em frente ao 178; trata-se á rua Uruguayana n. 31, loja.

VENDEM-SE duas avenidas, na rua Dr. Miguel Ferreira. Têm agua e esgoto; informa-se á mesma rua n. 32, Estrada Leopoldina, estação de Ramos.

VENDEM-SE um bom terreno junto ao largo da Lapa, de 5X28, por 20:000$. Terrenos em Mariz e Barros, General Canabarro, Barão de Ubá, a 1:000$ e a 1:200$ o metro corrido. Pequenos lotes baratos em todos os arrabaldes, a 300$, 400$, 600$, 700$ o metro corrido sobre 40 e 50 metros. Trata-se com o adv. Henrique, á rua Luiz de Camões n. 2, sobrado, das 12 ás 5 horas.

VENDEM-SE lotes de terrenos, no melhor ponto da rua Coronel Valladares.

VENDE-SE um excellente terreno, á Estrada Marechal Rangel, proximo ás estações de Madureira e Magno, da E. F. Central e Linha Auxiliar.

VENDEM-SE terrenos, em Ramos, á rua Dr. João Sant'Anna, prolongamento da rua João Romariz, a 10 minutos da estação, E. F. Leopoldina, 18 minutos da Praia Formosa.

VENDE-SE um excellente terreno, em Bomsuccesso, á rua Uranos, com esplendida barreira para olaria, e uma solida construcção por terminar. 182

VENDEM-SE terrenos e pequenas casas, a dinheiro ou a prestações, nas estações de Inharajá e Sapé (E. F. Auxiliar), ou no morro do Urubú. Os srs. pretendentes poderão se entender com o sr. Leopoldo, para verificações, sendo este morador á rua Dr. Leão Velho, estação de Inharajá; e, para trato final, á rua Acre n. 90, com o proprietario. 91

VENDE-SE em prestações de 30$ e 50$, bons lotes de terrenos, logar alto e saudavel, muito perto dos bondes de Cascadura e da Estação de Dr. Frontin; aproveitem a boa occasião; trata-se na rua Evaristo da Veiga, 121.

VENDE-SE um terreno, á rua S. Luiz Gonzaga, entre os ns. 341 e 343, medindo 7 ms. por 30 de fundos; trata-se á rua de S. Pedro n. 138 com o sr. Leite, das ás 12 horas. 571

VENDEM-SE esplendidos lotes de terrenos, á rua Mariz e Barros, promptos para serem edificados, medindo 10 metros de frente por 34 a 40 de fundos.

VENDEM-SE optimos lotes de terrenos, á rua Lucio de Mendonça (transversal á de Mariz e Barros), com 10 metros de frente por 37 a 47 de fundos.

VENDE-SE, á mesma rua, um antigo e solido predio, perfeitamente aproveitavel para adaptação de duas boas casas.

VENDE-SE uma solida avenida, em um dos melhores bairros da cidade, produzindo uma renda de 10 ojo.

VENDEM-SE lotes de terrenos, no melhor ponto da rua Coronel Valladares, inteiramente nivelados.

VENDE-SE um bom lote de terreno, em rua nova, em Copacabana, prompto para receber edificação.

VENDE-SE um excellente lote de terreno, á Estrada Marechal Rangel, proximo ás estações de Madureira e Magno, da E. F. Central e Linha Auxiliar.

VENDEM-SE agradaveis lotes de terrenos, em Ramos, á rua Dr. João Sant'Anna, prolongamento da rua João Romariz, a 10 minutos da estação, E. F. Leopoldina, 18 minutos da Praia Formosa.

VENDE-SE um esplendido terreno, á rua Uranos, em Bomsuccesso, com excellente barreira para olaria e uma solida construcção, por terminar; trata-se na Companhia Administração Garantida, á rua da Quitanda n. 68.

VENDEM-SE um lindo terreno em Botafogo, perto da rua Voluntarios da Patria, tendo 55 metros de frente por 45 de fundos, por 50:000$. Outro em Botafogo, tendo 9X60, por 15:000$, tendo um predio velho. Terrenos em outro ponto, perto do Largo dos Leões, a 1:600$ o metro corrido sobre 20.m.; trata-se na rua Luiz de Camões n. 2, sobrado, com Henrique

VENDE-SE um bom terreno, tendo duas casas, fazendo frente para duas ruas, com agua encanada, luz electrica, em uma das melhores ruas; trata-se a qualquer hora, á rua Sylvio n. 90, Estrada de Ferro Leopoldina, estação de Ramos.

VENDE-SE uma casinha, por 800$, na estação de Anchieta; trata-se com Carlos Zamine.

VENDEM-SE, a prestações de 20$ ou a dinheiro, excellentes lotes de terrenos, desde 150$ a 500$, promptos para edificar, a 8 e 10 minutos da estação de Cordovil, suburbio da E. F. Leopoldina; trata-se com o sr. Ernani Ribeiro, diariamente, no mesmo local, e ás quartas-feiras, com o proprio proprietario, sr. Henrique Walter.

VENDEM-SE bons lotes de terrenos, de 10X35, á rua do Uruguay, por 4:000$ e 6:000$; trata-se com o sr. Raul Dias, á rua do Rosario n. 131, loja.

VENDE-SE em Ipanema, em uma rua em que passa bonde, um terreno com 6 metros de frente por 20 de fundos. Preço 3:000$; trata-se á rua Dois de Dezembro n. 38, casa 10 (Cattete), das 9 ás 11 horas da manhã.

VENDE-SE na rua Dr. Dias da Cruz uma grande predio novo com uma magnifica chacara por 20 contos; trata-se na Avenida Rio Branco, 101, sobrado.

VENDE-SE por 4:600$ uma casa nova, na Estrada da Penha n. 870, feitio de platibanda, com dois quartos, duas salas, cozinha e terreno cercado, luz electrica e agua. 231

Alfaiataria dos Operarios

77, Marechal Floriano, 77
Esquina da rua Conceição

CASEMIRO DE ALMEIDA & C.

Ternos de superiores casemiras de cores no rigor da moda-Sob medida 40$, 50$, 60$

ROUPAS FEITAS
Ternos de casemira pura lã no rigor da moda 30$, 35$ e 40$
Roupas brim para o trabalho
TODO O PREÇO
Podemos garantir que é a casa que mais vantagens offerece ao publico desta Capital.

Aos srs. chefes de familia chamamos attenção para esta nossa nova secção. Roupas para meninos de 3 a 12 annos, apresentando o mais completo stock de vestuarios, ternos de calção e ternos de calça comprida de brins, cazemiras e diagonaes, pretas e azues.

VENDE-SE, á mesma rua, um antigo e solido predio, perfeitamente aproveitavel para adaptação de duas boas casas.

VENDE-SE uma casa com todo o conforto para familia de tratamento, perto da estação do Rocha tendo dois bondes á porta; póde ser vista aos domingos, das 12 ás 15 horas; informações, por favor, com o sr. Urbano de Moraes, na Tinturaria Universal, á rua Sete de Setembro n. 171. Preço 15:000$000. Não se admittem intermediarios.

VENDEM-SE, á rua Gonçalves Dias numero 80 (1º andar), com os srs. Luciano & Lassance, as propriedades abaixo:
Seis predios, á rua da Rocha, em correr.
Chalet, feitio suisso, á rua Barão de São Francisco Filho.
Magnifica avenida, luxuosamente feita, com 12 casas, rendendo 1:800$, á rua Barão de Mesquita.
Predios, ás ruas Silveira Martins, General Polydoro e Paysandú.
Predio, á rua Bethencourt da Silva.
Predio, á rua General Canabarro.
Tres esplendidas casas, estylo moderno, á travessa D. Rita.
Magnificos lotes de terrenos, á rua Barão de Mesquita, a 400$ o metro de frente.
Esplendidos lotes de terrenos, á rua do Uruguay, a 650$ o metro de frente.
Grande terreno, á rua Jardim Botanico.
Magnificos lotes de terrenos, em Madureira, com bondes á porta, de 200$ a 1:000$ o lote, pagamento integral ou em prestações.
Um bom predio, no centro da cidade, por ...:000$000, preço minimo e negocio urgente.
Predio novo, construcção moderna, á rua Nossa Senhora de Copacabana. 649

VENDAS, compras, hypothecas de predios e terrenos, bons empregos de capital em construcções; na rua da Alfandega n. 240, sobrado, das 12 ás 18. Figueiredo & C. 829

VENDEM-SE as propriedades abaixo; informes, offertas e tratos á rua da Alfandega n. 240, das 12 ás 18 horas:
Terreno, rua Conde de Bomfim, mede 25 por 55 de fundos.
Terreno, rua Vinte de Novembro, Ipanema, mede 10 por 50 de fundos.
Terreno, rua Prudente de Moraes, Ipanema, mede 20 por 50 de fundos.
Terreno, rua D. Romana, lotes de 8 metros por 34 de fundos.
Terreno, rua Dr. Joaquim Martinho, mede 14 por 28 de fundos.
Terreno, rua Salvador Corrêa, mede 22 por 140 de fundos.
Terreno, rua Joaquim Martinho, mede 10 por 36 de fundos.
Terreno, rua Nóra, Pedregulho, cada lote de 7 por 12 e 20 de fundos.
Terreno, rua Barão de Mesquita, mede 21 por 140 de fundos.
Terreno, rua Oliveira Fausto, mede 11 e 20 de frente por 40 e 30 de fundos.
Terreno, rua Barão do Bom Retiro, mede 10 por 17 de fundos.
Terreno, rua Francisco Muratorio, mede 9 metros por 18 de fundos.
Offertas razoaveis serão acceitas.

VENDE-SE uma boa casa nova com 2 salas, 2 quartos, cozinha, tanque de lavagem, W. C., esgoto, agua, luz electrica em todos os compartimentos. Logar salubre, bonde de 100 rs., na praça Secca, rua Barão, 279, Jacarépaguá e mais um terreno proximo com a mesma distancia.

VENDE-SE um bom lote de terreno, numa rua Nova, em Copacabana, prompto para receber edificação.

VENDEM-SE optimos lotes de terrenos, á rua Lucio de Mendonça (transversal á de Mariz e Barros), com 10 metros de frente por 37 a 47 de fundos.

ELIXIR ESTOMACAL

de Saiz de Carlos

Receitam-no os medicos das cinco partes do mundo, tonifica, ajuda as digestões e abre o appetite. Cura as molestias do

ESTOMAGO E INTESTINOS

a dôr de estomago, a dyspepsia, as azedias, vomitos, indigestão, colicas, diarrhéa, disenteria, e é antiseptico. Cura as diarrhéas das crianças.

Unicos Agentes para o *Brazil*: GRANADO & Cª
Rua 1º de Março, 14, *RIO-DE-JANEIRO*

VENDE-SE uma boa casa, com dois quartos, duas salas, grande cozinha, agua encanada e terreno de 10 por 40; rua Major Rego n. 38, estação de Ramos.

VENDE-SE um bom terreno para edificar, na rua Santo Carvalho; trata-se á mesma rua n. 25, Engenho Novo.

VENDE-SE uma casa de optima construcção, com dois quartos, duas salas e mais pertences, collocada no centro de um terreno, passando bondes á porta — Meyer; trata-se á rua Archias Cordeiro n. 203, Bar Mineiro.

VENDEM-SE na Linha Auxiliar, estação de Andrade Araujo, lotes de terrenos a vista ou em prestações, á viuva do capitão Andrade de Araujo; trata-se proximo á estação, com o seu procurador Benigno Armada.

VENDEM-SE, na rua Barata Ribeiro, em Copacabana, dois lotes de terrenos de 10X25, por 3:200$; rua do Ouvidor n. 68, com A. Costa. 633

VENDE-SE um terreno á travessa Armando Sodré 115, Estação de Ramos, com 10 metros de frente e 50 de fundos; trata-se á rua Leopoldo 167, com o sr. Luiz da Silva, preço 700$000.

VENDE-SE uma casa, com intimação para obras, com tres quartos, tres salas e o mais preciso, em terreno de 6X60, na Avenida Pedro Ivo; para tratar na rua Uruguayana n. 3, das 3 ás 5.

VENDEM-SE em Jacarépaguá esplendidos lotes de terrenos, proprios, bondes á porta, agua, luz electrica. Pagamento em prestações, Estrada da Freguezia, 415

VENDEM-SE duas casas, com dois quartos, duas salas e cozinha, por nove contos, distantes do bonde e do trem um minuto; trata-se á rua Vinte e Quatro de Maio n. 178, estação do Riachuelo.

VENDE-SE uma avenida de tres casas assobradadas, tendo cada uma duas salas, dois quartos, cozinha, latrina e quintal, com bastante terreno, 13 metros de frente por 52 de fundos, em ponto bonito e bem arejado, no meio de duas linhas de bondes: Andarahy e Vasconcellos, na rua Barão de Cotegipe n. 186, Villa Isabel; trata-se á rua Joaquim Silva n. 9, Lapa, com o proprio proprietario, Caetano. 964

VENDEM-SE dois lotes de terra, esquina de rua, com dois barracões; trata-se nos mesmos á rua Sylvio n. 117, E. F. L., estação de Olaria. 985

VENDEM-SE duas casas novas, bem construidas, de platibanda, com duas salas, dois quartos, cozinha, latrina, pia na cozinha, jardim na frente, agua encanada, etc., e bom terreno, logar saudavel e linda vista, quatro minutos distante da estação, na travessa Araujo Lima ns. 32 e 34, estação de Ramos. Tambem se vende separadas; trata-se nas mesmas. 1012

VENDE-SE um bom chalet, com dois quartos, duas salas, cozinha e quintal, na Estrada Real de Santa Cruz n. 2.534; trata-se no mesmo ou á rua Acre n. 50.

VENDE-SE, digo, alugam-se, 2 grandes armazens com 3 portas cada um; são novos e têm commodos para familias e grande terreno, boa agua, e são muito saudaveis dito pelos proprios medicos e servem para querquer negocios; trata-se ao pé, com o sr. Mello, barbeiro, na estação de Anchieta.

VENDE-SE uma avenida com sete casinhas, rendendo 227$000; na rua Souza Franco n. 69, tratar na rua Barão de S. Felix n. 216.

VENDEM-SE duas casas, em Paula Mattos, na rua Santo Alfredo ns. 25 e 29; tratar á rua Barão de São Felix n. 216.

VENDEM-SE esplendidos lotes de terrenos, á rua Mariz e Barros, promptos para ser edificados, medindo 10 metros de frente por 34 a 40 de fundos.

VENDE-SE uma solida avenida, em um dos melhores bairros da cidade, produzindo uma renda de 10 ojo.

VENDEM-SE, no Engenho Novo, dois barracões, rendendo 100$ mensaes, e o terreno medindo 35 metros de frente com muitos fundos; trata-se directamente á rua do Rosario n. 109, sobrado, das 11 ás 4.

VENDE-SE, no Meyer, um terreno de esquina, medindo 32 metros de frente por 57 de fundos, terminando na Villa Latino, á rua Zeferino, esquina da rua Getulio; trata-se á rua do Rosario n. 109, das 11 ás 4, directamente.

VENDE-SE uma casa com duas salas e dois quartos, agua, gaz e esgoto, com uma bonita chacarinha, com muitas arvores fructiferas, com 22 metros de frente e 85 de comprido, na rua Conselheiro Agostinho, perto de bondes e da estação de Todos os Santos, logar saudavel, por ser muito secco; informa-se á rua José Bonifacio n. 81, Sr. Martim.

VENDE-SE um bom terreno numa das principaes ruas da Lapa, com bondes da Companhia Jardim Botanico á porta; trata-se na rua Senador Dantas n. 34 (sobrado).

VENDE-SE uma casa com quatro commodos. O terreno mede 15 por 50, está todo plantado, tem poço com boa agua, gallinheiro e chiqueiro, na estação de Andrade Araujo (Linha Auxiliar); trata-se na mesma estação, com o sr. Benigno Armada.

VENDE-SE um bom terreno, em Villa Isabel, na rua Theodoro da Silva, entre Duque de Caxias e Rufino de Almeida, com 10 metros por 55; trata-se á rua Conselheiro Paranaguá n. 11, Villa Isabel.

VENDEM-SE, a prestações mensaes ou a dinheiro, superiores lotes de terrenos, com 12X50 ms., desde 300$000 a 400$, na Villa Santa Thereza (antiga Invernada), proxima á estação de Honorio Gurgel, Linha Auxiliar, tem agua encanada e excellente serviço de transporte entre a Villa e a estação da Estrada de Ferro, com assignaturas mensaes correspondentes a uma ida e passagem; trata-se com o sr. Henrique Walter, no mesmo local. 421

VENDE-SE um terreno, na avenida Atlantica; trata-se com o sr. Veiga, á travessa do Miranda n. 18, Copacabana.

DR. ODORICO DE MORAES

Dr. Odorico de Moraes, medico pela Faculdade de medicina do Rio de Janeiro, director do Hospicio de Alienados de Porangaba.

Attesto que tenho empregado o *Elixir de Nogueira*, — magnifica associação de substancias depurativas, — em diversos casos de minha clinica, conseguindo optimos resultados.

Fortaleza (Ceará), 30 de Agosto de 1913.

Dr. *Odorico de Moraes.*

(Firma reconhecida).

VENDE-SE uma casa para negocio e moradia ao lado para familia, com duas salas e dois quartos, construcção nova; tem agua, luz e grande terreno. Preço 8:000$, defronte á estação Dr. Frontin. Logar de futuro. Não se attende intermediarios; rua da Republica n. 15. 620

VENDEM-SE 32 lotes de terrenos, juntos ou separados, á rua Prudente de Moraes, estação da Piedade; tem agua e luz; trata-se com o dono, á rua do Carmo ...

ALUGA-SE

Uma casa para pequena familia de tratamento. Tem 2 salas, 3 quartos, banheira, cozinha e quintal. Aluguel mensal inclusive taxa sanitaria e agua 145$000. Na rua S. Francisco Xavier n. 719, estação da Mangueira; trata-se na casa n. 1.

VENDEM-SE em leilão, quinta-feira, 2 da corrente, ás 2 1/2 horas, 35 lotes de esplendidos Terrenos nivelados e promptos a receberem edificações, com mais ... e bondes á porta, local salubre e de muito futuro, sitos ás ruas Rivadavia Corrêa, Cabuçú e D. Romana, prestando-se para esplendidas avenidas e casas proprias, com illuminação, agua, esgoto, etc. Bondes de Lins de Vasconcellos á porta. Planta e mais informações no escriptorio do leiloeiro Elviro Caldas, á rua do Hospicio n. 84. 577

VENDE-SE um terreno, na rua da Gloria; ver e tratar á rua Claudina n. 4, estação do Meyer. 573

VENDE-SE um chalet de solida construcção, por 20:000$, com seis bons quartos, duas grandes salas e mais dependencias apropriadas para morada propria, assim como todas as guarnições e apparelhos existentes, tendo uma varanda e installação electrica, muita agua, bella vista e perto de uma das estações da E. F. Central, com um terreno de 3.025 metros quadrados, todo cercado e ajardinado, muitas arvores fructiferas, localidade o que se póde desejar de melhor, a 25 minutos da cidade; informações com o proprietario, á rua Theophilo Ottoni n. 137.

VENDEM-SE, em Copacabana, á rua Toneleros, tres predios, juntos ou separadamente; estão todos em optimo estado, tendo o maior cinco quartos, duas salas, copa, despensa, cozinha, banheiro, etc., com grande jardim e terreno, e os dois menores, que são eguaes, têm cada um tres quartos, duas salas, despensa, banheiro, cozinha, quarto para creado, etc. e bom terreno; informações á rua Rodrigo Silva n. 3.

VENDEM-SE terrenos em Copacabana, na Avenida Atlantica e nas ruas Domingos Ferreira e N. S. de Copacabana; trata-se na rua D. Manoel n. 28, em frente á Caixa Economica.

DIVERSOS

ALUGA-SE, digo, empresta-se dinheiro sobre hypothecas de predios, ou alugueis, mesmo que elles precisem de obras ou pagar impostos atrazados, heranças, inventarios, apolices, acções de bancos ou companhias; compram-se predios e terrenos, etc. Avenida Rio Branco, 101, sobrado.

ANTES de comprar o remedio ... á drogaria Andrade, á rua Sete de Setembro n. 11, proximo á Cathedral.

APRECIEM os cigarros Carapicú, de Rebello Filho & Cª, Barra do Pirahy.

DIARRHÉAS E VOMITOS DAS CREANÇAS — Curam-se com a PAPAINA DO DR. MIOBEY. Cuidado com as imitações.

DACTYLOGRAPHIA — Escrevendo com velocidade, procura collocação; dirigir carta para á rua dr. Maia Lacerda n. 131, Estacio de Sá, a Maria Amelia.

DINHEIRO — Empresta-se sobre hypothecas de predios e terrenos, juros em conta. Empresta-se sobre inventarios e para extincção de usufructo. Adeanta-se dinheiro para construir predios ou concertos. Desconta-se juros de apolices, mesmo de menores. Trata-se com o sr. Ferreira á rua do Ouvidor n. 68, sobrado.

DINHEIRO, empresta-se sobre hypothecas de predios, mesmo que precisem de obras ou pagar impostos atrazados, heranças, inventarios, apolices, acções de bancos ou companhias, compram-se predios, terrenos, etc. Avenida Rio Branco, 101, sobrado.

DA-SE pensão para fóra de casa de familia; na rua Silva Manoel n. 151.

ESCREVER á machina — Com os dez dedos, em 30 lições, só na escola «VELOX» largo de S. Francisco de Paula 36 sobrado.

EXPERIMENTEM os cigarros LEHA, fabricação de Rabello Filho & Comp.ª, Barra do Pirahy.

FORNECE-SE pensão de casa particular varias iguarias de doce e massa; preços rasoaveis; rua Barão de Itapagipe n. 217, casa n. 9.

GUIMARÃES & Sanseverino: 5, rua Alexandre Herculano, 5. Perderam-se as cautelas de ns. 99.117 e 90.118, desta casa de penhores.

GASTANDO POUCO limpareis completamente a vossa casa de baratas applicando o Baratol que é infallivel para destruição de baratas e não é venenoso. Cada uma caixa 500 réis. Na "A' Garrafa Grande", rua Uruguayana n. 66.

GERVASIO VAZ, leiloeiro matriculado. Rua Halfeld n. 157-A. Juiz de Fóra.

GRAVIDEZ — Evita-se de modo simples e sem perigo, com uso de medicamento externo. Pedido de informações com 500 réis em sellos, para a resposta, á André C. Morelli. Caixa do Correio 278. Rio.

HONTEM perdeu-se uns documentos do montepio dos operarios do Arsenal de Marinha e um requerimento da Prefeitura. Pede-se á pessoa que os achou ter a bondade de entregar na Avenida Passos n. 28, que muito grato lhe ficará. A. Souza.

INGLEZ — Uma senhora ingleza ensina este idioma em aula ou particularmente; na rua da Alfandega n. 147, 1º andar.

PERFUMARIA "A' Garrafa Grande", tem uma garrafa de grande formato ás vistas do publico, pendente da sacada do predio em que se acha, á rua Uruguayana n. 66, sendo por isso muito facil não se deixar enganar.

PRECISA-SE de roupa para lavar e engommar, com perfeição e presteza; rua José Bonifacio n. 232, Todos os Santos.

PRECISA-SE de comprar pianos de meio armario, de qualquer auctor. Paga-se bem, cartas nesta redacção, com nome S. Pinheiro.

PRECISA-SE de alumnos de instrucção primaria, portuguez, francez e arithmetica; rua Alves de Brito n. 27, casa n. 7, Tijuca.

PRECISA-SE — Alumnos de francez e portuguez — quem lecciona é senhora de todo respeito: informa-se á rua Dr. March n. 239, Nictheroy.

PRECISA-SE trabalhar em uma ferreira, no suburbio. Escrever a A. Cardoso, Deodoro.

PENSÃO e domicilio, cozinha á franceza e italiana, preços commodos. Trata-se na rua do Cattete n. 191.

PRECISA-SE de roupa de creanças, meninas e meninos e vestidos de senhora, por qualquer figurino, que seja com perfeição, preço modico e costumes tailleur; rua General Severiano n. 28, casa terrea, Botafogo.

PRECISA-SE leccionar em casas de familias, instrucção primaria e trabalhos de agulha. Carta por especial favor, á rua da Luz n. 116.

PENSÃO particular de familia, entrega a domicilio; Avenida Gomes Freire, 168, terreo; preço commodo.

UMA senhora lecciona piano e portuguez á creanças por modico preço. Vae á domicilio. R. Lopes da Cruz n. 45.

UMA familia que se retira para a Europa, vende um piano Pleyel em regular estado; trata-se na rua Moura Brito, 68, rua Conde de Bomfim.

VENDE-SE uma estra leiteira; Trata-se na rua Barão de Ubá n. 122.

VENDEM-SE os utensilios de um açougue, constando de cepo, balanças, talhos e ganchos; trata-se á rua das Andradas n. 181. 1014

VENDEM-SE 150 saccos de sementes de todas as qualidades e vende-se qualquer porção; uma aduella afiançada e tres bons papagaios; na rua do Hospicio n. 189.

VENDE-SE de todo: varias armações, balcões e copas, taboleiros, meças para hotel e outras, fogões patentes, lustres, lampadas, varios moveis, toldos, bandeiras, mostras, escrivaninhas, divisões, varias balanças, espelhos bisautes de frente de ruas, ... e centro, seis saleiras afiançadas e tres bons papagaios, portões e grades de ferro, portas, esquadrias, varios machinas, ... diversas, polias, manetas e mais artigos; na rua do Hospicio n. 189.

VENDE-SE uma pensão com nove commodos, todos occupados, que dá renda e commodos para o morador de graça. Vende-se com todos os utensilios, tudo por um conto de réis, 1:000$000. Tem um grande quintal e bom banheiro, pelo motivo de retirada do proprietario; cartas no escriptorio deste jornal, M. B. E' no centro da cidade. 925

VENDEM-SE os 1º, 2º e 3º annos da revista "Kosmos"; rua Bella de S. João n. 229, casa III.

SALVADOS DO INCENDIO NA CASA ESTEVES

RUA SÃO DIOGO N. 56

O proprietario deste grande estabelecimento avisa a sua numerosa freguezia e ao publico em geral que tendo adquirido grande quantidade de tecidos avariados pela agua, no incendio da rua Primeiro de Março inicia amanhã, quarta-feira, as vendas destas mercadorias, a preços baratissimos.

VEJAM OS PREÇOS

800	metros de brim americano metro $500 e.	$600
2.000	» » cretonne 1m,50 de largura, metro.	1$000
500	» » cassa branca e de cores, metro.	$100
1.000	» » » » » »	$200
1.000	» » Damasse, metro.	1$000
2.000	» » panamá, metro.	$500
600	» » lã e seda, metro.	1$500
500	» » Drap de lã e seda, metro.	2$000
500	cobertores para solteiro, um.	1$000
1.000	» a 5$000, 6$000 e.	2$000
1.300	peças de morim Graciosa a.	2$000
200	» » algodão Planeta a 2$500 e.	3$500
	Drap de setim e de pura lã, metro 1$500, 1$800 e.	2$000
	Chantung de seda, metro.	2$000
	Tecidos de phantasia metro 1$200 e.	$800
	Lã e seda lavrada, metro 1$800 e.	1$500

Flanellas e grande quantidade de artigos que não mencionamos por falta de espaço

VER PARA CRER

Rua São Diogo 56

CASA DA BANDEIRA ENCARNADA

OFFERECE-SE um rapaz, para ajudante de motorista ou cabeceiro de uma garage, habilitado em machina e em direcção. Carta por favor, a A. Couto; rua da Estrella n. 167.

OFFERECE-SE um servente de pedreiro, na rua dos Arcos n. 89. Não faz ...

TERRENO — Vende-se um, barato, por 500$, tem 11 metros de fundos por 4 e 20 de frente; informa-se na rua Marquez de Pombal n. 116, praça Onze de Junho.

TRASPASSA-SE um bom botequim ou ... informa-se á rua Camerino ...

VIAS URINARIAS E HYDROCELES

Dr. Crissiuma Filho, docente livre da Faculdade, cirurgião da Santa Casa, com pratica dos hospitaes da Europa, dispondo de installações apropriadas, trata com especialidade as doenças da urethra, bexiga, prostata, testiculos e rins. Tratamento especial dos estreitamentos da urethra e hydroceles, sem operação cortante. Consultas: nas terças, quintas e sabbados, ás 2 horas, na rua Rodrigo Silva n. 7, 1º andar; diariamente, ás 9 horas da manhã, á rua dos Invalidos 16, sobrado; residencia: rua Barão do Flamengo, 29. Só attende a doentes da especialidade.

PRECISA-SE leccionar em casas de familias, flores, bordados a branco, seda, froco, fita, etc. Carta por especial favor, á rua da Luz n. 116.

PRECISA-SE de roupa para lavar e engommar com grande perfeição e presteza; na rua Fernandes Guimarães n. 45, secretamente, chamados, Maria.

PENSÃO — Fornece-se a domicilio, a 60$, á rua Fonseca Lima n. 45.

PENSÃO á mesa, acceitam-se pensionistas por 65$ por mez. Trata-se na Pensão da rua do Cattete n. 194. 172

ROBERTO BUZZONE & C., fabrica de chapéos de sol. Importação e exportação. Rua da Carioca n. 42.

SELLOS compro e vendo as remessas que me sejão feitas, são pagas immediatamente ou devolvidas não servindo o preço offerecido. Para negocio remettemos 2 a tres vezes a importancia que nos mandem em sellos que no momento tenhamos de occasião. Ao Antiquario: Avenida Rio Branco n. 127, M. B. Cavanellas.

TRASPASSA-SE uma casa de commodos, com 10 quartos, no centro da cidade, em condições hygienicas, nova, dá 200$ mensaes, livres; trata-se na avenida Mem de Sá n. 102, com Manoel Fernandes.

TRASPASSA-SE uma casa de seccos e molhados, bem localisada e tem uma boa freguezia, é negocio de occasião, por depender de pequeno capital, é negocio inteiramente livre e desembaraçado, nada se deve á praça, faz-se contrato de accordo com o pretendente, tem commodos para familia; emfim, o negocio offerece vantagem. Informa-se com o sr. Macedo Silva & C.ª; rua do Mercado n. 11.

TRASPASSA-SE um cinematographo, em frente a uma estação suburbana. Preço ...; trata-se com o sr. Macedo, das 12 ás 4 da tarde, á rua General Camara n. 347, loja.

TRASPASSA-SE por modico preço, uma boa pensão, estando completamente cheia e dando bom resultado. O motivo se dirá ao pretendente. Ver e tratar á rua Henrique Valladares n. 21. Continuação á rua da Relação.

TRASPASSA-SE uma padaria nos suburbios desta cidade, informa-se com o sr. Agostinho Fontes & C.ª; rua XIV, ns. 17 a 27, Novo mercado.

TRASPASSA-SE uma quitanda, o motivo se explica ao pretendente; rua Maranhão n. 4, L. Auxiliar, E. Inharajá.

TRASPASSA-SE uma boa loja de calçado, com tres portas, sendo uma para ... com deposito de pão, 4 annos de contrato, tem bom morada para familia; rua D. Anna Nery n. 402, estação do Rocha.

TRASPASSA-SE uma boa casa de commodos no Cattete, dando uma renda liquida de 340$ mensaes e com quatro annos de bom e excellente contracto; trata-se na rua da Gamboa n. 157, venda.

VENDE-SE Lincrusta, producto sanitario lavavel, de extrema durabilidade, para ricas decorações, interiores de casas, carros da Estrada de Ferro, barras de salas de jantar, podendo este artigo ser annualmente renovado com nova pintura, sem que perca seu brilho pintura, sem que perca seu brilho Casa Santos, de papeis pintados, á rua da Assembléa, canto da rua da Quitanda.

VENDEM-SE um piano de cauda, uma mesa de abas e uma machina Singer, nova, por qualquer preço; á rua Senador Pompeu n. 112. 924

VENDE-SE um lote de frangos de raça combatente o que ha de superior em cruza, de 9 para 10 mezes de edade, nunca foram cotejados. Trata-se á rua da Quitanda, 126, com o sr. Silva.

VENDE-SE a "Careta", ns. 1 a 100; rua Bella de S. João n. 229, casa III.

VENDE-SE a "Leitura para Todos", ns. 1 a 38; rua Bella de S. João 229, casa III.

VENDE-SE o "Nick-Carter", ns. 1 a 18; rua Bella de S. João n. 229, casa III.

VENDE-SE o "Filhote", ns. 1 a 50; rua Bella de S. João n. 229, casa III.

VENDE-SE vitraux, cópia fiel de quadros de autores celebres, ultimas novidades recebidas pela Casa Santos, de papeis pintados; rua da Assembléa, canto da rua da Quitanda.

VENDE-SE um bom ... o motivo é ter o dono de retirar-se desta capital; trata-se com o sr. Mattos, na rua Silva Manoel n. 26, das 9 ás 4 da tarde.

VENDEM-SE, barato, uma bicycleta para homem e tres para moças; na rua da Mattos n. 224. 691

A QUINA-LAROCHE

Seis Medalhas de OURO nas Exposições Universaes

é o unico TONICO e RECONSTITUINTE recommendado por todos os Medicos

Recompensa Nacional de 16,600 FRANCOS

Toda a gente conhece as propriedades da Quina, porque esta substancia é de um uso quasi indispensavel na practica diaria. Muitas pessoas ignoram, porém, que a maior parte dos preparados de Quina contêm quantidades insignificantes do precioso tonico. A razão d'isto é em extremo simples: taes preparados não são fabricados pelo processo que permitte extrair todos os principios activos existentes na casca.

Entre os diversos medicamentos que têem a Quina por base, a QUINA-LAROCHE é o unico merecedor com justa causa do titulo de "*Extracto completo das tres Quinas*". Esta qualidade é precisamente aquella a que ella deve as suas maravilhosas virtudes tonicas, confirmadas pela experiencia quotidiana, e que têem contribuido para a tornar tão celebre ha tantos annos a esta parte.

A QUINA-LAROCHE, de gosto muitissimo agradavel, contém todos os principios das tres melhores especies de Quina. E' superior a todos os demais Vinhos de Quina, e os maiores Celebridades medicas do mundo são unanimes em consideral-a como um remedio soberano para todos os casos de:

Falta de Forças . . . .
Doenças do Estomago. . . . .
Convalescenças . . . .
Febres, etc. . . . .

QUINA-LAROCHE SIMPLES

Anemia . . . .
Chlorose. . . . .
Consequencias do parto.

QUINA-LAROCHE FERRUGINOSA

E' impossivel enumerar aqui todas as propriedades d'este incomparavel medicamento, ou reproduzir os milhares de cartas elogiosas a seu respeito escriptas. No entretanto, quecendo caracterisar com uma só phrase as maravilhosas vantagens da QUINA-LAROCHE, diremos que este preparado é universalmente reconhecido, como sendo o tonico e o reconstituinte por excellencia.

A QUINA-LAROCHE é, como todos os bons preparados, objecto de numerosas imitações. Por este motivo, deverá exigir-se em todas as pharmacias

a verdadeira **QUINA-LAROCHE**

cujo rotulo reproduz a assignatura LAROCHE, e o endereço: PARIS — 20, Rue des Fossés-Saint-Jacques, 20 — PARIS

M.I.43.

VENDEM-SE joias a preços baratissimos; na rua Gonçalves Dias n. 37, "Joalheria Valentim". Telephone n. 991.

VENDEM-SE baratos, para desoccupar logar, quatro caixões para depositos de mantimentos, proprios para armazem; trata-se com o sr. João Moreira, das 12 ás 2 da tarde, á rua Gomes Serpa n. 6 — Piedade.

VENDEM-SE armações, balcões e mesas de hotel e botequim e utensilios para todos os negocios, assim como se faz sob medida qualquer armação ou balcão, ou outro utensilio qualquer, a gosto do freguez e a preço sem competidor; na rua Senhor dos Passos n. 47. N. B. — A obra feita em nossa officina vae-se assentar no logar.

VENDEM-SE e compram-se moveis de toda a especie, bem como armações, copas, etc.; na rua Senhor dos Passos n. 18.

VENDE-SE barato na Casa Affonso Rego, Fazendas, Modas e Armarinho. Comprem só nesta Casa, que vende mais barato 20 % do que na Cidade; rua Voluntarios da Patria, 339, esquina da Real Grandeza.

VENDEM-SE seis sabiás diversos, ale[illegible] e crava do fallecido dr. Pensaforte, que entendeu: foram capturados em leilão, e tres papagaios, um foi roubado e pegado em flagrante. A rua Senador Pompeu, pegada á do Dr. João Ricardo, gallinheira de mateiração, casa na praça, dizendo ter mais de 30 papagaios, pois quem for roubado já fica sabendo; o seu dono é casa da Tem Tudo, á rua do Hospicio n. 139.

VENDEM-SE: uma armação de peroba, uma esplendida copa com prateleiras de marmore, vitrines, mostradores, armação e varejo para cigarros, tudo proprio para botequim ou bar, e uma magnifica machina registradora; na avenida Rio Branco n. 49, esquina da rua Visconde de Inhaúma.

VENDEM-SE, muito baratos, quadros para electricidade. Telephone n. 2.116, Norte; rua Senhor dos Passos n. 118.

VENDEM-SE 3 portas de ferro, aço, com bandeiras e soleiras, ou sem estas, conforme convier ao comprador; para ver na rua Senador Euzebio, 65, botequim, trata-se na rua Sant'Anna, 217.

VENDEM-SE flores imitação a biscuit; ensina-se, a 20$, bordados em alto relevo; na rua do Cattete n. 124, sobrado.

VENDEM-SE moveis novos e usados e trocam-se novos por usados. Guarda-casacas a 160$, 170$ e 180$; guarda-vestidos, 40$, 50$, 100$, 130$ e 140$; toilettes-commodas, 30$, 55$, 100$ e 120$; mesas de cabeceira, 45$, 30$ e 35$; camas Maria Antonietta, 80$ e 95$; camas Ristori, 40$, 45$ e 50$; ditas para solteiro, 10$, 20$, 30$ e 40$; colchões para casados, 8$, 10$, 15$ e 20$; ditos para solteiro, 6$, 10$ e 15$; guarda-pratos, 35$, 50$, 120$ e 140$; mesas elasticas, 40$, 60$ e 80$; etagere, 60$ e 110$, buffet-credences, 150$ e 200$000; meias-commodas, 25$, 40$ e 50$000. Concertam-se moveis e empalham-se cadeiras e reformam-se colchões, em casa de familia; na rua do Hospicio n. 288, em frente ao Club Gymnastico Portuguez. Convidamos os nossos freguezes a não comprarem em casa nenhuma sem primeiro visitar a nossa casa, pois não tem competidor em preços.—D. M. Augusto & C.

VENDE-SE o destruidor do vitraux que em dez minutos tira o antigo; unicos depositarios: Casa Santos; rua da Assembléa n. 48, canto da rua da Quitanda.

VENDEM-SE ferros para cortar flores e folhagens; na rua do Cattete n. 124, sobrado.

VENDEM-SE loções para tirar as rugas, cravos, sardas, espinhas; trata-se do rosto e cabellos. Vende-se brilhantina triumpho, tonico o invencivel contra a calvicie; na rua da Misericordia n. 6, mme. Guimarães.

VENDEM-SE cintos de borracha para tirar a gordura do ventre e geral, tira-se a papada que faz envelhecer; rua da Misericordia n. 6, mme. Guimarães.

VENDEM-SE plantas, baratas; á rua Marquez de Abrantes n. 110.

VENDEM-SE bordados, em alto relevo, ensina-se a 20$ e flores; rua do Cattete n. 124, sobrado.

VENDEM-SE aos srs. constructores e proprietarios, bons papeis pintados, a preços baratissimos; na Casa Santos; rua da Assembléa, canto da rua da Quitanda.

VENDEM-SE, nas demolições da rua Senador Pompeu n. 167, vigas, caibros, ripas, taboas, estuque, barrotes, portas e venezianas e quatro vãos de portas de peroba, de tres metros, cinco escadas, portões de ferro, sacadas, gradil, cantaria, caixas d'agua, marmore e outros materiaes. Preço barato.

VENDE-SE uma bicycleta para homem, pedal livre e em perfeito estado. Preço de pechincha, 70$, para desoccupar logar; avenida Salvador de Sá n. 189, loja.

VENDE-SE por prata ou nickeis o lindo terreno á rua Souza Cruz n. 33, no Andarahy, perto da rua Uruguay, com bondes á porta, agua, gaz e esgoto, tendo 28X[illegible], nivelado e prompto a ser edificado. Tambem se vende a metade e por preço commodo; na rua do Rosario n. 147, negocio de occasião e unico.

VENDE-SE o grande terreno á rua Victoria, no Encantado, junto ao n. [illegible] e entre as ruas Angelina e Guilhermina, por 1:800$, em prata ou nickeis; trata-se á rua do Rosario n. 147, loja.

VENDEM-SE vitraux para, com vantagem, substituir as cortinas e vidros coloridos, a preços infimos; na Casa Santos, á rua da Assembléa n. 48, canto da rua da Quitanda.

VENDEM-SE uma machina de escrever "Ideal" e um superior cofre á prova de fogo, de autor inglez, por preço baratissimo; na rua Gomes Serpa n. 6, botequim Triumpho.

VENDE-SE — Pago; compram-se folhas de zinco usadas, caixões de frontal, panellas e portas, que estejam em bom estado e não sendo caro; quem tiver mande um postal á travessa Pessôa n. 12, Inhaúma, a J. R. C.

VENDEM-SE bons pianos novos, Pleyel e Rubinstein, grandes formatos, pelos preços de 1:250$ e 1:100$; tambem com pouco uso, de 450$ e 850$, garantidos perfeitos; tambem trocam-se e alugam-se. Ao Piano de Ouro, acreditada casa de confiança, ha 38 annos, do Guimarães, a mais barateira, á rua do Riachuelo n. 425.

VENDEM-SE desde 300 réis a peça de papel pintado, modernos estylos; na Casa Santos; rua da Assembléa n. 48.

VENDE-SE por 25$ um fogareiro electrico; para ver e tratar á rua Haddock Lobo n. 206.

VENDEM-SE duas bicycletas para homem, perfeitas, em bom uso. Preço de pechinca, para desoccupar logar; avenida Salvador de Sá n. 189, loja.

VENDE-SE uma boa bicycleta; na rua da Lapa n. 37, loja.

VENDE-SE uma mobilia de quarto; na rua Colina n. 47, loja.

VENDE-SE um fogão n. 3, e dois graphophones, dourados, com 20 chapas, duas mesas e quatro machinas de costura; rua Senador Pompeu n. 61.

VENDE-SE um grande deposito de cerveja, fazendo bom negocio; o motivo é o dono ter de retirar-se para fóra da capital; trata-se na rua dos Andradas n. 123, botequim.

VENDE-SE um grupo de casas que rendem 220$ por mez; informa-se na rua Carmo Netto n. 109.

VENDEM-SE superiores cachorros de raça Dinamarqueza, com 3 a 4 mezes; á rua da Capella n. 43, estação da Piedade.

VENDEM-SE um bureau-ministre com cadeira de rosca e uma linda mesa redonda, para jogo; na rua General Caldwell n. 304.

VENDEM-SE gallinhas de pura raça Plymouth Rock, legitimas; rua Dr. Dias da Cruz n. 62, Meyer.

VENDEM-SE bordados á machina e borda-se qualquer especie; bordador particular, travessa do Paço n. 12, sobrado.

VENDEM-SE a preços sem exemplo, papeis pintados; na Casa Santos, rua da Assembléa n. 48, telephone n. 797.

VENDEM-SE machinas de costura, de pé, 25$, 40$, 50$, 70$, 80$ até 150$000, e de mão 12$, 18$, 20$, 25$ até 60$; tambem se vendem machinas a prestações; concertam-se, encortam-se e trocam-se machinas novas por usadas; vendem-se trens de cozinha, e onde se encontram bonitas louças portuguezas é só no grande barateiro da rua Senador Pompeu n. 77 e 50 no n. 77, telephone 306, Norte.

VENDEM-SE saias de ruja pretas e cores, a 12$500; rua da Carioca n. 42 (Sala Elegante).

VENDE-SE uma divisão de pinho envernizada, á rua Paula Brito 47, casa numero 7.

VENDE-SE uma boa bicyclette de fabricante inglez, em bom estado, na rua Senador Dantas, 34 (sobrado).

VENDE-SE uma bicyclete para senhora, de bom fabricante, completamente nova, e de luxo, custou 350$; vende-se por 120$; avenida Salvador de Sá n. 189, loja.

VENDE-SE um ferro de engommar, a gaz, em perfeito estado, garantido o bom funccionamento; rua do Cattete n. 75, padaria.

VENDE-SE na liquidação de moveis usados de uso domestico e commercial, á rua Frei Caneca n. 60, preços baratissimos ao alcance de todos, os seguintes moveis: armações para todos os ramos, fogões para hotel e botequim, balcões de volta, e direitos, com e sem marmore, divisões para escriptorios, rico varejo para cigarros, com a competente armação, rico balcão para centro e caixa, toda de peroba, esculturado, balança decimal, toda de ferro, para 500 kilos, pesos de ferro para todas as balanças, grande cofre, um ventilador, cadeiras para cinema, pias para cozinha, com meta e zinco, cabides de ferro para hotel, mesas de cozinha, com pia e tampo de marmore, escrivaninhas commerciaes para duas pessoas e mezas de escriptorio com muitas e poucas gavetas, camas de madeira para casal e solteiros, e de ferro paulistas, com estrado, mesas de cabeceira, guarda-vestidos, guarda-louças, etageres, mobilias, cadeiras, colchões, mesas elasticas com 3 e 5 taboas, louças de cozinha, e muitos mais moveis, em liquidação, tudo em perfeito estado, para liquidar por preços nunca vistos. Aproveitem!!!! rua Frei Caneca n. 60.

VENDEM-SE Leghorns brancas a 12$ e gallos a 15$ cada um; na rua Otto de Dezembro n. 153, Mangueiras.

VENDE-SE arame para cercado a 120 réis o metro, folhas de zinco a 500 e 800 réis e diversos materiaes; na rua Otto de Dezembro n. 153, Mangueiras.

VENDEM-SE papeis pintados, lisos, de ferragens, lados as cores e muito barato. Tambem tem papel de 280 réis a peça; ninguem vende mais barato do que a casa Araujo Silva, a rua do Hospicio n. 199. Ver só para crer.

VENDEM-SE superiores vaccas de leite, proprias para e para o Rio de Janeiro; trata-se com Lima Duarte Minas, com os proprietarios João de Deus Duque e Francisco Antunes Duque, de Juiz de Fóra.

VENDEM-SE mudas de laranjeiras, tangerinas, limeiras, limoeiros, mudas lindissimas, sem doenças; no Horto Fonseca, á rua Torres Homem n. 274.

VENDEM-SE mudas de café, robustas, de borracha do Mexico e do Senegal, Noz de Kola, Cravo da India; no Horto Fonseca, á rua Torres Homem n. 274.

VENDEM-SE mudas de todas as qualidades de plantas, para pomares e jardins; no Horto Fonseca, á rua Torres Homem n. 274.

VENDEM-SE mudas de plantas proprias para arborização publica, plantas fortes e desenvolvidas; no Horto Fonseca, á rua Torres Homem n. 274.

VENDEM-SE machinas de fazer cigarros, a 250$000; na rua Marechal Floriano n. 100.

VENDEM-SE uma machina de costura, com pé, e um fogareiro a kerozene, com tres torcidas, tudo por 50$; rua S. Christovão n. 512, quarto n. 12.

VENDE-SE por 150$000, uma cama para casado, formato paulista e com enxergão de arame; na rua Francisco Manoel n. 13, Riachuelo.

VENDEM-SE plantas de todas as qualidades, para pomares e jardins. Preços muito baratos; Mercado de Flores n. 40, com Fonseca.

ALUGAM-SE plantas e vendem-se por preços baratissimos; no Mercado de Flores n. 40, com Fonseca.

PRECISA-SE de vender grande quantidade de plantas, para pomares e jardins, por preços baratissimos; no Mercado de Flores n. 40, com Fonseca.

VENDE-SE uma charutaria na Lapa; tratar com o sr. Garcia, rua Rosario numero 35.

VENDE-SE uma linda armação de luxo, com espelhos, e 3 toda de canella; para ver, á rua Barão do Bom Retiro n. 70.

VENDE-SE um bom piano quasi novo; na travessa Elisa n. 12, Tijuca.

VENDEM-SE ovos Leghorn brancos a 10$, Orpington branco, preto e amarello, Rhode Reds, duzia 12$, garantidos, frescos e para raça; á rua Marquez de Leão n. 14, Engenho Novo.

VENDE-SE a charutaria da rua do Passeio, 62; tratar das 7 ás 10 da noite.

10:000$ — Precisa-se, a juros [illegible], garantia grande predio proximo á rua S. Francisco Xavier, valor [illegible]; cartas á Casa A. A.

Companhia de Seguros "Novo Mundo"

Autorizada a funccionar pelo Decreto 10.366. Uruguayana, 96. Caixa do Correio 1787. Peculios de 5, 8, 10, 20, 50 e 100 contos. Attende aos casos de invalidez, accidentes no trabalho, remissões, sorteio em dinheiro e construcção de predio. Peculio integral, mesmo antes de completa a serie. Peçam prospectos.

Dr. M. Moniz Freire

VIAS URINARIAS — Cura rapida das molestias venereas. Cirurgia, Syphilis. Appl. o 606 e 914. Consultas de 3 ás 5 á rua da Carioca n. 33. Residencia: Palmeiras, 96. — Botafogo.

Consultas gratis Medico especialistas no tratamento das molestias do pulmão, do estomago, das senhoras e creanças, de pelle e syphilis, dão consultas gratis das 11 ás 12 e das 3 ás 4 horas da tarde; na pharmacia Simas, á praça Tiradentes n. 9, proximo ao Theatro S. José.

COLORINA, Tintura ideal garantida para restituir ao cabello a sua côr original preta ou castanha. — Preço, 10$000; pelo correio, mais 2$000. Deposito geral, rua 7 de Setembro n. 127. — R. Kanitz.

DENTISTA

AMERICANO DR. C. FIGUEIREDO especialista em extracções completamente sem dôr e outros trabalhos garantidos; systema aperfeiçoado, preços modicos, e em prestações, das 7 da manhã ás 9 da noite, rua do Hospicio n. 222, canto da avenida.

Doenças da pelle e venereas—Physiotherapia

Dr. J. J. Vieira Filho, fundador e director do Instituto Dermotherapico do Porto (Portugal). Tratamento das doenças da pelle e syphiliticas. Applicação dos agentes physico-naturaes (electricidade, raios X, radium, calor, etc.) no tratamento das molestias chronicas e nervosas. Cons.: rua da Alfandega n. 95. Das 2 ás 4 horas.

Callista: trata-se de unhas encravadas, rua do Carmo, 41, em frente á Casa de Banhos.

Cartomante

Africano, diz tudo, faz unir os separados. Mostra a pessoa que se quer. Trata de todas as molestias. Consultas, 1$000, das 9 ás 3. Rua D. Laura de Araujo, 97.

JÁ COMEÇA,

eczemas, darthros, empingens, frieiras, etc. curam-se radicalmente com o CRUZIL. Deposito no Rio: Pharmacia Acre — Rua Acre n. 38 — Telephone 3.205.

Impotencia

neurasthenia e fraqueza em geral, cura rapida e efficaz com o uso do ELIXIR VITAL DE MARAPUAMA E YOIMBINA COMPOSTO. Milhares de attestados de distinctos medicos provam o seu alto valor. Este elixir pode ser usado em qualquer edade e sem o menor receio, pois na sua composição não entram, CANTHARIDAS, PHOSPHORO, STRYCHNINA, e não affecta o cerebro. Está licenciado pela Saude Publica. Em todas as pharmacias e nos depositos: rua Uruguayana 149 e 35. Em São Paulo: Baruel & C. — Em Curityba: Corrêa Netto; em Nictheroy: Drogaria Barcellos — Pedidos para o interior á R. Freitas & C.—Avenida Passos 106, Rio—Vidro, 4$000; pelo Correio, 6$000.

Alugam-se em Copacabana á rua Marinho ns. 7 e 11, proximo á esquina da rua da Igrejinha, excellentes casas novas, com todas as commodidades. Podem ser visitadas a qualquer hora.

Hypothecas e antichresis de predios, em qualquer localidade, a juros modicos, com rapidez; compra e venda de predios e terrenos; descontos e compra de titulos e contas do Governo e da Prefeitura; com J. Pinto, rua do Rosario n. 126, sobrado.

Dr. F. de Castro Araujo,

MEDICO PARTEIRO. Com pratica nos hospitaes de Paris e Berlim. Tratamento das molestias das senhoras. Serviço completo de massagem vibratoria, raios X e ultravioleta, correntes de Arsonval e alta frequencia e banhos thermicos. Consultorio, 80, rua da Carioca, das 2 ás 5 horas da tarde. Teleph. 3.734. Central; residencia, 40, rua Conde de Bomfim. Teleph. 2724, Villa.

Cartomante

scientifica, unica no genero. Rua da Alfandega, 190, sobrado.

Dr. Manuel de Moraes, medico; residencia: Candido Benicio, 287, Jacarépaguá. Cons.: Carioca, 32, ás terças, quintas e sabbados das 15 ás 16 horas.

Sabão Sarnol simples, contra a lepra, morpheia, pulgas e outros males que perseguem os animaes domesticos, á venda na HORTULANIA, Ouvidor n. 77.

Dr. Castrioto Pinheiro

Clinica exclusiva de garganta, nariz e ouvidos, ex-assistente da clinica do prof. Urbantschitsch, de Vienna; rua 7 de Setembro n. 44. Consultas [illegible]

Consultas gratis

por medicos especialistas em syphilis, pelle; molestias do coração e estomago. Tratamento da tuberculose pulmonar e molestias das crianças. Das 8 ás 10 horas da manhã e das 7 ás 8 da noite. Rua dos Invalidos n. 126. Preço de Drogaria.

Dr. Valentim Bittencourt — Partos, molestias de senhoras e syphilis. Consultorio Rodrigo Silva n. 26, das 12 ás 3 horas. Residencia: Marquez de Pombal n. 67. Telephone 5475.

"MIKANOL"

Prodigioso medicamento contra TOSSE E INFLUENZA

Preparado pelo pharmaceutico ALTAMIRO OLIVEIRA

Vende-se na rua de S. Pedro, 42

DROGARIA SILVA GOMES

Consultas gratis

por medicos e operadores especialistas em molestias dos **OLHOS OUVIDOS, GARGANTA e NARIZ**, enfermidades das senhoras, creanças, pelle, syphilis, venereas e das vias genitaes e urinarias do homem e da mulher. Todos os dias das 10 da manhã ás 12 da tarde. Avenida Gomes Freire 61.

PARTEIRA A verdadeira mme. Palmyra, trata de molestias de senhoras, evita a gravidez, por um processo sem egual e garantido. Consultas das 12 ás 16 horas; á rua do Cattete n. 265, (largo do Machado), e em sua residencia á rua Camerino n. 105, telephone, 4.102, norte.

Dr. Theophilo de Almeida Junior Medicina em geral e especialmente molestias das creanças. Consultorio: Rua Frei Caneca 173, das 4 ás 5 horas. Residencia: Rua Ibituruna, 40. Telephone 1137 Villa. Attende aos pobres gratuitamente.

DR. ALVINO AGUIAR—

Especialista em molestias de: Estomago, rins e pulmões. Tratamento das anemias e depauperamento nervoso. Molestias de senhoras, clinica medica. Residencia, travessa do Torres, 17. Consultorio, rua Rodrigo Silva 5, das 2 ás 4 (entre Assembléa e S. José). Teleph. 4.265.

Mme. Debuá —Recentemente chegada da Europa, onde consultou os melhores professores do occultismo, previne aos seus clientes que traz um processo até hoje desconhecido, de desvendar o futuro. Previne tambem que na mesma viagem arranjou e põe a disposição dos mesmos, verdadeiras talismans da sorte achando-se entre elles a legitima cabeça de vibora. Consultas das 11 horas da manhã ás 5 da tarde nos dias uteis, na rua Barão do Rio Branco n. 23.

PIANO — Vende-se um, novo, com boas vozes, do autor J. Ransperger & Co. Stuttgart, com teclado de transposição; á rua do Cattete n. 344. Preço, 1:200$.

CASAMENTOS — Trata-se para o civil e religioso; na Avenida Gomes Freire n. 4, loja, das 7 da manhã ás 7 da noite; Aos domingos na rua Souza Carvalho n. 14, no Engenho Novo.

Dr. Doméque de Barros — Longa pratica dos hosp. da Europa. Mol. de senhoras, partos e operações. Quitanda, 11, ás 3 hs. R. Laranjeiras, 368. Tel. 4.291, Central.

CURA RADICAL

da GONORRHÉA CHRONICA ou RECENTE, em poucos dias, por processos modernos, sem dôr, garante-se o tratamento. Como tambem impotencia, cancro syphilitico, etc. Pagamento após a cura. Consultas diarias, das 8 ás 12 e das 2 ás 8. AV. MEM DE SA' 115.

DINHEIRO. Emprega-se qualquer quantia, a bons juros, hypothecas, antichresis cauções e descontos de titulos e contas do Governo e da Prefeitura, com a maior seriedade e rapidez; com J. Pinto, rua do Rosario n. 126, sobrado.

PARTEIRA — Mme. Fareira Morgado, com longa pratica dos hospitaes da Europa, cura radicalmente todas as molestias das senhoras que não possam conceber. Evita a gravidez, rapido e garantido, não prejudicando o organismo. Trata de hemorrhagias e suspensões. Previne que se mudou da rua Larga para a rua Acre n. 116, sobrado, proximo á rua Larga. Telephone n. 883 — Norte.

Molestias dos olhos

DR. MEIRA DE VASCONCELLOS — Especialista; é encontrado diariamente em seu consultorio, á rua ASSEMBLÉA 85, das 3 ás 5 horas.

PARTEIRA — Mme. Barroso, com longa pratica da Maternidade, trata de todas as molestias do utero, evita a gravidez nos casos indicados, rapido e garantido; aceita parturientes em sua casa, assim como trata senhoras de outras molestias, garantido bons medicos; rua Visconde de Itaúna, 60.

COMPRA-SE um sitio em Jacarépaguá, com casa para morada, agua nascente e bond á porta; cartas indicando local e preço, a Juca Rosa, no escriptorio desta folha.

Dr. Ubaldo Veiga

Philis (606 e 914 sem dor), gonorrhéas, cura radical pela methodo especifica e vaccina de Regnier. E' o unico que applica esta vaccina. *Molestias genitaes do homem e da mulher*. Trat. rapido da impotencia. Cons. R. Assembléa n. 74, das 2 ás 5.

Externato Cunha Fundado em 1909. Diurno e nocturno. Obteve, como sempre tem succedido, notavel triumpho, quando as approvações das seus alumnos, nos exames de admissão ás Escolas, ultimamente realizados. Preços modicos. Rua do Hospicio n. 47, 2º andar.

Dr. Campos da Paz Clinica medica, molestias de creanças e syphilis. Applica o 606 e 914, no consultorio á rua S. José n. 39, das 3 ás 5, teleph. 2.544. Resid. Bom Retiro, 35, Engenho Novo.

Dr. Campos da Paz M. V. Molestias da [illegible]. Consultorio: rua da Lapa n. 15. Residencia: rua Toneleros n. 190, Copacabana.

Mme. Maria Josepha parteira diplomada, evita a gravidez, e faz apparecer o incommodo, (os trabalhos garantidos e ao alcance de todos; na rua Visconde de Rio Branco n. 44, telephone n. 833, Central.

Espirita somnambulo —

Consultas com clareza todos os segredos e mysterios da vida humana, fazendo desapparecer os atrazos, embaraços e rivalidades por mais difficeis que sejam, o cura radical de qualquer molestia pelo espiritismo e sciencias occultas, diagnosticos; prognosticos scientificos, garantidos; das 10 ás 4 e das 6 ás 8 da noite; praça da Republica n. 195.

Espirita com grande conhecimento da Flora Brasileira, trata de toda e qualquer molestia natural e sobrenatural ou maleficios, atrazos de vida, por maiores que sejam. Consultas gratis ás segundas, quartas e sextas-feiras, das 8 horas da manhã ás 5 horas da tarde. Rua Eugenia n. 123. E. de Dentro.

EVITA A GRAVIDEZ

e faz conceber nos casos possiveis. Cura radical das hemorrhagias e de todas as doenças das senhoras, preços modicos, consultas gratis, das 9 ás 1 da tarde, e das 6 ás 8 da noite, á rua do Lavradio 122 (casa XX). Mme. Josephina Gallindo, parteira do Hospital Clinico de Barcelona.

O Cabello está Caindo?

O cabello está caindo? A caspa é incommoda? Deverieis conhecer o Vigor do Cabello do Dr. Ayer. Impede o cair do cabello, destróe a caspa, conserva o couro da cabeça limpo e sadio. Não tem effeito na cor do cabello. Perguntae ao vosso medico acerca d'elle.

Preparado pelo Dr. J. C. Ayer & Co., Lowell, Mass., E. U. A.

Xarope Adstringente de Quina Cascarilha e Simaruba

Premiado com medalha de ouro. Efficaz contra as affecções do tubo gastro-intestinal, principalmente contra as diarrhéas rebeldes, acompanhadas de colicas, dysenterias, mesenterites, entero-colite, diarrhéas proprias da dentição e das convalescenças das febres graves e das molestias pulmonares. Preço, 4$000.

Depositos, Drogaria Pacheco, rua dos Andradas, 45, e Drogaria Berrini, rua do Hospicio, 18. Fabrica, Pharmacia Santos Silva, rua Dr. Aristides Lobo n. 229. Telephone 1400, Villa.

A's almas caridosas

Maria Eugenia, viuva, e sem o minimo recurso, pede aos corações bem formados um obulo, que lhe venha minorar os seus soffrimentos. Esta caridosa redacção presta-se a acolher o que lhe fôr destinado.

MALAS

Vendem-se 2.000 malas desde o preço de 3$ em deante, na "A Madrilenha" Marechal Floriano n. 146.

PARTOS

Todos os accidentes são absolutamente evitados com algumas doses do infallivel e inoffensivo Regulador das Senhoras, do dr. Siqueira Cavalcanti, tomadas quando começam as primeiras dores. Apressa o parto e livra a parturiente e a creança de todos os perigos. Leiam os importantissimos attestados e cartas, que se acham nos prospectos. Deposito na Drogaria Pacheco, rua dos Andradas ns. 43 a 47.

A' Praça

Pessoa perfeitamente habilitada e muito relacionada nesta praça e no interior encarrega-se de cobrança de alugueis, recebimentos de juros e dividendos e pagamento de impostos.

Para informações com os srs. Caldeira Corrêa & C. Rua Uruguayana n. 115.

Curso de preparatorios

Acceitam-se alumnos para explicação de mathematica, historia natural e chimica. Cartas para Attila Moniz Freire, neste escriptorio ou na Escola Polytechnica. Residencia, rua Barão do Amazonas 19. Engenho Velho.

A' Caridade

Uma pobre viuva sem o minimo recurso para a sua subsistencia, mãe de 5 filhos menores, implora um obulo ás pessoas caridosas, afim de amenizar seu soffrimento e o das pobres creancinhas. Esta redacção presta-se á receber os obulos que lhe forem destinados. A' todos agradece Amelia Ferreira.

Moveis a prestações

Não comprem moveis sem visitar a fabrica, das mais antigas, á rua General Caldwell n. 63. Não confundir: é 63, fabrica e deposito. Moveis de todos os estylos a prestações, por preços de vendas a dinheiro. Os nossos moveis são preferidos não pela barateza, mas pela perfeição e solidez; ver para crêr. E' proximo á Central, 63 — Vilhena, Souza & Comp.

A morte do rheumatismo

Cura radical, infallivel, absoluta, garantida do rheumatismo, com o uso do *Figurirol, medicamento vegetal* — Preço, 5$000. Hervanario S. Jorge, rua Uruguayana 121. Telephone 6.247.

LOMBRIGAS

São expellidas com o LICOR DAS CREANÇAS (Tamarata composto), do dr. Minto Cavalcanti, approvado pela Directoria Geral de Saude Publica e Assistencia Publica do Estado do Rio.

E' o melhor remedio contra as lombrigas e molestias devidas a vermes. E' infallivel e não se altera. E' de gosto agradavel, não exige dieta nem purgantes. Não enfraquece, não irrita os intestinos. E' tão bom que é muito receitado pelos medicos. Drogaria do Povo, rua de S. José n. 61, e em todas as drogarias.

Elixir de Pepsina Composto

(*Camomilla, Rhuibarbo, Columbo e Pepsina*) *Formula de Brito*

Approvado e premiado com medalha de ouro. Efficaz nas digestões mal elaboradas, dyspepsias, vomitos, colicas do figado e intestinaes, inappetencias, dores de cabeça e vertigens. Vidro 2$000.

Depositos, Drogaria Pacheco, rua dos Andradas, 45, e Drogaria Berrini, rua do Hospicio, 18. Fabrica, Pharmacia Santos Silva, rua Dr. Aristides Lobo n. 229. Telephone 1400, Villa.

Milagres do Bazar Colosso

Mulim claro (fraco) 300; Todas côres forros sombras; Blusas filó, lavradas séda para moças e senhoras por 15$; Cassimira enfestada metro largura toque novo para vestidos senhoras 2 metros da mais parecido 1$500; Meias séda rendadas bordadas lisas, pretas côres Senhoras de 3 por 5$; Camisas enfeitadas de bico; Calças moças senhoras; Meias transparentes senhoras 1$; Vestidos bordados brancos creanças até 4 annos 2$; Applicações rendadas galões, Bordados, rendas, plissés, roupas trabalho; Brim Grande Sortimento Brim, Morim, Cretone; Americano; Cortinados, cortinas Setas. Bondes Tijuca, S. F. Xavier, Roda de Fabrica, Bispo passão com parada em frente Bazar Colosso Rua Haddock Lobo 47.

CONTRATO

Traspassa-se o do predio da praça General Osorio n. 4, proprio para qualquer negocio; trata-se á rua dos Andradas n. 101.

Casa mobilada

Aluga-se uma, mobilada com todo o conforto moderno, a regular familia de tratamento, por 6 mezes — Rua Carvalho Monteiro 42, casa 4, Cattete.

Professora

Ensina piano, portuguez, historia, geographia, arithmetica, calligraphia, por 10$, 15$, 20$, em domicilio e em sua residencia, no largo Rosario 20, 2º andar.

MEDICO

Precisa-se de um, para socio de uma bella pharmacia, com capital diminuto, em logar de muita clinica. Cartas neste jornal para Bolivino.

Casa mobilada

Para uma pequena pensão ou commodos; seis quartos mobilados, sala de jantar, serviços de cama, mesa e cozinha. Vende-se em boas condições. Rua Silva Manoel 154.

O DESTRUIDOR

Esta descoberta é até hoje a mais poderosa no exterminio dos

Percevejos, Cupim e Formigas

VENDE-SE NAS RUAS DOS ANDRADAS, 43 E OURIVES, 88

Cabellos brancos

Usae a brilhantina Triumpho, para acastanhal-os; frasco 3$000, e vende-se nas principaes perfumarias: Bazin, Hermanny, Cirio, Nunes, Casa Postal, Garrafa Grande e Perfumaria Lopes, Gaspar Medeiros e Parc Royal.

LOCOMOVEL

Vende-se um de 15 cavallos, 2 cylindros, para ver e tratar na estação de Cruz Vera (Rede Sul-Mineira) com A. Araujo. Cartas para Villa Braz.

Essencia Depurativa Concentrada de Caroba Miuda

(*Formula de Brito*)

Approvada e premiada com medalha de ouro. Curar empigens, boubas, sarnas, doenças do nariz e dos ouvidos, borbulhas, comichões, darthros, pannos eczema, erisipela, syphilis e rheumatismo antigo e recente. Preço 2$500.

Depositos, Drogaria Pacheco, rua dos Andradas, 45, e Drogaria Berrini, rua do Hospicio, 18. Fabrica, Pharmacia Santos Silva, rua Dr. Aristides Lobo n. 229. Telephone 1400, Villa.

OURO

Compra-se ouro, prata, brilhantes e joias usadas; paga-se bem, na praça Tiradentes, 16, antigo largo do Rocio.

IMPOTENCIA

SAUDE DO HOMEM

CURA radical sem dar medicamentos para tomar; não influe a edade, garantida; cura tambem prisão e fraqueza dos intestinos e por correspondencia. Aceita pagamentos em prestações. Consultas das 8 horas da manhã ás 9 da noite, na

RUA MARECHAL FLORIANO PEIXOTO, 41, SOBRADO

J. Pereira.

PILULAS VIRTUOSAS

Antidyspepticas, reguladoras, infalliveis nas dyspepsias, dores de cabeça, prisão de ventre, etc.; augmentam o appetite e tornam as cores pallidas num rosado de saude. A' venda em todas as pharmacias. Depositarios: Drogaria Berrini, rua do Hospicio n. 18. Vidro, 1$500. Pelo correio, mais 300 réis.

Patentes de invenção e Marcas

Consultas e pedidos de concessão J. F. Soares Filho
Advogado, ex-director geral desses serviços no Ministerio da Agricultura
Caixa postal n. 664.
16—RUA DO HOSPICIO—16

UM SENHOR

Que esteve atacado por uma forte tuberculose e de extrema gravidade, offerece-se para indicar gratuitamente a todos que soffrem de enfermidades respiratorias, assim como tosses, bronchites, tosse convulsa, asthma, tuberculose, pneumonia, etc., um remedio que o curou completamente. Esta indicação para o bem da humanidade é consequencia de um voto. Dirigir-se por carta ao sr. Eugenio Avellar, caixa do Correio 1.682.

Banco Hypothecario do Brasil

Capital 16.000:000$000

CARTEIRA DE CREDITO POPULAR

Operações bancarias, operações usuaes do commercio e industria, caixa economica, emprestimos sob penhores.

CARTEIRA HYPOTHECARIA

(Decretos n. 1036 B, de 14 de novembro de 1890, e n. 1312, de 10 de março de 1893).

Rua 1º de Março n. 51

Dr. Affonso Nery

Mudou seu consultorio para a pharmacia da travessa do Bom Jardim n. 132, defronte da rua D. Feliciana. Consultas das 10 ás 11.

Máo cheiro das regras

Desapparece em pouco tempo, com o infallivel Regulador das Senhoras, do dr. Siqueira Cavalcanti. Completamente inoffensivo. Facilimo uso. Deposito na Drogaria Pacheco, rua dos Andradas ns. 43 a 47.

Predio na Boca do Matto

Vende-se um á rua D. Adelaide numero 144.

LANCHA

Vende-se uma a gazolina ou kerozene, de pequeno calado, fabricação ingleza, e muito economica; preço modico; informações na rua de S. José n. 39, 1º andar, das 3 ás 5 horas.

Casa mobilada no Cattete

Aluga-se em rua transversal á do Cattete uma casa mobilada, com vastas accommodações para familia; trata-se na rua da Candelaria n. 26, 1º andar.

HEMORRHOIDAS

Se tendes hemorroidas, muito embora **antigas**, mesmo ha 20 ou 30 annos, fazei-me uma visita garanto fazer-vos uma cura permanente e sem operações. Não soffraes em silencio, curae-vos, porque as hemorrhoidas tornam a vida cheia de soffrimentos e trazem em consequencia a terrivel fistula cancerosa.

Milhares de curas confirmam a efficacia deste tratamento.

O doutor Zolé, de volta da Europa, pode ser consultado no seu gabinete, na rua da Carioca n. 42, 1º andar, das 9 ás 11 e de 1 ás 4, e por correspondencia.

PELA TERÇA PARTE

do preço ficará o vosso chapéo de palha, se quando estiver sujo, limpardes, com a "Agua Magica". O chapéo sujo, fica completamente novo. Póde ser lavado um chapéo tres vezes, com este preparado, durando portanto o triplo do tempo que lhe duraria. Um vidro 2$000. Rua Uruguayana n. 66, Garrafa Grande.

PENSÃO MINEIRA

23 *Avenida Rio Branco* 23

Exclusivamente familiar, muito se recommenda pelos magnificos aposentos que possue e pela excessiva modicidade nos seus preços. Excellente cozinha, bom serviço e irreprehensivel asseio. Refeições avulsas 1$200. Diaria de 5$ e 6$000—Lauro de Sá.

Lêr e escrever em 3 mezes

Laura Franco da Silva, professora portugueza, diplomada, ensina por methodo facil e simples. Telephone 3.141. Rua do Rosario n. 170, 1º andar.

Carnaval

Compram-se 100 duzias de lança-perfume. Rua Engenho de Dentro, 28.

Aos srs. militares

Os botões de fardas militares e quaesquer outros metaes, ficam completamente limpos, rapidamente, com o uso da "Agua Magica", que se vende a 2$000 o vidro, n'A' Garrafa Grande, á rua Uruguayana n. 66.

ACTOS FUNEBRES

Dr. Ferreira Leal

A familia do [illegible] FERREIRA LEAL [illegible] uma missa por sua alma [illegible] terça-feira, 21 do corrente [illegible] 9 1/2 horas, na egreja de S. [illegible] de Paula.

Manoel Fernandes da Silva

Bernardino, Daniel [illegible] prietarios da "Confeitaria [illegible] choal", participam [illegible] do seu saudoso [illegible] MANOEL FERNANDES DA [illegible] mandam celebrar uma missa [illegible] do Carmo, hoje, terça-feira [illegible] corrente, ás 9 1/2 horas [illegible] meiro anniversario do seu [illegible]. Para este acto convidam todos [illegible] amigos e parentes do fallecido.

Romão de Carvalho

1º ANNIVERSARIO

A viuva, irmãs, cunhados [illegible] brinhos do pranteado [illegible] DE CARVALHO, [illegible] brar uma missa por [illegible] na egreja de Nossa Senhora [illegible] (estação do Rocha), ás [illegible] amanhã, quarta-feira, 22 do [illegible] primeiro anniversario do [illegible] mento; desde já se confessam [illegible] aos parentes e amigos que [illegible] nharem nesse acto de religião.

José Joaquim Alves

Albina Barroso Alves [illegible] Albina Alves, [illegible] Antonio Alves Filho [illegible] rentes (ausentes) [illegible] nhoradissimos, a todas as pessoas [illegible] os acompanharam no doloroso [illegible] por que acabam de passar [illegible] cimento de seu pranteado [illegible] irmão e tio JOSE' JOAQUIM ALVES, e egualmente os convidam e [illegible] pessoas de sua amizade a assistir [illegible] missa cantada e "Libera-me" [illegible] que será celebrada amanhã [illegible] feira, 22 do corrente, ás [illegible] timo dia de seu fallecimento, na [illegible] do SS. Sacramento.

Heraclito Graça

A viuva, filhos, nóras e genro, sogra, netos, irmãos, [illegible] dos, sobrinhos e primos de HERACLITO DE ALENCAR PEREIRA DA GRAÇA, fallecido a [illegible] do corrente, fazem celebrar missa em intenção de sua alma, amanhã, quarta-feira, 22 do corrente, ás 8 horas, na egreja do Coração de Jesus, em Petropolis, e no dia 23, ás 9 1/2 horas, nesta capital, na egreja de S. Francisco de Paula. Para esses actos de religião e caridade convidam todas as pessoas de suas relações de amizade, as quaes, desde já, hypothecam o mais sincero reconhecimento.

Maria B. Alves de Alencar

Seu esposo Paschoal [illegible] de Alencar e familia, summamente reconhecidos, agradecem a todos os amigos que acompanharam os restos mortaes de MARIA B. ALVES DE ALENCAR, e os convidam para assistirem á missa de setimo dia que mandam rezar sexta-feira, 24 do corrente, ás 9 horas, na egreja de S. João Baptista da Lagôa, ficando desde já eternamente gratos aos que comparecerem a este acto de religião.

D. Maria Amalia de Lemos

Antonio Joaquim de Castilho e irmãos agradecem a todas as pessoas que acompanharam os restos mortaes de sua extremosa avó D. MARIA AMALIA DE LEMOS, e de novo as convidam a assistirem á missa de setimo dia, que será celebrada amanhã, quarta-feira, 22 do corrente, ás 9 horas, na matriz de São José, pelo que se confessam eternamente gratos.

Fallecimento

O vice-almirante Raymundo da Costa Rubim communica a seus amigos e parentes o fallecimento de sua filha ESTHER, hontem, ás 11 horas da manhã, e os convida a acompanharem-n'a á sua ultima morada. O feretro sairá da rua S. Francisco Xavier n. 32, hoje terça-feira, 21 do corrente, ás 10 1/2 horas da manhã, para o cemiterio de S. João Baptista.

Eugenia Francisca de Oliveira

(FALLECIDA EM NOVA FRIBURGO)

Seus filhos, profundamente sentidos com a morte de sua querida mãe, mandam celebrar uma missa, por sua alma, amanhã, quarta-feira, 22 do corrente, ás 9 horas, na matriz da Gloria. Desde já agradecem a todas as pessoas que assistirem este acto de caridade.

Faustina Augusto Cordeiro

(FALLECIDA NA ILHA TERCEIRA)

Estolano Ignacio Cardoso, sua mulher e filho, convidam os seus parentes e pessoas de sua amizade para assistirem á missa que, por alma de sua idolatrada mãe, sogra e avó, FAUSTINA AUGUSTA CARDOSO, fallecida na Ilha Terceira, a [illegible] de março, mandam celebrar, na matriz de S. José, quinta-feira, 23 do corrente, ás 9 horas, e por esse acto de religião e caridade, desde já se confessam agradecidos.

José Cardoso Martins

Maria Emilia Cardoso Martins e filhos, Luiz Cardoso Martins, esposa e filhos, Antonio Egydio dola de Mello, esposa e filhos e mais parentes, agradecem a todos que acompanharam o enterro de seu querido esposo, pae, irmão, cunhado e tio JOSE' CARDOSO MARTINS, e convidam para assistir á missa de 7º dia, que será celebrada, na matriz da Candelaria, quinta-feira, 23, ás 9 1/2 horas.

José Silvino Pitanga de Almeida

Maria Silvina Pitanga de Almeida, Marianna Pitanga de Almeida, Annita Pitanga de Almeida, Silvino José Pitanga de Almeida, Marianna Pitanga, Pedro Pitanga, Maria Sylvana Pitanga Pires, Antonio Olympio dos Santos Pires e José Viriato de Assumpção convidam as pessoas de sua amizade e as do fallecido JOSE' SILVINO PITANGA DE ALMEIDA para acompanharem ao cemiterio de S. Francisco Xavier, hoje terça-feira, ás 11 horas da manhã, os restos mortaes daquelle seu idolatrado irmão, neto, sobrinho e cunhado.

Maria Maxima do Couto

Os seus parentes communicam o seu fallecimento e convidam aos seus amigos para o enterro que terá logar hoje, terça-feira, ás 10 horas da manhã, saindo o feretro da rua da Matriz 92 (Botafogo) para o cemiterio de S. João Baptista.

Leite "Esterilizado, Homogenizado" Palmyra

O mais digestivo. Pode guardar-se em casa por tempo indefinido. Não se altera, nem se estraga. Entrega-se ao domicilio; uma duzia de garrafas 5$600. Encommendas á Leiteria Palmyra. Rua do Ouvidor 149. Telephone n. 2.805.

MOVEIS E MAIS MOVEIS

AO PUBLICO

... ás exmas. familias e a todas as pessoas que desejarem fazer ... MOBILIAS, desde a mais rica á mais moderna ... fazerem uma ... estabelecimento que muito lucrarão.

As vendas são só a dinheiro, mas, preços sem competencia !!!

MOBILIARIOS RECLAME SO' ESTE MEZ

Mobilia de peroba ou canella, para quarto de casal	9	peças	600$000 !!
Mobilia de peroba ou canella para sala de jantar	16	"	480$000 !!
... para sala de visitas (... á escolher)	13	"	280$000 !!
	38	"	1:360$000 !!

... são bisauté e os vidros gravados. ... deposito da fabrica de A. F. COSTA.
CAPAS PARA MOBILIAS, NOVE PEÇAS, 70$000.

Rua dos Andradas, 27
TELEPHONE ..., NORTE

Pilulas divinaes de Papaina e Quassina

... Rocha Braga, approvadas pela Directoria G. de Saude Publica ... Dyspepsia, dôres de cabeça, molestias do figado, gastrites, ... ventre, debilidades, molestias dos rins, molestias da bexiga, inso... ... á venda em todas as pharmacias e drogarias. Depositarios geraes: Bragança Cid & Comp. — Rua do Hospicio n. 9 e Rosario n. 62.

UMA EXCELLENTE OPPORTUNIDADE é visitar a nossa casa de moveis e tapeçarias **THE INSTALMENT SYSTEM Co.** — **Rua de S. José 65, telephone 6297,** central.

PILULAS DE CAFERANA Abreu Sobrinho

CURAM
Sezões-Maleitas
Febres palustres
Intermittentes
Nevralgias
Muito cuidado com as imitações e falsificações

Unicos depositarios, Bragança Cid & C. - Rua do Hospicio 9

COOPERATIVA ESPERANÇA

Carta patente n. 23 — Telephone, norte 5039

CLUBS DE JOIAS COM 6 SORTEIOS

Nestes clubs os srs. prestamistas teem direito a tantos premios quantas vezes for sorteado o seu numero, podendo perfeitamente tirarem seis premios por uma só prestação.

Grande variedade de artigos com direito aos **6 SORTEIOS.** Como sejam: Relogios, Joias, Mobilias, Gramophones, Guarda-chuvas, Capas de borracha, Chapéos Panamá, Ternos de casemira, Filtro FIEL, ... brancas para homens, Harmonicas e muitos outros artigos. Acceitam-se agentes activos que deem referencias de sua conducta. ... prospectos e catalogos ILLUSTRADOS.

Ricardo Augusto Biato — Rua dos Andradas n. 79
RIO DE JANEIRO

O SR. QUER-SE CURAR E EU QUERO CURAL-O

Por isto, offereço-lhe um tratamento suave, efficaz, e que o não obriga a fazer uso de nenhuma especie de drogas. Venha experimentar o ... outros desesperançados tem experimentado com resultados positi... Venha curar-se pela

REFLEXOTHERAPIA

Nos casos de molestias chronicas, Obesidade, Diabetes, Prisão de Ventre, ... Menstruações Dolorosas, Impotencia, etc., são infalliveis as mi... e os attestados ficam francos ao publico, no nosso bem montado con...

81 ASSEMBLÉA 81
Dr. Roméro
Medico pelas Faculdades do Rio de Janeiro, Paris e Lima

ROUQUIDÃO, ESCARROS DE SANGUE, etc. **TOSSES** BRONCHITES, ASTHMA, COQUELUCHE
CURAM-SE COM O
BRONCHITAL
Xarope preparado pelo pharmaceutico F. GOMES BETHENCOURT, á rua Uruguayana n. 111 — **Exalta a voz**

BANCO MERCANTIL DO RIO DE JANEIRO

67, Rua Primeiro de Março, 67

Presidente—João Ribeiro de Oliveira e Souza. Director—Agenor Barbosa
BANCO DE DEPOSITOS E DESCONTOS
FAZ TODAS AS OPERAÇÕES BANCARIAS

Conta corrente de movimento		3 %
Letras a premio	3 mezes	4 %
	6 mezes	5 %
	9 mezes	6 %
	12 mezes	7 %
	24 mezes	7 1/2 %

As notas promissorias a prazo de um e dois annos são emittidas com coupons pagaveis trimestralmente, correspondentes aos juros.

Joias a 1$000

— Não é possivel, são falsas.
E' puro engano, qualquer pessoa póde obter uma joia de ouro de ... finas por 1$000; é bastante tomar um club na cooperativa ...
Os clubs são organizados com 1 a 6 sorteios por semana, e as joias no valor de ... a 300$000, com prestação semanal de 1$000 a 20$000. Envia-... pelo correio, gratis, os nossos prospectos.
Carta patente n. 42 — MANOEL MARTINS DOS REIS — Rua Menezes Vieira n. ..., antiga dos Invalidos.
N. B. — Precisam-se de bons agentes.

CABELLOS BRANCOS

Ficam pretos com o uso da
JUVENTUDE ALEXANDRE
Tonico efficaz contra a caspa e quéda dos cabellos
A' VENDA EM TODA A PARTE

LOTERIAS DA CAPITAL FEDERAL

Companhia de Loterias Nacionaes do Brasil
Extracções publicas, sob a fiscalização do governo federal ás 2 1/2 e aos sabbados ás 3 horas, á
RUA VISCONDE DE ITABORAHY N. 45

Amanhã — Amanhã
315 — 7ª
20:000$000 Por 4$800 em sextos — Só jogam 20.000 bilhetes

Sabbado, 25 do corrente
A's 3 horas da tarde — 317 — 4ª
50:000$000
Por 5$000 em decimos. Só jogam 20.000 bilhetes

SABBADO, 2 DE MAIO — A'S 3 HORAS DA TARDE
Novo plano — 300 — 8ª
100:000$
Por 8$000 em decimos de 800 rs. — Só jogam 50.000 bilhetes.

N. B. — Os premios superiores a 200$ estão sujeitos ao desconto de ... Os pedidos de bilhetes do interior devem ser acompanhados de ... réis para o porte do correio e dirigidos aos agentes geraes Na... & C., rua do Ouvidor n. 94 Caixa n. 917. Teleg. LUSVEL.

RHEUMATISMO

Assombrosa descoberta da cura radical do rheumatismo e da Syphilis o **-IPEU-VOL.**

O rheumatico sente allivio na 2ª colher e fica curado com um só frasco. E' o melhor Purificador do Sangue.

Vende-se em todas as drogarias e pharmacias

DEPOSITARIOS:
Drogaria Lemaignère
ASSEMBLÉA 34
Drogaria Pacheco, R. Andradas

Escriptorio

Precisa-se de um, pequeno, para advogado, e por preço commodo. Prefere-se em casa de familia. Cartas a este jornal, para D. U.

Automovel Pope

Vende-se um, em perfeito estado; rua Humaytá 72. 904

ALUGA-SE

dois bons quartos, com janella, juntos ou separados, só a homens ou senhoras que trabalhem fóra, no sobrado da rua do General Pedra 423 (antiga São Diogo). 910

Açougue

Vende-se um bom açougue, fazendo bom negocio; trata-se na rua Doutor Celestino n. 24, antigo 50, em Nictheroy. 909

Collegio Brasil

(FUNDADO EM 1902)

Transferido de Cordeiro de Cantagallo para a rua Noronha Torrezão, 662 (antiga chacara do Paranhos) — Cubango — Nictheroy.
Dirigido pelo professor João Brasil. Instrucção primaria, secundaria fundamental e secundaria especial, para os exames de admissão ás escolas superiores do Paiz. Clima saluberrimo. — Alimentação sã e abundante. — Condições de pensão razoaveis. — As matriculas já estão abertas e as aulas funccionando. Estatutos á disposição dos interessados na Secretaria do Collegio, no Café Londres desta cidade, e no Rio de Janeiro, nas casas Monnerat Lutterbach & C., rua Municipal, 24, e Luiz Corrêa & C., á rua Theophilo Ottoni, 135.

Automoveis de carga

Vendem-se dois, Saurer e Dietrich, em perfeito estado e licenciados; pagamento á vontade, na praça Onze de Junho, cervejaria Victoria. 927

PIANO

Vende-se um, em perfeito estado, por 250$, na rua General Bellegarde 21, Engenho Novo.

Vantajoso contrato

Vende-se um, de tres annos, no boulevard Villa Isabel; trata-se na pharmacia Dantas.

CARTOMANTE ESTRANGEIRA

... com perfeição ... occultismo, com 36, 54 e 78 cartas, diz o presente e o futuro; desvenda qualquer mysterio da vida; concerta qualquer difficuldade em negocio ou doença; faz reinar a paz no lar das familias e une os separados. Praça da Republica n. 84, esquina Senhor dos Passos.

Piano Pleyel

com pianola e musicas, tudo em perfeito estado; vende-se, junto ou separado, na rua Pedro Americo 141.

Açougue

Vende-se um bom, fazendo bom negocio, em Botafogo; trata-se na rua Senador Vergueiro n. 129.

Systema francez

Unico meio facil e seguro de evitar a GRAVIDEZ sem perigo. Cartas ao dr. W. J. Kennedy C°., caixa postal 1.658, Rio de Janeiro. 869

A PREÇO FIXO
DROGAS
E PRODUCTOS PHARMACEUTICOS
GRANADO & Cª
RUA 1º DE MARÇO 14 16 18
FILIAL
RUA Vde DO RIO BRANCO 31
LABORATORIO A VAPOR
RUA DO SENADO 48
RIO

Instituto Preparatorio

1, RUA SETE DE SETEMBRO, 1
(Em frente á Cathedral)

A professora diplomada pela Escola Normal Maria Gomes Arruda, coadjuvada por distinctas professoras, prepara alumnos para todo o curso da Escola Normal e exames de admissão das outras academias.
E' encontrada ás segundas, quartas e sextas-feiras, das 16 ás 17 horas, para prestar as informações necessarias.
Acham-se abertas as matriculas. O Instituto começará a funccionar no dia 1 de maio. 830

Tinturaria São Jorge

Perfeição e agilidade; unica que entrega as encommendas, no maximo, em seis dias, e, com urgencia em 24 horas; attende a chamados: rua de S. Christovão n. 9 (proximo ao largo do Estacio); telephone 505, Villa. 813

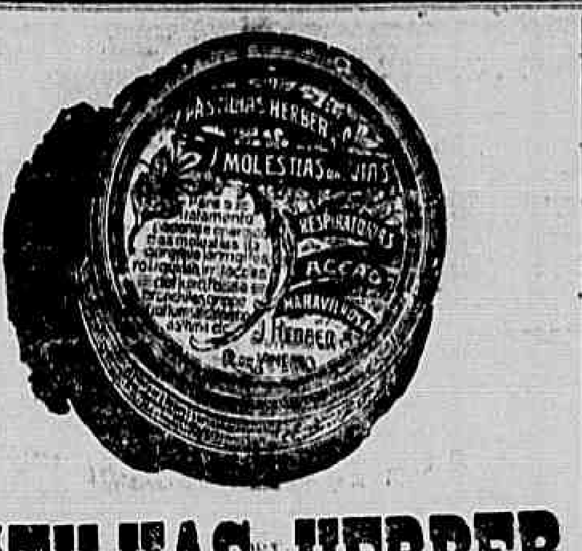

PASTILHAS HERBER

As pastilhas HERBER são de todas as que existem as que têm tido franca acceitação da classe medica, não só por terem uma manipulação differente, como tambem porque possuem um conjunto de elementos vegetaes que lhes dão as propriedades antisepticas, analgesicas e descongestionantes necessarias para o tratamento racional e energico das molestias da garganta, laryngites, rouquidão, irritações, defluxo, tosses, bronchites, grippe (influenza), catarrhos, asthma, etc.

Representante J. ROCHA
Caixa do Correio 431
EM TODAS AS PHARMACIAS E DROGARIAS

MANTEIGA "IDEAL"

Fabricada pelo systema dinamarquez e rigorosamente pasteurisada na **Companhia Laticinios de Juiz de Fóra.**

Deposito: RUA VISCONDE DE INHAUMA 83

Um kilo com sal	3$200
" " sem sal	3$600
Uma lata	1$500

Em grosso, preço especial

"LION NOIR"

Para conservação e belleza do seu calçado, é bom v. ex. exigir do seu engraxate o uso do creme de LION NOIR, producto francez, feito com cêra impermeavel, pura sem acido.
Venda a varejo e por duzia. Rua Gonçalves Dias 46.
Pedidos por atacado com o agente geral Alberto Griffond, RUA DO HOSPICIO N. 85.

MACHINAS RAPIDAS DE FURAR

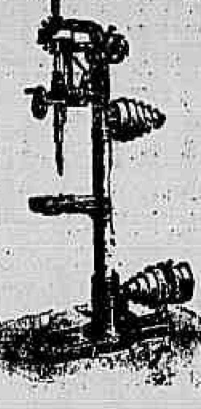

Especialidade da casa

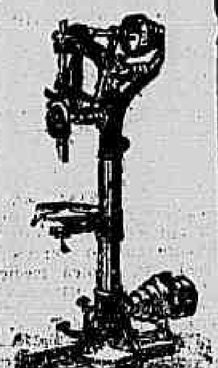

GASMOTOREN FABRIK DEUTZ
Rua 1º de Março 104-106-RIO
CAIXA 1304
S. Paulo — Pernambuco
Bello Horizonte

Hygiene e belleza dos Cabellos

Só com o uso do **Segredo da Floresta.**
Elle faz nascer os cabellos, mata caspas e pelladas, conserva os penteados, refresca e perfuma! E' o tonico Ideal!
Depositarios, Barros & Castro, rua de S. José 115 Galleria Cruzeiro
Para o interior, Costa Pereira & C. rua da Quitanda 53
Vidro 3$500

NÃO CONFUNDIR...
OS ARMAZENS GASPAR
são quem vendem mais barato, camisas, punhos, collarinhos, meias, toalhas, lençóes, perfumarias, estrangeiras, chapéos e artigos para Carnaval.
Todos á PRAÇA TIRADENTES, 18
Canto da Rua Sete Setembro — Rio

LOTERIA DO ESTADO DO RIO GRANDE DO SUL

Unica que distribue 75 o/o em premios — Extracções por espheras e globos de crystal

Sexta-feira, 24 do corrente
30:000$000 - por 1$000 rs.
Apenas jogam 14.000 bilhetes!!

Em 30 do corrente
20:000$000 - por 5$000 rs.
Jogam 18.000 bilhetes
HABILITAE-VOS

VIAS URINARIAS E SYPHILIS

Dr. Carlos Novaes Filho
MEMBRO DA ASSOCIAÇÃO FRANCEZA DE UROLOGIA

Recentemente chegado da Europa installou um consultorio moderno na rua da **CARIOCA N. 50** com apparelhos os mais aperfeiçoados para exame e tratamento das molestias agudas e chronicas da urethra, bexiga, prostata e rins.
Consultas diarias de 9 ás 11 e de 2 ás 6

LEITE PASTEURIZADO E HOMOGENIZADO

As vantagens da homogenização são tres e que têm um valor real: 1ª impossibilidade da fraude pela desnatagem; 2ª conservação da constituição do leite no que respeita ao seu caracter de emulsão por tempo indefinido; 3ª maior digestibilidade desse alimento. O deposito desse saboroso leite, onde se vende a varejo e se entrega diariamente a domicilio, é o que a Companhia Lacticinios de Juiz de Fóra mantém á rua Visconde de Inhauma nº 83, proximo á Avenida Central. O telephone para pedidos tem o nº 1.891 — Norte.

MOVEIS

A nossa casa é a mais barateira e a que mais vantagens offerece, e tudo garantido, como sejam: camas para solteiro a 26$, 28$ e 30$; ditas para casado escuras ou claras a 30$, 35$ e 38$; ditas a Ristori a 45$ e 50$; lavatorios com pedras a 50$; toilettes escuras ou claros a 100$, 110$ e 115$; commodas escuras ou claras a 55$ e 60$; guarda-vestidos escuros ou claros a 50$ e 55$; ditos superiores a 110$ e 120$; guarda-pratos escuros ou claros a 50$ e 55$; mesas elasticas a 60$; cadeiras canella, duzia 75$; ditas austriacas, duzia 110$; cadeiras balanço Thonet 35$; ricas mobilias de sala feitas a 130$; ditas estufadas estylo e fantasia a 175$; ditas superiores a 180$; bons dormitorios de Peroba ou Canella 5 peças a 355$; ditos escuros ou claros superiores com 7 peças estylo moderno e obra de arte 520$; bôas salas jantar a 355$; e além disso temos um completo sortimento em dormitorios e salas de jantar com arte, fantasia e bom gosto, assim como temos vastos sortimentos em tapeçarias e todos os mais objectos pertencentes ao nosso ramo; pedimos por isso, aos nossos amaveis freguezes que venham ver e saber os nossos preços para poder apreciar as vantagens que nós offerecemos. Garantimos tudo novo e de primeira qualidade. AO "LEÃO DOS MARES", largo da Lapa n. 110.

Soalho systema Ernesto Betim

Aos srs. constructores e proprietarios: Se não tem ouvido falar deste soalho de mosaicos de madeira privilegiada pelas patentes ns. 5.288 e 5.288 A, peça permissão para dizer-lhes que é o melhor até hoje empregado, é o mais hygienico, economico e duravel.
E' collocado pelo mesmo modo que o ladrilho, sem o grande inconveniente de friagem, nem dos soalhos communs, asylo de ratos, baratas e immundicies.
Tem tido grande acceitação nas repartições publicas do governo federal, Estados de S. Paulo e Rio de Janeiro.
Peçam prospectos e informações ao agente geral FRANCISCO LOPES DE ASSIS SILVA. Rua Barão de S. Felix n. 18 Rio. Telephone n. 3.569, norte.

Gonorrhéas
OPIATINA
Cura radical em poucos dias
Não precisa injecção! E' o unico especifico anti-blenorrhagico que cura radicalmente, em poucos dias, todos corrimentos recentes ou chronicos flores brancas e retenção de urinas. Não é injecção. Toma tão sómente tres vezes ao dia, e em sua composição não entram ingredientes que possam prejudicar o estomago ou intestinos.
Depositario: Pharmacia e drogaria de A. Ruas & C. (antiga pharmacia Souza) praça Tiradentes 9. Cuidado com as imitações!

CABELLOS

MME. OLIVEIRA tinge cabellos ás senhoras, particularmente, com seu preparado completamente inoffensivo, e composto só de vegetaes, tendo por base o Henné. Não suja roupas nem impede de lavar a cabeça. Garantido por quatro mezes. Avenida Mem de Sá n. 113, Telephone n. 5.806, Bondes de Lapa e Silva Manoel.

JORGE ALLARD
VIGAS DE AÇO
EM DEPOSITO
Rua 1º de Março 20 - RIO

IPI NO RIO

Si desejam ter informações privadas sobre qualquer pessoa, com absoluta seriedade e certeza, dirigam-se ao detective Ipi—Caixa Postal 616. 795

A grande cartomante portugueza

Mme. Silva participa ás exmas. familias que está fazendo grandes trabalhos pelas sciencias occultas; tira todos os atrazos da vida, une os separados, realiza casamentos difficeis, e trata de todas as doenças de senhoras, assim como cura todas as doenças por mais difficeis que sejam; garante todos os seus trabalhos; rua Visconde de Itauna 283, sobrado.
N. B. — Só se acceita a remuneração depois do trabalho prompto.

CONSULTORIO MEDICO

Aluga-se um mobilado, á rua da Assembléa, proximo da Avenida; trata-se na Pharmacia Orlando Rangel.

Alta cartomancia

Mme. TAGILD, iniciada nos mysterios do occultismo, possuidora de grande poder em sciencias occultas, diz o presente e o passado e prediz o futuro. Faz qualquer trabalho para o bem estar, como sejam: casamentos difficeis, reconciliações e embaraços commerciaes, etc.; rua Carioca, 57, sob., pavimento terreo. Telephone 4.214.

Pensão Duarte

de Teixeira Duarte & C.ª, rua Senador Eusebio n. 17, a um minuto da Central e sete minutos da praia Formosa. Teleph. 2872, central. Pensão familiar, installada em predios novos com mobiliario todo novo, cosinha de 1ª ordem, boa installação para banhos quentes e frios, quartos espaçosos e arejados, póde offerecer aos srs. hospedes, todo conforto possivel a preços modicos. Fornece pensão a domicilio. E' Servida por bondes para qualquer ponto da cidade. Rio de Janeiro.

SALAS

Alugam-se para diversos misteres magnificas com lindas janellas e saccadas, na avenida Central n. 103 2º andar. casa Mourisca.

Extractor Ferreira
Extrahe callos e verrugas sem dôr, em 3 dias.
Vendem: Pacheco e Granado. Rio.

LIVRO DA VIDA

Neste mysterioso livro as pessoas encontrarão a maneira de conhecer exactamente o seu "Futuro", "Presente" e "Passado", e os meios de obterem a felicidade desejada.
E' enviado GRATIS a quem pedir á Livraria "O Pensamento", rua Senador Feijó, 10 — São Paulo.

UM SANTO REMEDIO

Araraquara, 24 de junho de 1913.
Illmo. sr. dr. Sanden:
Tenho muita satisfação em communicar a v. s. que já estou gozando de sensiveis melhoras dos meus chronicos padecimentos com a applicação do "Cinturão Hercules", que v. s. me receitou, pois desappareceram-me a debilidade, o desanimo e a diarrhea que soffria chronicamente, voltou-me o appetite e agora cómo e acho paladar no que cómo. Considero-me restabelecido embora não se tenha expirado ainda o prazo de 90 dias por vós marcado para uso do Cinturão, já encontro incomparaveis melhoras.
Quantos homens não soffriam e estão soffrendo como eu soffri por alguns annos, só por ignorarmos a virtude deste santo remedio, puramente externo e de facil applicação.
Summamente grato, sou com toda a consideração,
De v. s.
José Leandro Kuntz,
Distribuidor do Faro — Residencia Avenida 10, casa 5 — Araraquara — S. Paulo.

Unicamente com a leitura dos livros do dr. Sanden, "Vigor e Saude na Natureza", qualquer pessoa poderá obter o mesmo resultado que o signatario da carta acima. Esses folhetos são distribuidos neste escriptorio GRATUITAMENTE, ou enviados pelo correio a quem não puder vir pessoalmente.

Dr. M. T. Sanden - Largo da Carioca n. 15 - 1º andar
RIO DE JANEIRO — Consultas gratis das 9 da manhã ás 7 da noite.

Legislação Federal

Só assignando a revista **O Direito**, fundada em 1873, (rua da Assembléa 32, Capital Federal) que faz a publicação em volumes, conjunctamente com copiosa jurisprudencia do Supremo Tribunal Federal.

Remetta 30$000 (trinta mil réis) e, pela volta do correio, serão enviados os tres ultimos volumes publicados.

Gonorrhéas e suas complicações

Cura radical pelos processos mais aperfeiçoados
Dr. João Abreu — 64, rua de S. Pedro — Das 8 ás 18 horas

Professor Baçu'

O PODER OCCULTO
LUZ — VERDADE E PAZ
Rua D. Polixena, 91 — Botafogo
Poderosa força occulta para extincção dos males physicos e allivio de dôres moraes.

Successo admiravel!
Cura de todas as molestias: supprime as dores, sara as chagas, cura os cancros, a tuberculose e os tumores, rheumatismo, gotta, forças perdidas, etc.; cura em suas proprias casas sem vel-os, tão facilmente com se estivessem em sua presença.
Tratamento especial da embriaguez e da impotencia
São innumeros os casos de pessoas consideradas incuraveis, ficaram completamente boas.
Muitos casamentos realizados, reconciliações, obtenção de empregos, accomodações de negocios, atrazos da vida, etc., etc.
CONSULTAS
Segundas, quartas e sextas-feiras, das 9 da manhã ás 6 da tarde.
Terças, quintas e sabbados, das 5 da tarde ás 9 da noite — 5$000.
NOTA — Adopta o *defumador Hindu' — Pó de Calicuta*, sublime e de extraordinaria importancia para combater a indifferença para todos os negocios, idéas fixas sobre um objecto que desgosta e que não se póde riscar da lembrança, incommodos indefiniveis e continuos, genio irrascivel, máos olhos, etc., etc.

VISITEM O 20 A
SENHORAS!
E SENHORITAS
Não comprem mais chapéos! sem primeiro visitar o grandioso sortimento! e os baratissimos preços!! do Magazin des Modes, á rua Gonçalves Dias n. 20 A.
Teleph. 4.832.

A 2.000 REIS
V. Ex. deseja comprar um
MANEQUIM ?
se deseja, deve compral-o na rua Luiz de Camões 16. são os mais elegantes e duraveis e vendem-se a prestações de... 2$000.

Cartões Postaes

Grande variedade das ultimas novidades em glacé.

para	100	9$000
"	1.000	85$000
"	5.000	a 80$000
"	10.000	a 75$000
"	20.000	a 70$000

AVENIDA PASSOS N. 99

Externato Santa Thereza

(PARA MENINOS E MENINAS)
Ladeira do Castro, 217. Perto do largo do Guimarães. Preços modicos.

AS VERDADEIRAS TELHAS DE ASBESTO
ETERNIT
DEPOSITARIO
JORGE ALLARD
RUA 1º DE MARÇO 20 - RIO

PEDREIRA

Aluga-se parte de uma, com muita pedra solta para cantarias e alvenarias, com officina, á praia da Saudade numeros 16 e 18.

DIABETES

O professor dr. Leonissa, da Academia de Sciencias de Portugal, etc., garante fazer desapparecer o assucar em 15 dias. Clinica geral. Consultorio: rua da Carioca n. 26, de 1 ás 3 horas da tarde.

PIANO

Vende-se um de autor allemão, proprio para estudo; para tratar, na rua Barão do Bom Retiro, 146.

QUARTO

A uma ou duas senhoras, de respeito, aluga-se um, de frente, em casa de familia, dando-se pensão, em rua proxima ao Boulevard Villa Isabel; cartas nesta redacção a B. V. S.

Tailleurs

Cheviots especiaes para tailleur. — Casa Soares. Rua 7 de Setembro 58.

ALUGA-SE

um bom armazem proprio para um barateiro, de 1ª ordem, de muito futuro; para ver e tratar na rua General Polydoro n. 322.

ARMAZEM

Aluga-se o da Avenida Mem de Sá n. 157, logar de grande futuro.

ALUGA-SE

a casa da rua da America n. 147, com 5 quartos e 4 salas, cozinha e dois bons quintaes; as chaves estão, por favor, na mesma rua, esquina de Visconde de Sapucahy, venda.

Feridas chronicas

Curam-se radicalmente com um remedio africano. Só se cobra depois da cura completa. Cartas ao escriptorio desta folha, a S. Z.

CHAUFFEUR

Nortista, casado, com 43 annos de edade, de bom comportamento, offerece-se, de preferencia carro particular; a tratar, rua Marquez de Abrantes n. 88, sala 10. Brito.

LOCOMOVEL

Vende-se um de 15 cavallos, 12 cylindros, para ver e tratar na estação de Cruz-Vera (Rêde Sul-Mineira) com A. Araujo. Cartas para Villa Braz.

Notas da Caixa de Conversão

Compra-se qualquer quantia destas notas, paga-se quatro mil réis de agio por cada conto de réis, na rua da Candelaria n. 20, com o corretor Alvaro de Moniz.

Cadeireiros

Precisam-se, na Fabrica Brasil, rua da Egrejinha n. 9; S. Christovão.

Casa mobilada

Aluga-se, por preço commodo, a de n. 221 da rua do Bispo, preparada para familia de tratamento. Trata-se na mesma, das 4 ás 5 horas.

3 contos de réis

Precisa-se desta quantia; dá-se por garantia um predio no centro da cidade; informa-se á Avenida Passos, 118, chapelaria, com Maciel Pacheco.

Prata ou nickel

Troca-se por papel moeda sob agio razoavel. Rua Candelaria, 44, 1º andar, com Barbosa.

MECANICO

que entenda de torno e de pequena mecanica é admittido na "Electrotechnica", 62, rua do Carmo.

PROFESSORA

bastante habilitada, lecciona piano, portuguez, francez e inglez. Cartas á rua Silveira Martins, 72. Villa Palacio, casa 7.

ARMAZEM

Aluga-se um bom armazem na rua S. Luiz Gonzaga n. 25, por 250$000 mensaes; trata-se com o sr. Raul Dias, á rua do Rosario, 134, loja.

Instituto physiotherapico

do dr. Gustavo Armbrust, docente da Faculdade de Medicina. Rua Senador Dantas 48. Duchas, massagem, thermotherapia, dietetica, etc. Tratamento das doenças agudas e chronicas, pela physiotherapia. Consultas de 2 ás 3. Uruguayana 21.

CASA

Aluga-se uma barata, e presta-se para familias; na rua S. Carlos 115.

THEATRO S. PEDRO

Sociedade de Concertos Symphonicos

HOJE — Terça-feira, 21 de abril de 1914 — HOJE
A's 4 horas em ponto

14º Grande Concerto

Orchestra de 70 professores, sob a regencia de FRANCISCO BRAGA

Programma:
1º — G. BUONAMICI — Abertura de concerto.
2º — E. D'ALBERTO — Concerto em dó maior, para violoncello (1ª audição), senhorita Brazilina Bordmann, 1º premio do Instituto Nacional de Musica.
3º — BEETHOVEN — 3ª symphonia (Heroica), em mi bemol, op. 55.
I Allegro
II Marcha funebre.
III Scherzo allegro vivace.
IV Final Allegro molto.

Preços populares. Bilhetes á venda na Confeitaria Castellões (avenida Rio Branco) e no Theatro.

THEATRO RIO BRANCO

Avenida Gomes Freire 13 a 21
Empresa A. QUINTELLA — Companhia Popular de operetas, magicas e revistas, dirigida pelo competente ensaiador **Alfredo Miranda** — Orchestra sob a regencia do maestro **Paulino Sacramento**

HOJE — 21 de Abril de 1914 — HOJE
ESPECTACULO DE GALA!

Uma Apotheose a Tiradentes!
A PEDIDO:
CHÔ MOSCA!
REVISTA
De F. Cardoso de Menezes
A's 19 1/2, 21 e 22 1/2 horas

Successo sem igual! Palmas delirantes!
Mise-en-scène de Alfredo Miranda
Em ensaios - O Zé de fóra

ODEON PATHE'

Podereis ter visto espectaculos extraordinarios, porém **nunca tereis assistido a tão formidavel concepção.** Quinta-feira o mesmo programma nos cinemas Odeon e Pathé, dedicado ao **Exercito Brasileiro, á Escola de Aviação**

Pathé Fréres editam em cores naturaes sob o titulo de

MALDICTA SEJA A GUERRA

COM UMA AUDACIA E UM DISPENDIO INCRIVEIS

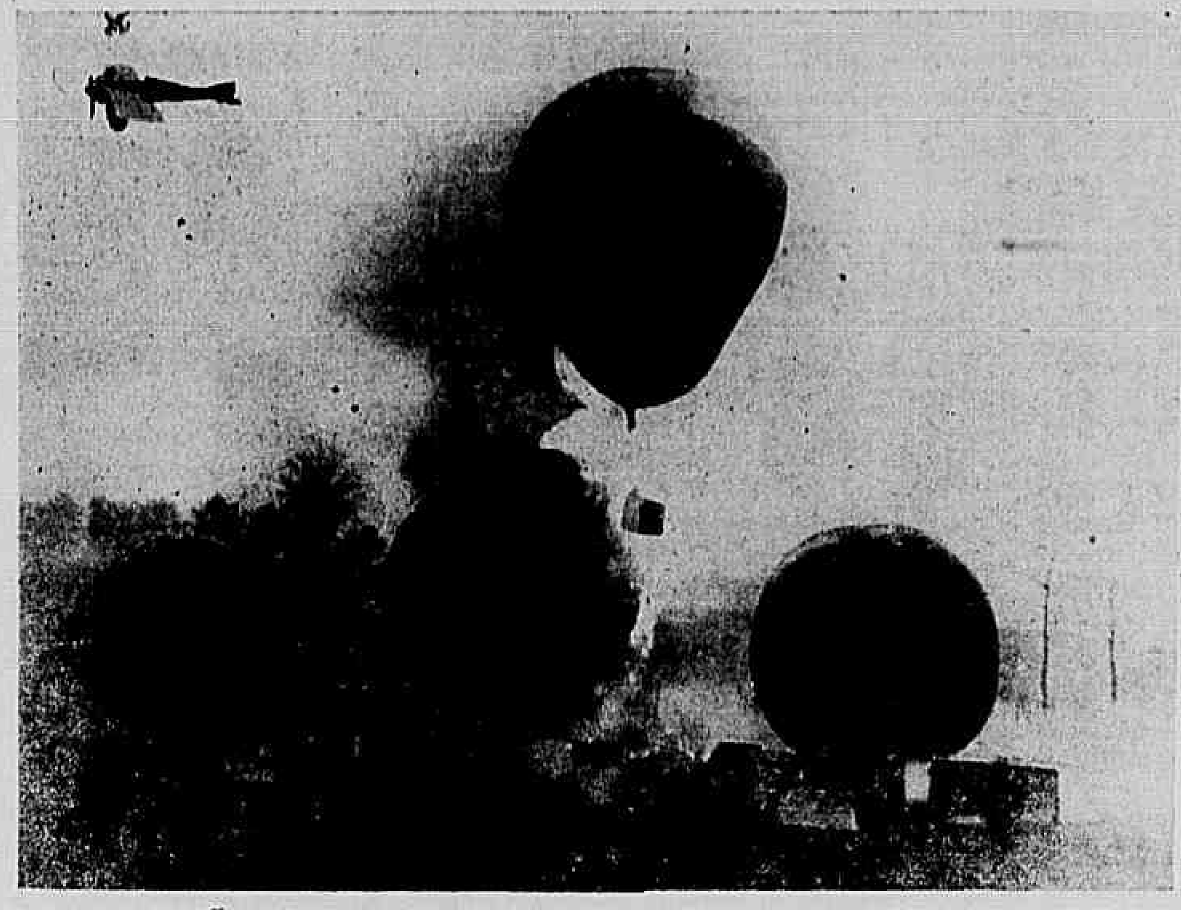

A EVOCAÇÃO TERRIVEL DO FUTURO PAPEL DO AEROPLANO DE GUERRA...

Vereis: A Fraternidade dos Povos - A declaração de guerra - As cargas de cavallaria - A artilharia de campanha - Um aerostato militar lutar contra um aeroplano e queimar nos ares - A destruição de um parque militar com sete aerostatos de guerra - A guerra nos ares entre duas aves de aço - Esphacelamento de um aeroplano - A dynamite em acção - Honras de guerra aos que tombaram ao serviço da Patria - O preço da Victoria - Noivo, irmão... perdidos para sempre - Ydilio - Doce refugio do Claustro - O consolo da religião - Soror Thereza ainda encontra santas lagrimas...

A SOCIEDADE GAUMONT APRESENTA

Das Garras dos bandidos para as patas dos leões

Uma mulher ousou lutar corpo a corpo durante um minuto com um leão — —

Um bandido foge por um cabo metallico a 150 metros do solo—Uma luta titanica no telhado de um comboio a 60 kilometros á hora—Um salto terrivel do trem em andamento—**IMPAVIDA AUDACIA FEMININA**

Visões inesqueciveis assignadas pelos Creadores e ETERNOS DOMINADORES DA CINEMATOGRAPHIA: Sociétés Gaumont e Pathé Fréres

As Empresas Cinematographicas no Brasil!

Do dia 15 de Maio do corrente anno em diante teremos em deposito e receberemos continuadamente films completamente novos

EXCLUSIVIDADE E IMPORTAÇÃO DIRECTA!

Procedencia: ALLEMA, DINAMARQUEZA, ITALIANA, FRANCEZA, AUSTRIACA E NORTE AMERICANA

Para fiscalizar o embarque continuo, um dos nossos socios permanecerá na Europa, tratando ao mesmo tempo da acquisição das ultimas novidades ainda em preparo em fabricas.

Locação e venda

RONAY & C.

203 Rua da Quitanda 203

Tel. Norte 5052 — Caixa do Correio 1567

Codigos: ABC 5th & Ribeiro

THEATRO RECREIO

Empresa Theatral — Direcção José Loureiro — Companhia Portugueza Adelina Abranches e Azevedo

Ao Publico: **A Empresa no intuito de variar os espectaculos ainda esta semana dará a primeira representação da peça completamente nova para o Brasil, a obra prima dos irmãos QUINTE'O, o grande successo do theatro hespanhol**

O GENIO ALEGRE

HOJE — Terça-feira — HOJE

A peça já querida do publico! Successo mundial! Triumpho de Aura Abranches e de toda a Companhia

A CAIXEIRINHA

AURA ABRANCHES

AVISO: As encommendas de camarotes só são respeitadas até ás 2 horas. Quinta-feira, 2ª matinée da moda.

CINEMA THEATRO PHENIX

Avenida Rio Branco — Rua Barão de S. Gonçalo

HOJE — Terça-feira, 21 de abril — HOJE

Assombraso programma novo - Successos sobre successos

O cuidado com que organisamos os nossos programmas escolhendo as fabricas mais queridas e afamadas e destas os seus melhores trabalhos, eis o segredo do nosso constante e cada vez mais crescente successo.

1ª parte — **O Ouro Maldito** — Grande e bello drama da vida real da inexcedivel fabrica CELIO, em tres arrebatadores actos e 1.000 metros.

2ª parte — **Honra Vingada** — Lindo film de costumes russos, da insuperavel CINES, em dois empolgantes actos e 600 metros.

3ª parte — **Perdeu-se o Principe** — Ultra comica comedia da CINES, a querida e sem rival fabrica, em um acto, do mais comico até hoje visto!

A mais bella e engraçada comedia até hoje apresentada

RIR... RIR... E AINDA RIR...

CINEMA IRIS

Rua da Carioca 49 e 51 — Empresa J. CRUZ JUNIOR

Vasto salão de espera - Magnifico salão de exhibições - O mais elegante Cinema desta Capital - Luxo! Conforto! Commodidade!

Matinée á 1 hora — Soirée até meia noite

HOJE Estrondoso programma novo HOJE

Organisado com os melhores films das mais acreditadas fabricas do mundo — **Successo sem egual**

ECLAIR JOURNAL N. 12 (3º anno)

SACRIFICIO DE AMOR — Grandioso drama de Nordisk em 3 actos e 1750 metros.

A ALMIRANTA — Bellissima comedia de Cines em 2 actos 1200 metros.

EXTRA NA MATINE'E

Erupção do Vulcão - Bellissimo natural

O Rei da Terça-feira gorda — Comedia da VITAGRAPH.

Quinta-feira mais um assombro

O Barqueiro do Danubio - Monumental drama de Aquila Film em 5 actos, 200 metros.

Os Burocratas — Bellissima comedia de Eclair em 2 actos 1200 metros e mais um successo do Pariense.

Mais um triumpho da Nordisk **O Sonho de Opio** Drama em 3 actos.

Cinematographo Parisiense

Hoje — PENULTIMO DIA — Maravilhoso programma novo — Hoje

Não se illudam com reclames pomposos e não confundam os programmas! O Parisiense é o unico cinema que só exhibe films de successo e que não illude! Os nomes Nordisk—Parisiense são o documento eloquente desta verdade.

1º film — Delirante trabalho, de uma belleza inaudita

Sacrificio de amor

NORDISK FILM. Um dos mais sublimes dramas da vida real, sobre acontecimentos russos. Em 3 longos actos e 623 empolgantes quadros. Protagonista a excellente e sympathica artista EBBA THOMPSON.

2º film:

O Rei da terça-feira gorda

Bella comedia. Trabalho da grande fabrica norte-americana The Vitagraph

3º film — (O mais bello film natural até hoje editado)

Erupção do vulcão Sakura-Shima

Film surprehendido do natural sobre esta lamentavel catastrophe, que causou dezenas de milhares de victimas no Japão.

Quinta-feira — Mais um! Nordisk, sempre Nordisk! victoriosa e invencivel

O SONHO DE OPIO

Empolgante drama de successo em 3 actos e 426 quadros

CINEMA PARIS

50 Praça Tiradentes, 50—Empresa Couto Pereira & Ca.—Sessões continuas desde as 13 ás 24 horas

HOJE - Novo Programma - HOJE

3 Sensacionaes films d'art, 3!

SUCCESSO SEM IGUAL!

Os Falsarios ou O OURO MALDITO — Extraordinario drama moderno em 1 Prologo e 2 actos. Scenas impressionantes para a captura de moedeiros falsos. Novidade da fabrica **Celio**

A Confissão — Sensacional drama de amor e odio, em 3 actos, na alta sociedade. Trabalho impeccavel da acreditada fabrica PASQUALI. Uma **mise-en-scene** deslumbrante.

A Almiranta — Explendida e originalissima comedia em 2 actos. Scenas delicadas provocando hilaridade! Edição cuidada da fabrica **Cines.**

Quinta-feira

O Barqueiro do Danubio — grandioso drama em 5 actos. Novidade de **Aquila film.**

UM DIVORCIO — Drama em 3 actos da fabrica **CELIO**

PALACE THEATRE

O mais confortavel e alegre da capital — Empresa Moraes & C. — Em combinação com a South American Tour

Maestro director da orchestra A. Capitani

HOJE — Terça-feira, 21 de abril de 1914 — HOJE

GRANDIOSO ESPECTACULO DA MODA DEDICADO A'S EXMAS FAMILIAS

Para o qual a direcção organisou um soberbo programma em que tomam parte todos os artistas da companhia

SUCCESSO DOS ARTISTAS

Les Erestos — Les Estelles

Mary — Smith and Partner

Cereya, etc., etc.

Preços — Frisas, posse, 15$; Camarotes, posse, 12$; Poltronas, 4$; Cadeiras 3$; Ingresso 2$000. HORAS DO COSTUME.

O programma para a récita de hoje foi escrupulosamente organisado

QUINTA-FEIRA — A revista **DESFILANDO...**

CINEMA IDEAL

60, Rua Carioca, 62—Proprietario. M. PINTO—Telephone n. 1.937-Central

HOJE ● Magnifico programma ● HOJE

Romance de Duas Vidas

Sensacional e grandioso drama da serie dos grandes romances sociaes, versado sobre a vida nos grandes salões e a miseravel vida de saltimbancos. Edição da fabrica italiana **Milano-Film** com 1.900 metros em 4 partes, sendo 1 prologo e 3 actos.

O ESPECTRO DO PASSADO — Arrebatador e ultra-sensacional drama de aventuras repleto de electrisantes scenas de odio, de amor e de sublime abnegação. Estupendo film com 1.050 metros em 4 partes

Como extra na matinée:

JULIETA — Commovente peça de **Gaumont** pela intelligente **Suzana Privat**, a pequena rainha da graça e terno sentimento.

Quinta-feira—O mais sensacional, grandioso e arrebatador programma até hoje visto em cinemas desta capital: **Maldita seja a guerra**, 2.000 metros em 3 partes coloridas. Edição Pathé Fréres, Pathécolor. Film dedicado á Aviação Brasileira e ao Exercito. O poder da quarta arma, a Aviação provada pelo Cinema. Sete balões incendiados por aeroplanos. Grandes movimentos de artilharia e cavallaria em defesa da Patria. Mal de amor... mal eterno... A Patria antes de tudo. Nesta fita a casa Pathé põe ante os olhos de todos o que seria a verdadeira guerra moderna feita nos ares e em terra com a intervenção dos modernos passaros humanos, os aeroplanos de guerra —**Bandidos e féras ou O plano secreto**, emocionantissimo drama de aventuras, de Gaumont, com 1.800 metros em 3 partes, onde imperam as scenas de terriveis attentados, perseguições e fugas emocionantes; encarniçadas lutas, explosões de dynamite, atroz luta corpo a corpo de uma mulher contra ferozes leões.

Cinema Smart

216, Boulevard 28 de Setembro, 216 VILLA ISABEL

Lotação 700 pessoas

Hoje ultimo dia de exhibição deste poderoso programma

Primeira

UMA BOA LIÇÃO

Cheia de graça e hilaridade pela insigne fabrica Nordisk

Segunda

Exhibição da monumental obra d'arte extrahida do celebre romance de Alexandre Dumas, intitulado

O CAVALHEIRO DA CASA VERMELHA

Film de Pathé Fréres dividido em 6 longas e emocionantes partes

Amanhã—**Vingança macabra** film emocionante em 3 partes.—**Formula secreta**, drama em 2 actos; e outros de successo!... Quinta e sexta-feira—**X Mysterioso**, o mais arrebatador drama da vida real 6 partes.

N. B.—A 1ª sessão de **hoje** começará ás 6 horas da tarde.

ECLAIR PALACE

Empresa Cinematographica ARNALDO — 181, AVENIDA RIO BRANCO, 181

HOJE — Matinée á 1 hora da tarde — Soirée ás 6 horas — **HOJE**

A MAIOR E MAIS LUXUOSA DESTA CAPITAL

Grande orchestra, no salão de espera, de senhoritas vestidas a caracter, sob a direcção de Mme. Haugot

Sumptuoso programma novo! As 3 principaes fabricas mundiaes num só programma

1º - **ECLAIR JORNAL** - 12º numero

Semanario noticioso. Modas, sports e factos sensacionaes

2º - **A ALMIRANTA** — Soberbo trabalho da muito reputada fabrica **Cines de Roma**. Esta linda comedia em 2 longas partes e 800 metros e um dos mais finos films que se tem editado no genero

3º **A Confissão** — Grandioso drama da vida real em 3 sumptuosos actos, 1.200 metros editado pela grande fabrica Pasquali & C. de Turim.

Este maravilhoso trabalho unico no genero até hoje editado, marcará para os srs. frequentadores do ECLAIR PALACE mais um successo garantido

O monumental programma que acima descrevemos deixará bem patente que no **Eclair Palace** não se poupam sacrificios para dar aos exmos. frequentadores as maiores novidades que se editam no mundo cinematographico.—**Quinta-feira**—Mais um monumental successo—O BARQUEIRO DO DANUBIO. Capolavoro da grande fabrica AQUILA. Este grandioso film é dividido em um prologo e 5 longas partes.—Brevemente: OS FILHOS DO CAPITÃO GRANT do immortal romancista Julio Verne. Novidades! Sempre successo!

EMPRESA PASCHOAL SECRETO

HOJE — Terça-feira, 21 de abril de 1914 — HOJE

NO CINEMA THEATRO S. JOSÉ

Espectaculos por sessões, preços de cinema. Companhia Nacional de operetas, comedias, vaudevilles, burletas, magicas e revistas. Direcção scenica do actor Domingos Braga. Maestro director da orchestra José Nunes.

A mais completa victoria do theatro popular!

A's 19, ás 20 3|4 e 22 1|2 horas

GRANDIOSO FESTIVAL

em homenagem a Tiradentes

O HOMEM DOS SUSPENSORIOS!

Grandioso successo de **Alfredo Silva** no **BOB** falando turco

O bailado chinez!

O Cake-Walk!

O exercito da salvação publica!

A MACHINA

Amanhã e todas as noites: **O Homem dos Suspensorios!**

Theatro S. Pedro

Companhia de operetas e revistas — Direcção: **José Loureiro**

Preços de Cinema

HOJE — A's 7 3|4 e 9 3|4 — HOJE

A opereta portugueza em 3 actos, original de **Gervasio Lobato e D. João da Camara**, musica de **Cyriaco de Carvalho**

O TESTAMENTO DA VELHA

Grande successo de **Abigail Maia, A. Ghira, Isabel Ferreira** e toda a companhia

Scenarios e guarda-roupas no rigor da época

Quinta-feira—Estréa do actor João de Deus no vaudeville **A LUVA BRANCA**. Em ensaios—A revista de Carlos Bittencourt e A. Quintiliano: **Desinfecta o Beco!**

MAISON MODERNE

HOJE — Terça-feira — HOJE

A's 8 1|2 em ponto

Grandioso espectaculo de Variedades e Attracções

Novissimo programma em que sobresaira a lindissima zarzuella

QUIEN FUERA LIBRE

The Great Michelin, ou A Mulher Mysteriosa

Les Rosales — Clarividencia e somnambulismo

Brevemente — Estréa do **Gabinete de Cartomancia e Previsão.** Consultas particulares.

Entrada franca com obrigação da **Consumação de bebidas**

Amanhã—**Novo programma.**

Theatro Carlos Gomes

Companhia dramatica **João Caetano**—Direcção do actor EDUARDO PEREIRA, da qual faz parte a distincta actriz ADELAIDE COUTINHO. Ensaiador JOÃO BARBOSA.

HOJE Terça-feira, 21 de abril **HOJE**

Representação do grandioso drama fantastico em 6 actos, ornado de musica

O REMORSO VIVO

Maria........ **Adelaide Coutinho**

Toma parte toda a companhia

PREÇOS — Camarotes e frizas, 12$; camarotes de 2ª, 6$; fauteuils, 3$; poltronas, 2$; cadeiras, 1$500; galerias, 1$; geraes, 500 réis.

Em ensaios — **O Commissario de Policia.**

CIRCO SPINELLI

Boulevard S. Christovão — Empreza Moraes & C. — Direcção **Affonso Spinelli**

HOJE — Terça-feira, 21 de Abril de 1914 — HOJE

A's 21 horas — 9 horas

ESTRE'A da nova Companhia — de artistas de fama mundial

Assombrosa apresentação de Féras do arrojado domador allemão HAVEMANN

LEÕES, TIGRES E PANTHERAS

Grandes novidades — Artistas de fama mundial

Programma completamente novo

EXITO GARANTIDO

Preços — Cadeiras de 1ª classe	. . . . .	3$000
» » 2ª »	. . . . .	2$000
Entrada geral	. . . .	1$000

PASSEIO AO PÃO DE ASSUCAR

Soberbo e empolgante panorama!

A Republica Brasileira commemora hoje a data em que foi enforcado o grande patriota Joaquim José da Silva Xavier, cognominado — Tiradentes. A historia registra esse nome com os applausos que merecem os grandes patriotas, aquelles que tudo sacrificam em prol de sua patria! Como é bello, como é admiravel ser-se patriota! Tiradentes sacrificou a sua vida, em fazer a propaganda da liberdade e porque vós, povo carioca, não daes uma prova do vosso patriotismo, sem os perigos que affrontou aquelle patriota, ao contrario, com todos os beneficios para vós, porque não vos elevaes ao alto do magestoso "Pão de Assucar", para de lá, do pincaro daquelle altivo penhasco granitico, em cima daquella atalaia que domina impavida a mais rica joia do mundo — a nossa bahia de Guanabara, dares um viva, mas um viva imponente, que repercurta unisono no espaço, ao grande patriota Tiradentes. Ide, povo carioca, dar esta prova do vosso ardente patriotismo!

AVISO AO PUBLICO — Os carros aereos funccionam com frequencia, DIARIAMENTE, das 7 horas da manhã ás 6 da tarde. A's terças e quintas feiras, até ás 10 horas da noite, e aos sabbados e domingos até meia noite, caso não chova. No alto dos morros da Urca e Pão de Assucar os srs. visitantes encontrarão "bars" e um "restaurant" no morro da Urca, TUDO PELOS PREÇOS COMMUNS DA CIDADE. Telephone, Sul, 768.

ODEON — PATHE' — AVENIDA

Nos primeiros dias do proximo mez de maio a Cinematographia Brasileira fará estrear o que nenhum empresario pode proporcionar ao publico carioca. Poucos, muito poucos dias faltam? ? . . .

Quinze telegrammas em cinco minutos

O ROMANCE DE DUAS VIDAS

Interessante estudo social dos srs. L. Sulto e A. Fabri, editado pela casa Milano é interpretado com grande esmero pela afamada troupe a cuja testa se acha a bella sra. Fabri desempenhando o papel de cigana ziula.

Cotejo entre a vida aristocratica e a baixa exploração das tendas e circos de ciganos.

Um prologo e tres actos emocionantes.

Do Alto do Corcovado e do Pão do Assucar

DOMINA-SE O RIO

Uma reportagem sensacional - Segunda visita de SS. AA. os Principes da Prussia ao Rio

Edição de Musso Film C.

JULIETA

Uma creança que tantas e tantas scenas interpretou com intensa emoção dramatica; mais uma vez vos commoverá A menina Suzana Privat sob a habil regencia da casa Gaumant será uma pequena rainha de graça e terno sentimento...

Pathecolor misterioso e unico apresenta interessante excursão a

AGRA - Importante cidade do Indostão inglez

Um anjo no mundo das Minas — Scenario de vida operaria, pela sociedade italiana **Ambrosio.**

No Cinema Pathé que foi especialmente preparado para não haver espera a entrada dos espectadores se faz no intervallo de cada fita.— Incontestavelmente a casa mais linda, de mais apurado gosto artistico, de maior cubagem atmospherica, mais lindamente illuminada.

O AMOR ABAFA A VOZ DA CONSCIENCIA

(OS LOUCOS DO AMOR)

Eis a novella germanica de que a importante firma allemã Mester extrahiu uma acção cine-dramatica em dois impressionantes actos.

A chapa photographica implicavel elemento accusador é utilisada pelo marido ultrajado

RODOLPHO CASA-SE COM A COSINHEIRA

O excellente actor comico da fabrica —AMBROSIO— desenvolve nesta comedia os seus dotes discretos de perfeito mimico

Amor a Dynamite

Nos Estados Unidos, paiz das maravilhas e de meios violentos precisa-se ir depressa e rapido. Mesmo em amor, recorre-se á dynamite, mas... neste caso os autores da farça foram dynamitados pelo matrimonio.

MAX LINDER **vos convida para**

A Desforra de Max - **Quinta-feira — O Rei do cinema e do Riso é sempre novo e original...**

AVISO— Podereis ter visto e assistido a espectaculos inesqueciveis em theatros, cinemas ou quaesquer casas de diversões porém NUNCA TEREIS VISTO E TALVEZ NUNCA VEREIS o que quinta-feira OS CINEMAS PATHE' E ODEON VÃO APRESENTAR.